Firmato digitalmente da:
Martino Giuseppe
Firmato il 26/01/2024 11:03
Seriale Certificato: 2964692
Valido dal 17/11/2023 al 17/11/2026
Infocamere Qualified Electronic Signature CA

REGIONE SICILIANA
Libero Consorzio Comunale di Ragusa

COMUNE DI ACATE E VITTORIA

NOME PROGETTO

VITTORIA SOLAR FARM

PROGETTO PER LA REALIZZAZIONE E L'ESERCIZIO DI UN PARCO AGROVOLTAICO DA 179,53 MWP NEI COMUNI DI ACATE E VITTORIA E DELLE OPERE DI CONNESSIONE ALLA RETE DI TRASMISSIONE NAZIONALE

N. ELABORATO	N. REVISIONE	TITOLO ELABORATO
D47	02	Planimetria con indicazione delle colture attualmente praticate

N. GENERALE	GRADO PROG.	AMBITO	TIPO ELAB.	SCALA	IDENTIFICATORE
115	PD	AGR	D	1:50.000	VSF115AGRD47

VISTI E APPROVAZIONI

PROGETTAZIONE

METRAN srls
Via Gen. C. A. Dalla Chiesa n. 40
90143 Palermo
CF e P. IVA 06144460820
PEC: metran@pec.it

ING. F. TRENTACOSTI
Ordine degli Ingegneri Palermo
n. 6363

ING. G. DI MARTINO
Ordine degli Ingegneri Palermo
n. 7397

GREEN FUTURE srl
Corso Calatafimi, 421
90129 Palermo
P. IVA 06364000 820
PEC: greenfuturesr@pec.it

DOTT. G.F.ILIBERTO
Collegio degli Agrotecnici e Agrotecnici laureati della Provincia di Palermo n. 84

ING.A FURLOTTI
Ordine degli Ingegneri Palermo
n.A3747

SOGGETTO PROPONENTE

EDPR Sicilia PV s.r.l.
Via Leopoldi n. 8-10
90133 Palermo
CF e P. IVA 11934400965
pec: edprsiciliapvsrl@legalmail.it

COLLABORAZIONE SPERIMENTALE

UNIVERSITÀ degli STUDI di CATANIA
Dipartimento di Agricoltura, Alimentazione e Ambiente DiAA

	date	oggetto	Eseguito:	Validato:
EMISSIONE	FEBBRAIO 2022	P.U.A. - art. 27 D.Lgs 152/06 e ss.mm.ii.	Ingg. Di Martino - Trentacosti	Ingg. Di Martino - Trentacosti
REV. 1	SETTEMBRE 2023			
REV. 2	NOVEMBRE 2023			

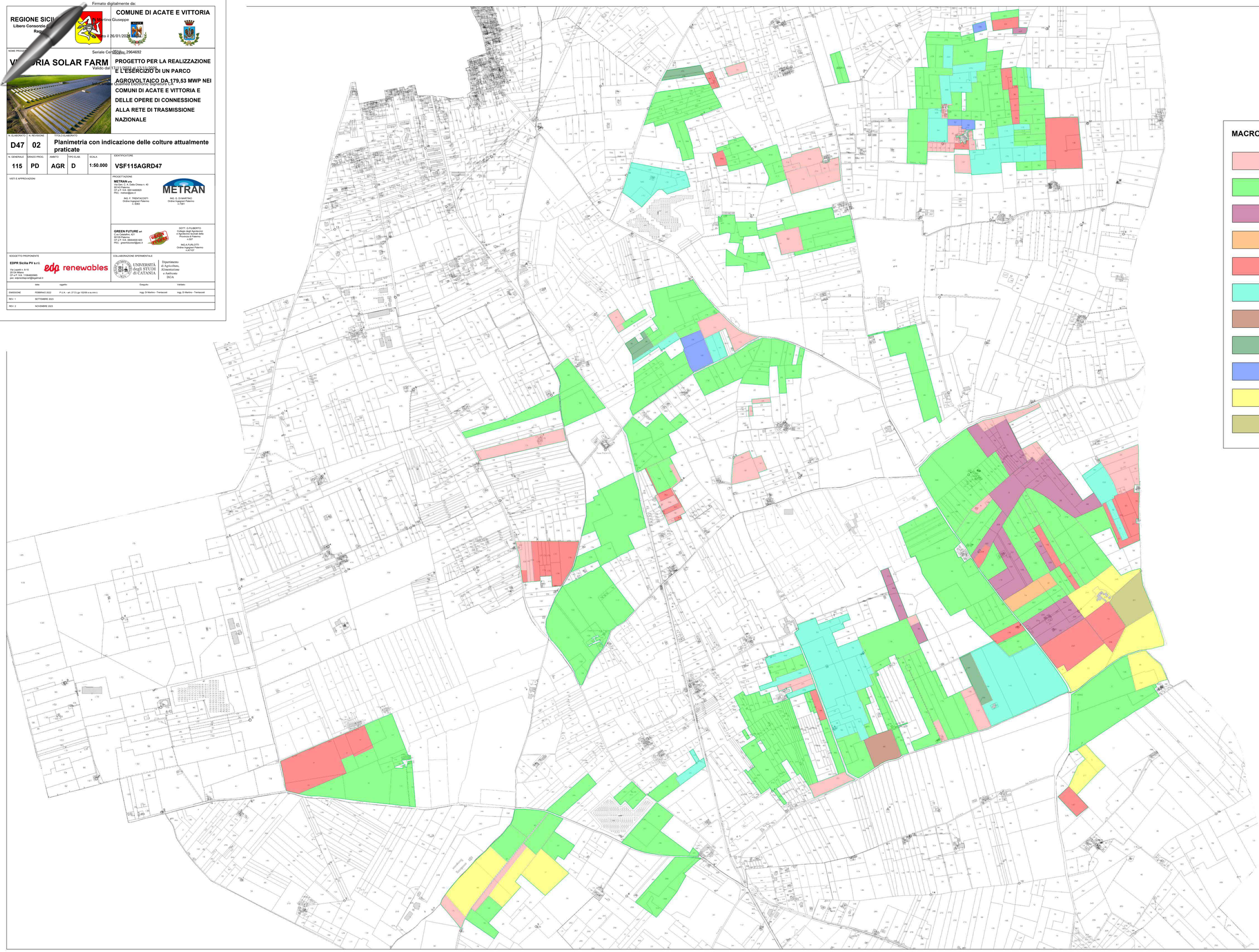

N

Filiberto Giuseppe
GREEN FUTURE SRL
Firmato il 12/01/2024
12.01.2024 11:09:08
GMT+01:00

MACROUSO DEL SUOLO

- INCOLTO PRODUTTIVO superficie: 25,53 Ha
- SEMINATIVO superficie: 197,98 Ha
- VIGNETO - UVA DA VINO superficie: 18,98 Ha
- VIGNETO - UVA DA TAVOLA superficie: 1,63 Ha
- OLIVETO superficie: 28,33 Ha
- MANDORLETO superficie: 39,21 Ha
- CARRUBETO superficie: 1,78 Ha
- SERRA superficie: 2,89 Ha
- FRUTTETO MISTO (OLIVO - MANDORLO) superficie: 2,40 Ha
- SEMINATIVO ARBORATO superficie: 20,15 Ha
- AGRUMETO superficie: 2,69 Ha