REGIONE SICILIANA
Libero Consorzio Comunale di Ragusa

COMUNE DI ACATE E VITTORIA

NOME PROGETTO

VICTORIA SOLAR FARM

TITOLO PROGETTO

PROGETTO PER LA REALIZZAZIONE E L'ESERCIZIO DI UN PARCO AGROVOLTAICO DA 190 MWP NEI COMUNI DI ACATE E VITTORIA E DELLE OPERE DI CONNESSIONE ALLA RETE DI TRASMISSIONE NAZIONALE

N. ELABORATO	N. REVISIONE	TITOLO ELABORATO
D56	01	Layout di cantiere - Campo agrovoltaico

N. GENERALE	GRADO PROG.	AMBITO	TIPO ELAB.	SCALA	IDENTIFICATORE
133	PD	PRO	D	1:5.000	VSF133PROD56

VISTI E APPROVAZIONI

PROGETTAZIONE

METRAN srls
Via Gen. C. A. Dalla Chiesa n. 40
90143 Palermo
CF e P. IVA: 06514460820
PEC: metran@pec.it

ING. F. TRENTACOSTI
Ordine Ingegneri Palermo
n. 6363

ING. G. DI MARTINO
Ordine Ingegneri Palermo
n.7391

SOGGETTO PROPONENTE

EDPR Sicilia PV s.r.l.
Via Lepetit n. 8-10
20124 Milano
CF e P. IVA: 11064000965
pec: edprsiciliapv@legalmail.it

COLLABORAZIONE SPERIMENTALE

UNIVERSITÀ degli STUDI di CATANIA — Dipartimento di Agricoltura, Alimentazione e Ambiente DiSA

	data	oggetto	Eseguito	Validato
EMISSIONE	FEBBRAIO 2022	P.U.A. - art. 27 D.Lgs 152/06 e ss.mm.ii.	Ingg. Di Martino - Trentacosti	Ingg. Di Martino - Trentacosti
REV. 1	SETTEMBRE 2023			

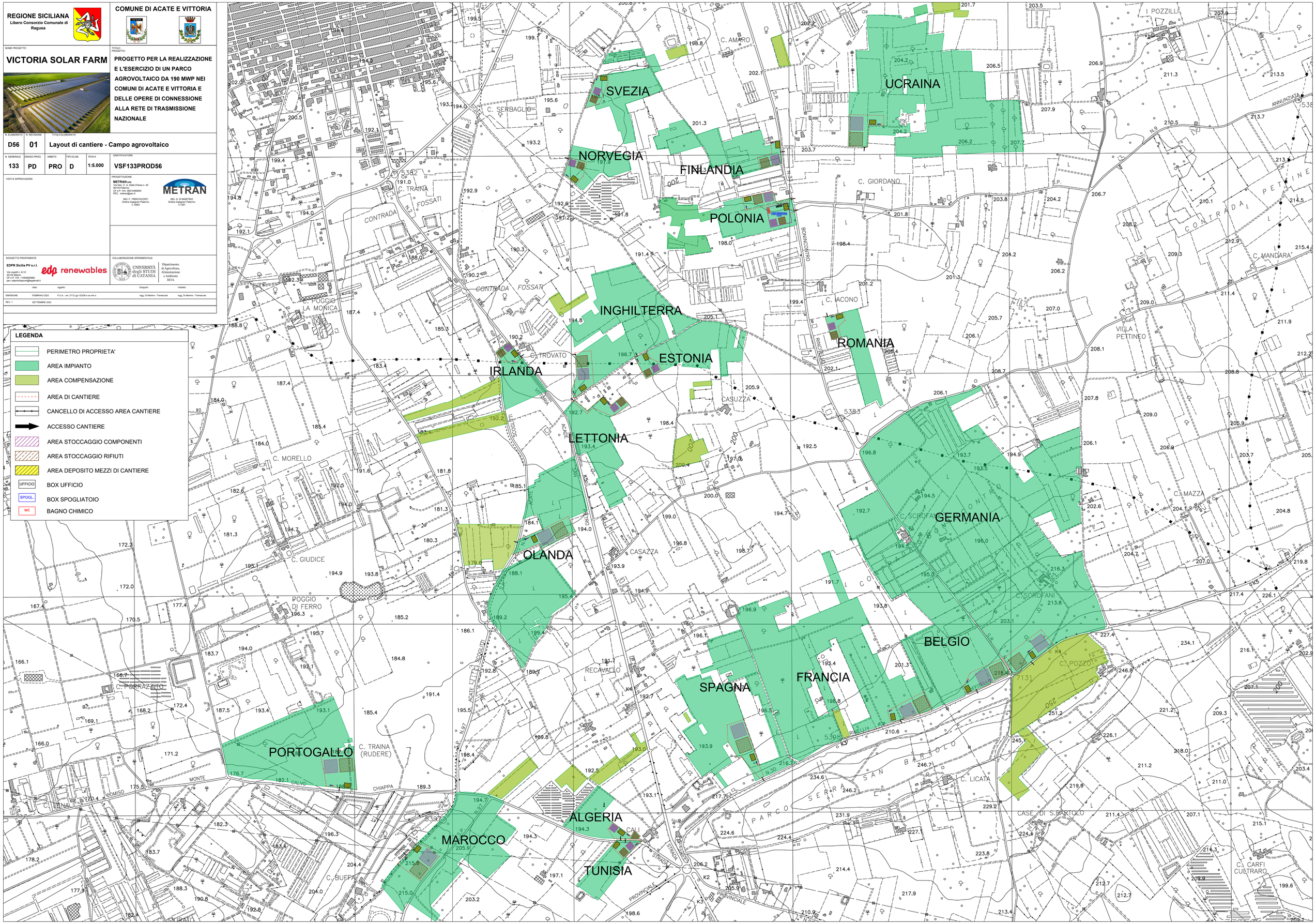

LEGENDA

- PERIMETRO PROPRIETA'
- AREA IMPIANTO
- AREA COMPENSAZIONE
- AREA DI CANTIERE
- CANCELLO DI ACCESSO AREA CANTIERE
- ACCESSO CANTIERE
- AREA STOCCAGGIO COMPONENTI
- AREA STOCCAGGIO RIFIUTI
- AREA DEPOSITO MEZZI DI CANTIERE
- UFFICIO — BOX UFFICIO
- SPOGL. — BOX SPOGLIATOIO
- WC — BAGNO CHIMICO