

Tracciato elettrodotto e sottostazione su CTR

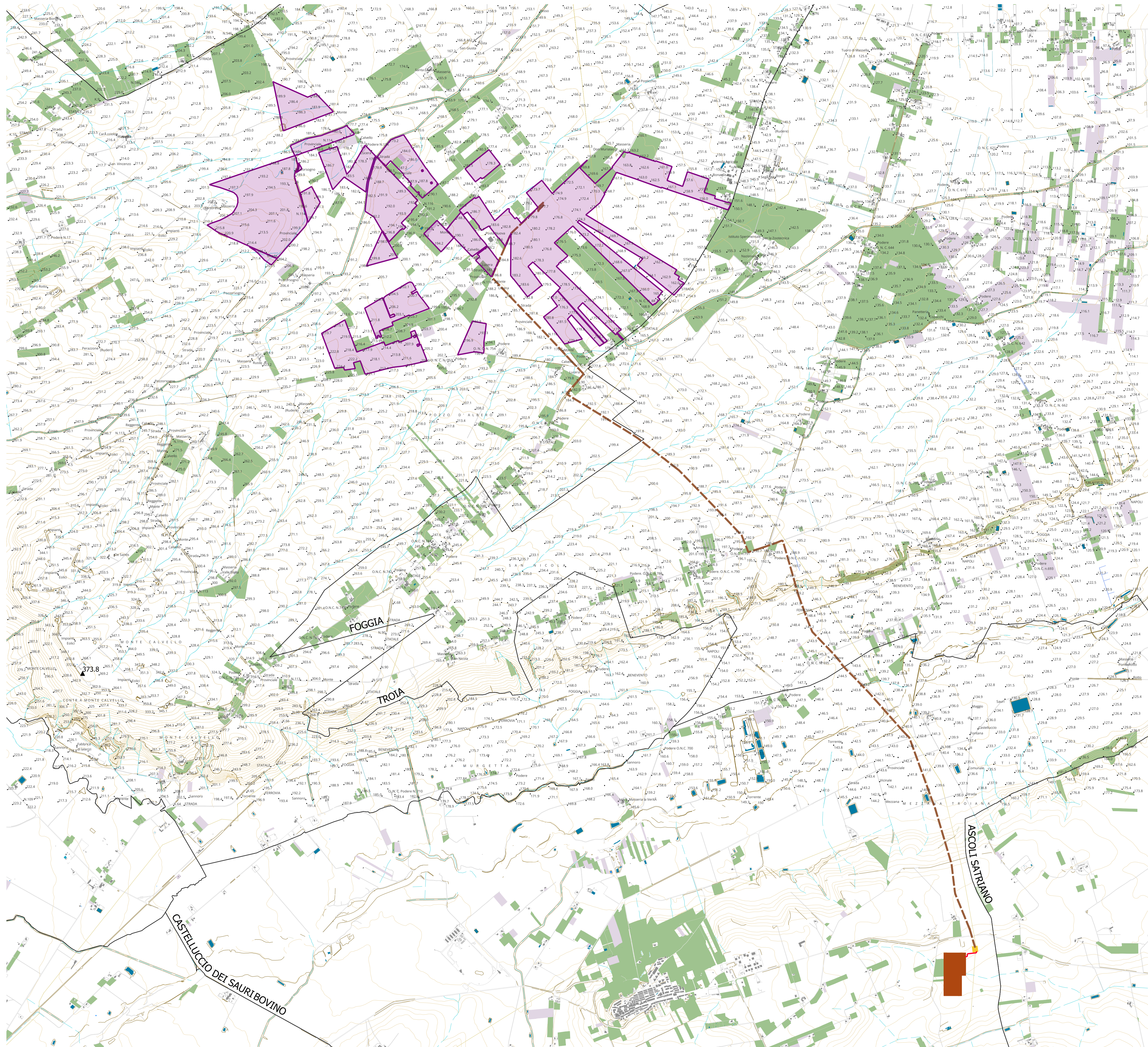

- Area di progetto
- Perimetro delle particelle compromesse
- Opere di connessione
- Cavidotto AT verso SE
- Cavidotto MT verso SE
- SE
- Stazione utente di elevazione

CTR

- area arborato
- area frutteti
- area incolto
- area Seminati
- area seminativi
- area uliveti
- area vigneti
- bosco misto
- cabina elettrica di trasformazione
- capannone - tettoia - serra
- edificio civile
- rudere
- edificio in costruzione
- pozzo rappresentabile
- serbatoio
- vasca rappresentabile
- vasca
- alberi in filari
- bordo strada pertinenziale non asf.
- campitura (diagonali) baracca
- campitura (diagonali) serbatoio
- campitura (diagonali) tettoia
- canale non rappresentabile
- ciglio scarpata artificiale
- curva di livello direttrice
- curva di livello ordinaria
- filare di vigneto
- fiume non rappresentabile
- limite di coltura
- linea elettrica aerea nuda
- muro a secco
- limite comunale
- muro sostegno
- ponte generico
- muro sostegno
- scolina
- strada asf.
- strada asf. con muro di sostegno
- strada non asf. rapp. muro
- strada non asf. rapp. muro di sostegno
- strada

**PROGETTO DELLA CENTRALE SOLARE "ENERGIA DELL'OLIO DI SEGEZIA" da 224.599 MWp a Troia (FG)**

**REGIONE PUGLIA**

M20

**R.01**

**TRACCIATO ELETTRODOTTO E SOTTOSTAZIONE SU CTR**

**SCALA 1:20.000**

**PROGETTO DEFINITIVO**

**Proponente**  
Peridot Solar Green S.r.l.  
Via Alberico Albrici, 7 - 20122 Milano (MI)

**Investitore agricolo superintensivo**  
OXY CAPITAL ADVISOR S.R.L.  
Via A. Bertani, 6 - 20154 (MI)

**Progetto dell'inserimento paesaggistico e ambientale**  
Progettista: Agr. Fabrizio Cembalo Sambiasi, Arch. Alessandro Visalli  
Coordinamento: Arch. Riccardo Festa  
Collaboratori: Urb. Daniela Marrone, Urb. Patrizia Ruggiero, Arch. Anna Manzo, Arch. Paola Ferraioli, Arch. Ilaria Garzillo, Agr. Giuseppe Maria Massa, Agr. Francesco Palombo

**Progettazione elettrica e civile**  
Progettista: Ing. Rolando Roberto, Ing. Giselle Roberto  
Collaboratori: Ing. Marco Balzano, Ing. Simone Bonacini

**Progettazione piana superintensiva**  
Progettista: Agr. Giuseppe Ruffano

**Consulenza geologica e consulenza archeologica**  
Geol. Gaetano Caputo, N. 7700, Via G. Marconi n. 24, 80131 Napoli (CA)

**Peridot Solar**  
GREEN ENERGY SOLUTIONS

**OXY CAPITAL ADVISORS**

**progetto verde**  
studio di architettura del paesaggio

**AEDES GROUP**  
ENGINEERING

**MARE RINNOVABILI**

**OLIO DANTE**

**ROLANDO ROBERTO**  
INGEGNERE  
N. 35449  
A. 2

nr	descrizione	formato	elaborazione	elaborato	spesato da
06	2023	00	Prima consegna	A1 Daniela Marrone, Alessandro Visalli	Fabrizio Cembalo Sambiasi
01	2024	01	Integr. MASE	A1 Daniela Marrone, Alessandro Visalli	Fabrizio Cembalo Sambiasi
		02			
		03			
		04			
		05			
		06			
		07			