

Patrimonio culturale ed identitario

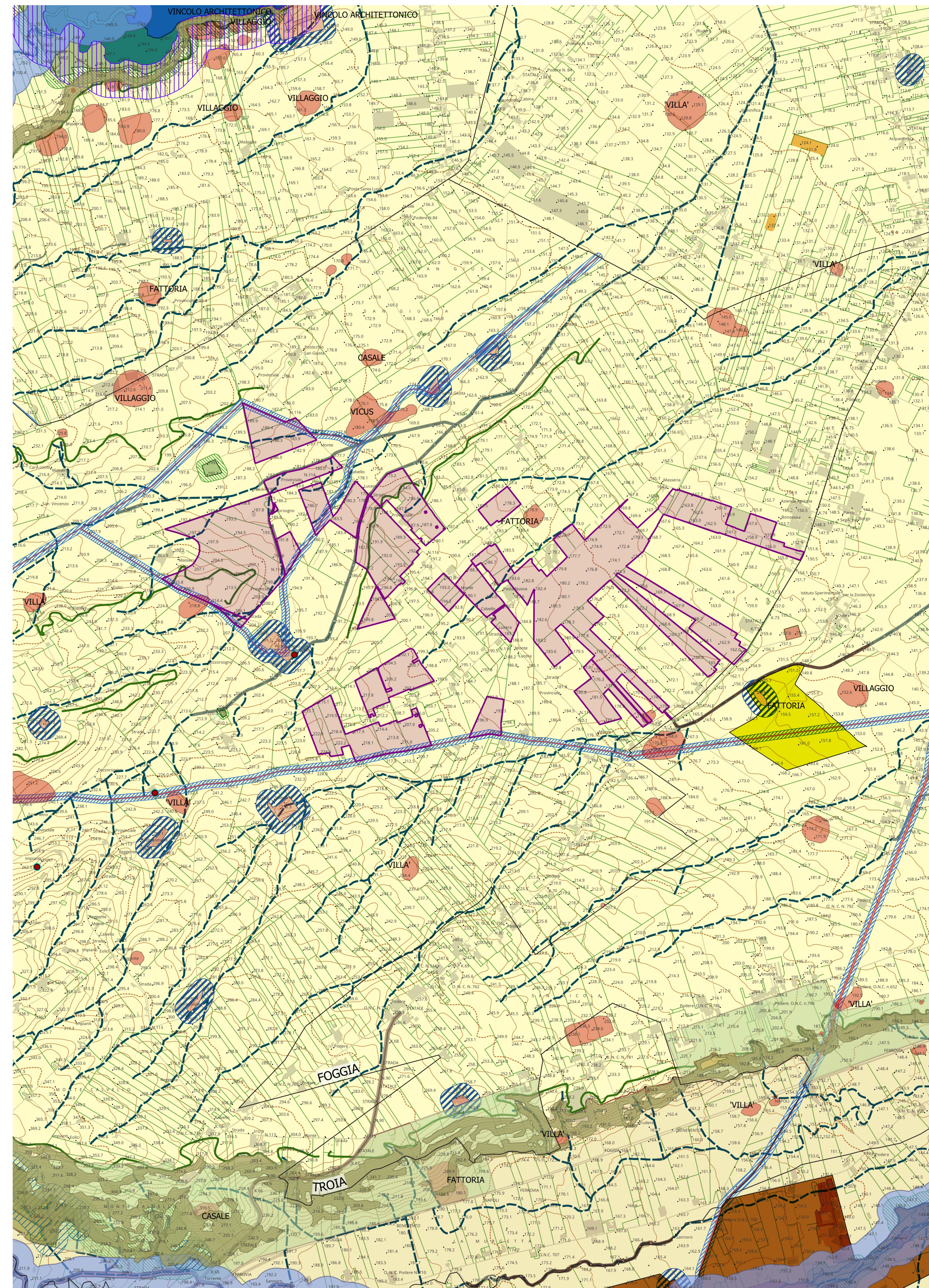

Piano comunale dei tratturi

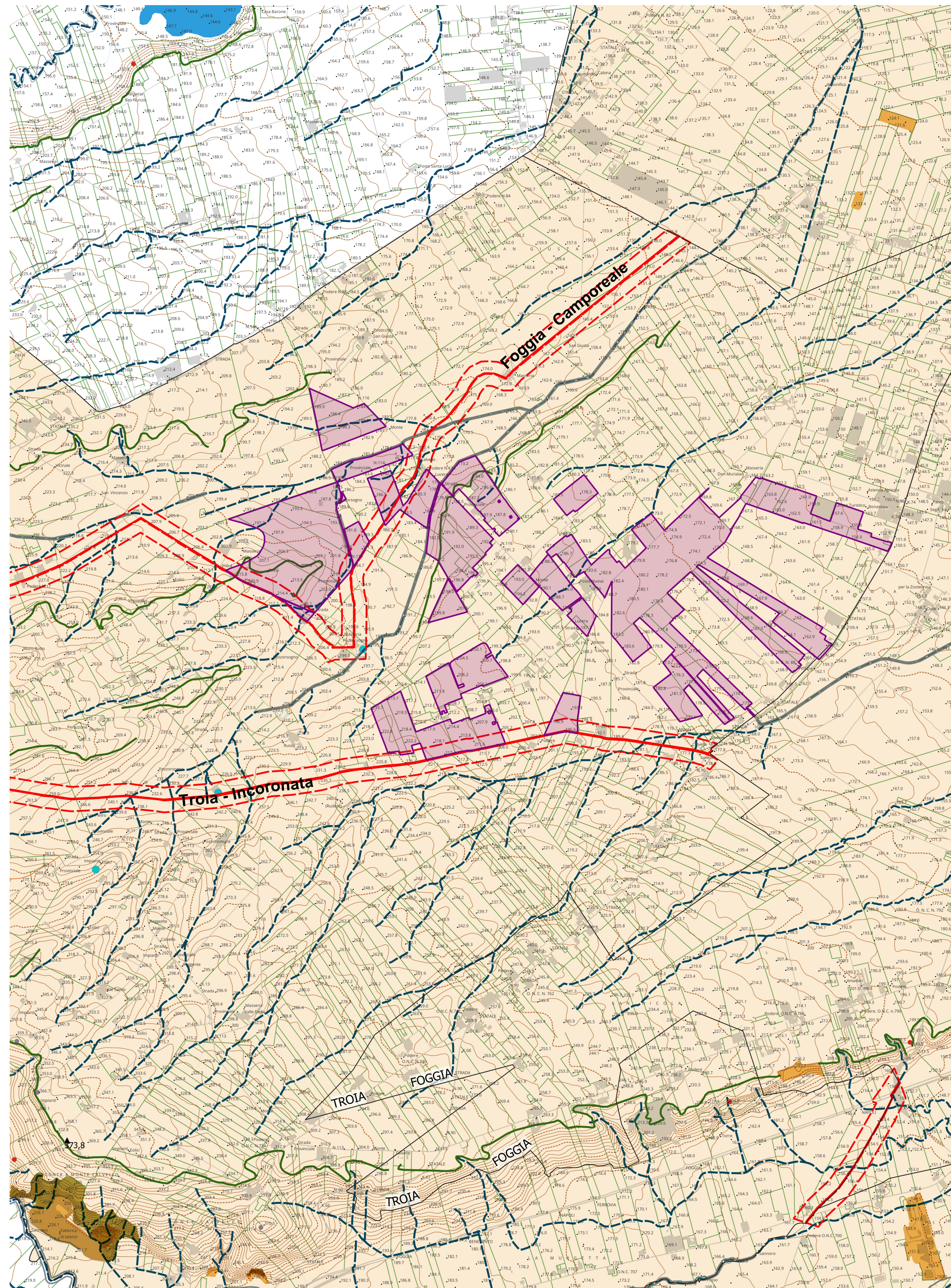

- Area di progetto
- Perimetro delle particelle compromesse
- PPTR**
- 6.1.1 Componenti geomorfologiche**
 - UCP - Versanti
 - UCP - Geositi (100m)
- 6.1.2 Componenti idrologiche**
 - BP - Territori contermini ai laghi (300m)
 - BP - Fiumi, torrenti, corsi d'acqua iscritti negli elenchi delle acque pubbliche (150m)
 - UCP - Sorgenti (25m)
 - UCP - Aree soggette a vincolo idrogeologico
- 6.2.1 Componenti botanico-vegetazionali**
 - BP - Boschi
 - UCP - Aree umide
 - UCP - Prati e pascoli naturali
 - UCP - Formazioni arbustive in evoluzione naturale
 - UCP - Aree di rispetto dei boschi
- 6.2.2 Componenti delle aree protette e dei siti naturalistici**
 - UCP - Siti di rilevanza naturalistica
 - ZSC
- 6.3.1 Componenti culturali e insediative**
 - BP - Zone gravate da usi civici
- UCP - Testimonianza della stratificazione insediativa**
 - UCP - stratificazione insediativa - siti storico culturali
 - UCP - stratificazione insediativa - rete tratturi
 - UCP - aree a rischio archeologico
- UCP - Area di rispetto delle componenti culturali e insediative**
 - UCP - area di rispetto - rete tratturi
 - UCP - area di rispetto - siti storico culturali
 - UCP - Paesaggi rurali
- 6.3.2 Componenti dei valori percettivi**
 - UCP - Strade panoramiche
- 5 Ambiti Paesaggistici**
 - Tavoliere
- Piano comunale dei Tratturi Troia**
 - n 32: Foggia - Camporeale
 - n 33: Troia - Incoronata
 - Comuni con Piano Comunale Tratturi

PROGETTO DELLA CENTRALE SOLARE "ENERGIA DELL'OLIO DI SEGEZIA" da 224,599 MWp a Troia (FG)

T09 R.01
PROGETTO DEFINITIVO PATRIMONIO CULTURALE, IDENTITARIO E PIANO DEI TRATTURI
SCALA 1: 20.000

Peridot Solar Proponente
Peridot Solar Green S.R.L.
Via Alberico Albrici, 7 - 20122 Milano (MI)

OXY CAPITAL ADVISORS Investitore agricolo superintensivo
OXY CAPITAL ADVISOR S.R.L.
Via A. Bertani, 6 - 20154 (MI)

progetto verde Progetto dell'inserimento paesaggistico e ambientale
Progettista: Agr. Fabrizio Cembalo Sambase, Arch. Alessandro Visalli
Coordinamento: Arch. Riccardo Festa
Collaboratori: Uno, Daniela Marrone, Uno, Fabrizio Roggato, Arch. Anna Manzo, Arch. Paola Ferraioli, Arch. Ilaria Garzillo, Agr. Ediseppe Maria Massa / Agr. Francesco Palombo

AEDES GROUP Progettazione elettrica e civile
Progettista: Ing. Rolando Roberto, Ing. Giselle Roberto
Collaboratori: Ing. Marco Balzano, Ing. Simone Bonacini

MARE RINNOVABILI Progettazione p.l.u.g. superintensivo
Progettista: Agr. Giuseppe Ruffino

ING. ROLANDO ROBERTO Consulente geologico e consulenza archeologica
Geol. Gaetano Caporali, Arch. Giuseppe Ruffino
Via S. Marcone n. 24, 80131 Napoli (CA)

nr.	descrizione	formato	elaborazione	approvazione
00	Prima consegna	A1+	Daniela Marrone, Alessandro Visalli	Fabrizio Cembalo Sambase
01	Integr. MASE	A1+	Daniela Marrone, Alessandro Visalli	Fabrizio Cembalo Sambase
02				
03				
04				
05				
06				
07				