

**Corine biotope**

Carta della Natura

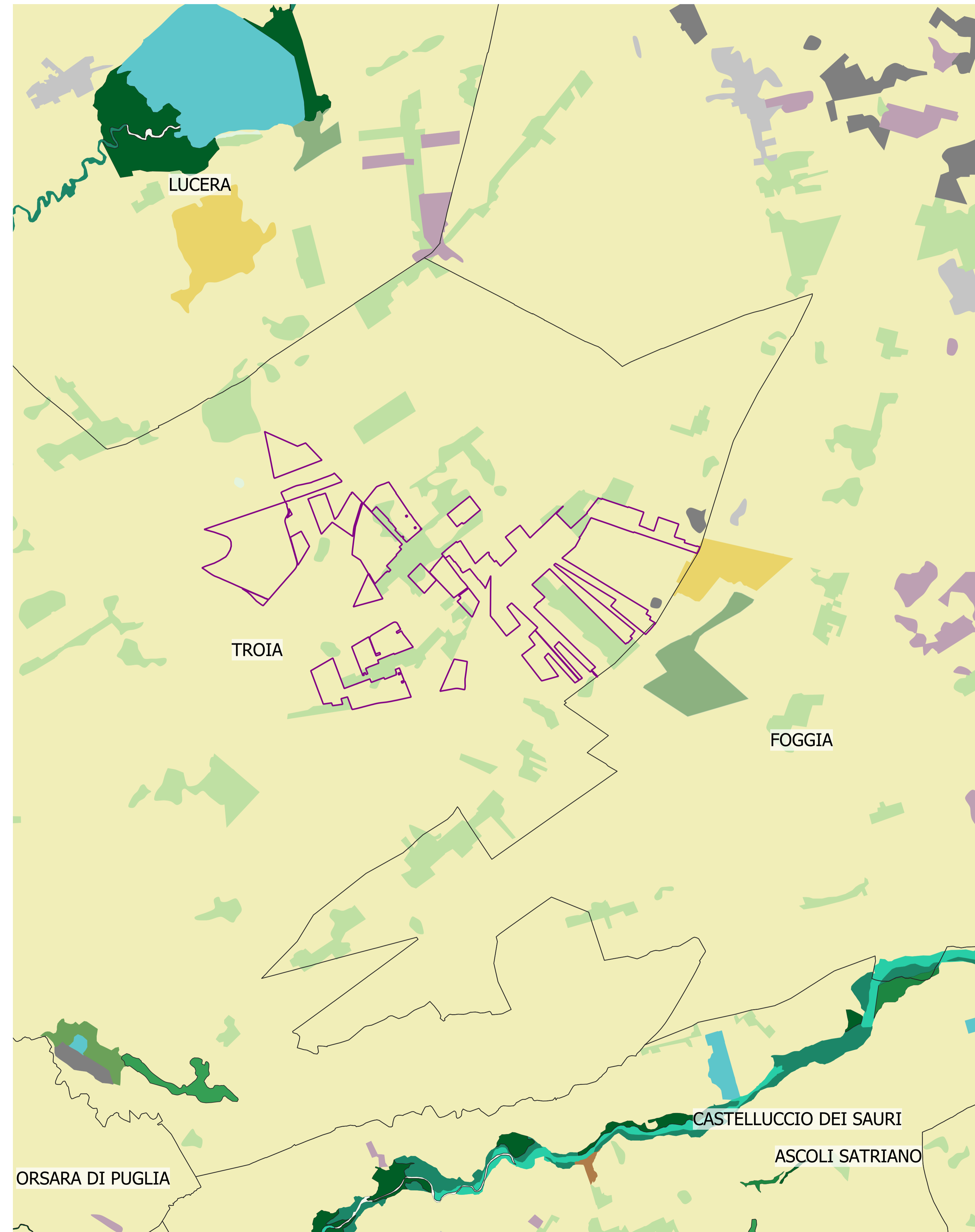

Fonte: ISPRA 2014

**Habitat e tipologie forestali**

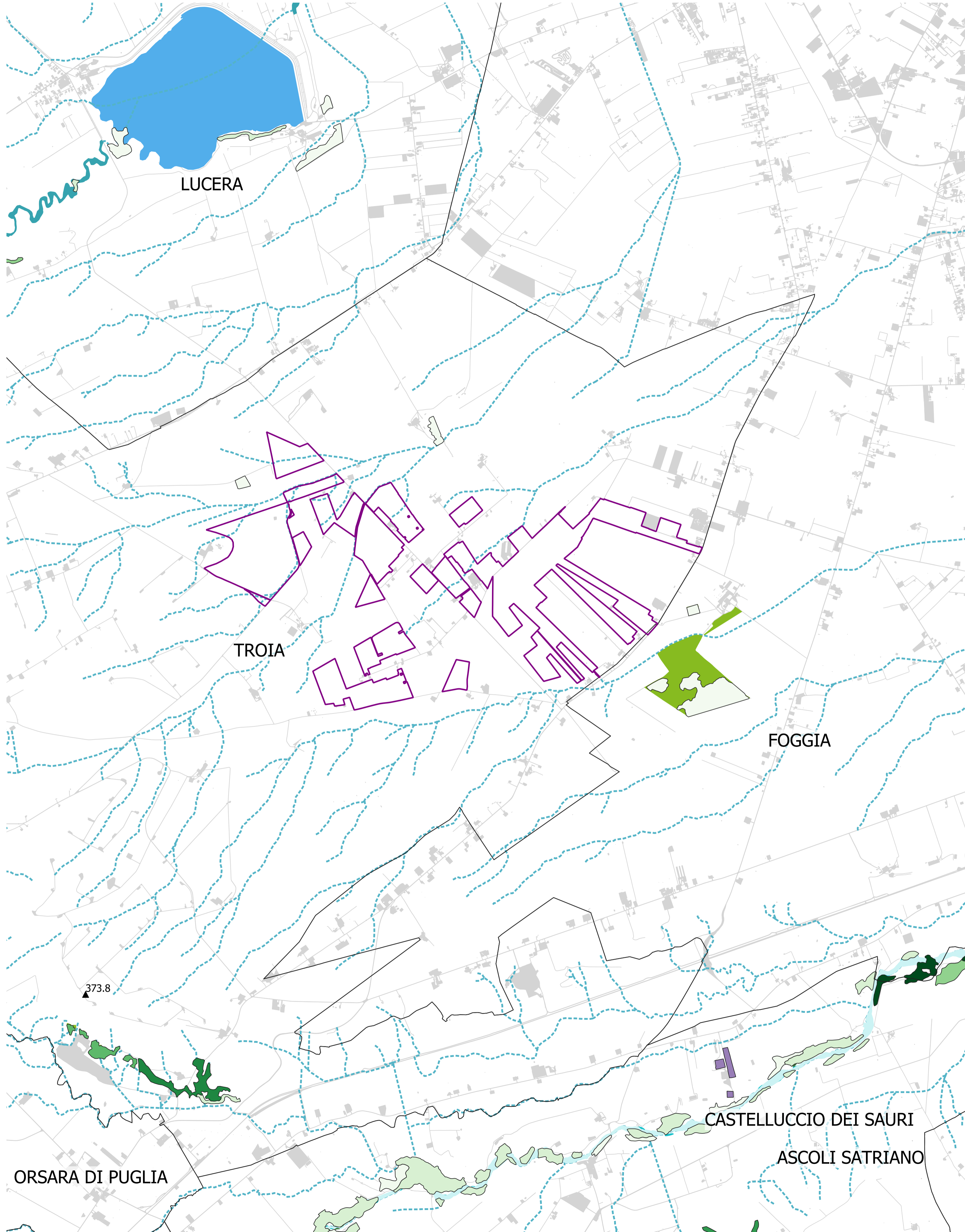

Fonte: Direttiva Habitat 92/42 CEE

- Perimetro delle particelle compromesse
- Carta della natura**
- Banchi di fango fluviali con vegetazione a carattere mediterraneo
- Boschi submediterranei orientali di quercia bianca dell'Italia meridionale
- Cave
- Città, centri abitati
- Foreste mediterranee ripariali a pioppo
- Frutteti
- Greti dei torrenti mediterranei
- Lagune e canali artificiali
- Oliveti
- Pascolo alberato in Sardegna (Dehesa)
- Piantagioni di conifere
- Prati mediterranei subnitrofilii (incl. vegetazione mediterranea e submediterranea postculturale)
- Seminativi intensivi e continui
- Siti industriali attivi
- Vegetazione dei canneti e di specie simili
- Vegetazione tirrenica-submediterranea a Rhus ulmifolius
- Vigneti
- Habitat**
- MED92A0: Foreste a galleria di Salix alba e Populus alba
- MED 6220: Percorsi substepici di graminacee e piante annue dei Thero-Brachypodietaea
- MED3290: Fiumi mediterranei a flusso intermittente con il Paspalo-Agrostidion
- MED3280: Fiumi mediterranei a flusso permanente con vegetazione dell'alleanza Paspalo-Agrostidion e con filari ripari di Salix e Populus alba.
- MED3250: Fiumi mediterranei a flusso permanente con Glaucium flavum
- Carta tipologie forestali**
- Altri boschi di invasione
- Aree a pascolo naturale, praterie, incolti
- Boschi igrofilii a galleria di salici e pioppi
- Ginestreti
- Macchia a olivastro e lentisco
- Piantagioni di altre latifoglie
- Pinete di Pino d'Aleppo da rimboscimento delle aree interne
- Saliceti e altre formazioni riparie arbustive (americi)

**PROGETTO DELLA CENTRALE SOLARE "ENERGIA DELL'OLIO DI SEGEZIA"**  
 da 224.599 MWp a Troia (FG)

**T21** **R.01**  
 PROGETTO DEFINITIVO **CORINE BIOTOPE**  
 SCALA 1:25.000

**Peridot Solar** **Proponente**  
 Peridot Solar Green S.r.l.  
 Via Alberico Albricci, 7 - 20122 Milano (MI)

**OXY CAPITAL ADVISORS** **Investitore agricolo superintensivo**  
 OXY CAPITAL ADVISOR S.R.L.  
 Via A. Bertani, 6 - 20154 (MI)

**progetto verde** **Progetto dell'inserimento paesaggistico**  
 Progettista: Agr. Fabrizio Cembalo Sambiasi, Arch. Alessio Visali  
 Coordinamento: Arch. Riccardo Festa  
 Collaboratori: Urb. Daniela Marrone, Urb. Patrizio Ruggiero, Arch. Anna Marzoc, Arch. Paola Ferraroli, Arch. Sara Garzillo, Agr. Giuseppe Maria Massa, Agr. Francesco Palombi

**AEDES GROUP** **Progettazione elettrica e civile**  
 Progettista: Ing. Rolando Roberto, Ing. Giselle Roberto  
 Collaboratori: Ing. Marco Balzano, Ing. Simone Bonacini

**MARE RINNOVABILI** **Progettazione piovra superintensiva**  
 Progettista: Agron. Giuseppe Ruggiero

**Consulenza geologica e consulenza archeologica**  
 Geol. Giuseppe Ruggiero, N. 77700, Marchionne n. 24.8353/0001 (CS)

rev.	descrizione	formato	elaborazione	approvazione
06	2023			
01	2024	Integr. MASE	A1+ Daniela Marrone, Alessando Visali	Fabrizio Cembalo Sambiasi
02				
03				
04				
05				
06				
07				