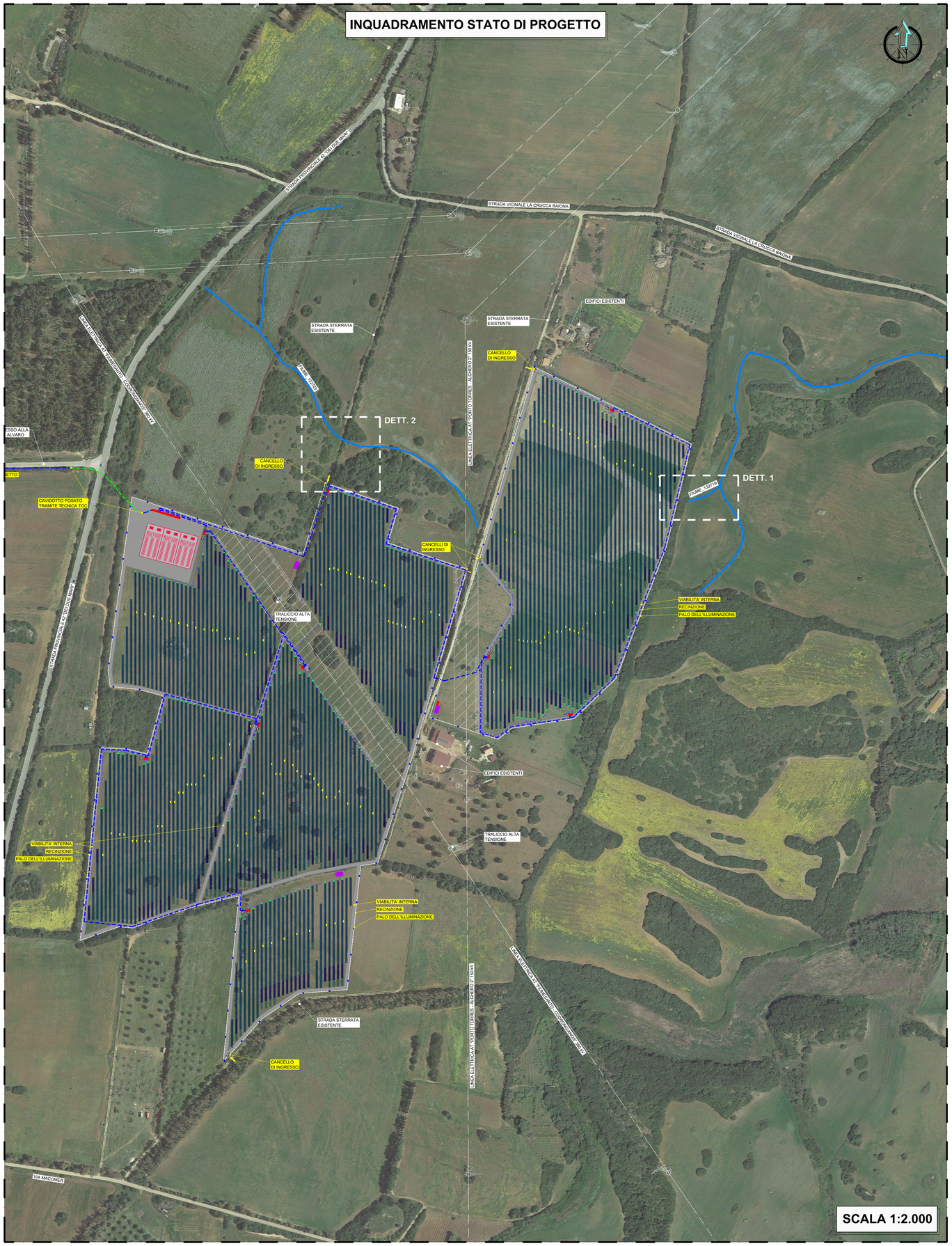

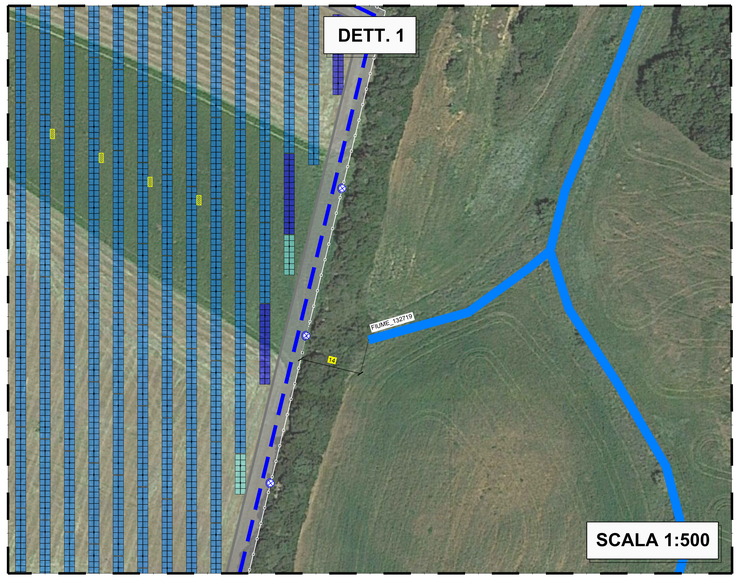

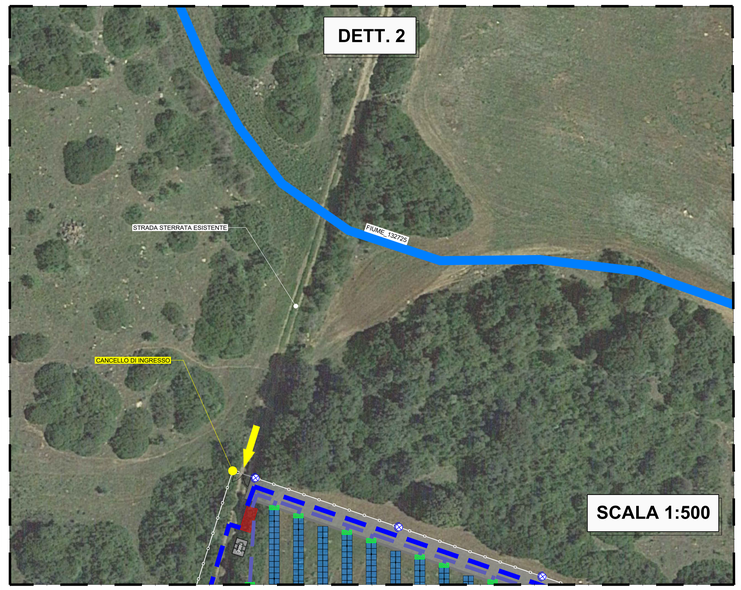

LEGENDA	
	LINEA ELETTRICA AEREA IN ALTA TENSIONE
	RECINZIONE REALIZZATA IN RETE METALLICA
	TRACKER / STRINGHE 28 MODULI
	TRACKER / STRINGHE 14 MODULI
	TRACKER / STRINGHE 7 MODULI
	VIABILITA' INTERNA
	CABINE PREFABBRICATE
	TRASFORMATORE INSTALLATO ALL'ESTERNO
	INVERTER
	QUADRI DI PARALLELO
	CAVIDOTTO AT INTERRATO IN PROGETTO
	CAVIDOTTO AT POSATO TRAMITE TECNICA TOC
	CAVIDOTTO BT INTERRATO IN PROGETTO
	IMPIANTO DI ILLUMINAZIONE E VIDEOSORVEGLIANZA
	PUNTO DI ACCESSO ALL'IMPIANTO FOTOVOLTAICO
	POZZETTO PREFABBRICATO DIM. 100x100 cm
	RETICOLO IDRICO

REGIONE SARDEGNA | COMUNE DI SASSARI | PROVINCIA DI SASSARI

IMPIANTO AGRO-VOLTAICO PER LA PRODUZIONE DI ENERGIA ELETTRICA DA FONTE SOLARE DENOMINATO "UNALI" DA REALIZZARSI NEL COMUNE DI SASSARI (SS)

OPERA DI PUBBLICA UTILITA'
VALUTAZIONE IMPATTO AMBIENTALE ai sensi del D.Lgs 3 aprile 2006, n.152 ALL. II

CUSTOMER
Committente
BAIONA SUN 2
ADDRESS
Indirizzo
20124 MILANO - VIA G.B. PIRELLI, 27
T. +390292875126

DESIGNERS TEAM
Gruppo di progettazione
SUPERVISION
Coordinamento
FAVERO ENGINEERING
VIA GIOVANNI BATTISTA PIRELLI, 27
20124 MILANO (MI)
T. +390292875126
Ing. FRANCESCO FAVERO

CONSULTANTS
Consulenti
AMBIENTALE: Dott.ssa MARZIA FIORONI
Via C.Battisti, 44 23100 Sondrio (SO) - +39 0342 050347 - mfioroni@alp-en.it
GEOLOGIA, GEOTECNICA E IDRAULICA: Dott. Geol. FAUSTO PANI
Via Castelli, 2 09122 Cagliari (CA) - +39 070 272011 - fausto.pani@gmail.com
AGRONOMIA: Dott. Agr. GIUSEPPE PUGGIONI
Via Don Minzoni, 3 07047 Thiesi (SS) - +39 348 6621842 - puggioni@gmail.com
ARCHEOLOGIA: Dr. FABRIZIO DELUSSU
Via Deprelis, 7 08022 Dorgali (NU) - + 39 3475012131 - archeologofabriziodelussu@gmail.com
ACUSTICA: Ing. CARLO FODDIS
Via Rossini, 81 09044 Quartucciu (CA) - + 39 070 2348760 - ct@fadasystem.net
FAUNA: Dr. Nat. MAURIZIO MEDDA
Via Tiepolo, 16 09121 Cagliari (CA) - +39 393 8236806 - meddamaurizio@libero.it
FLORA: Agr. Dott. Nat. FABIO SCHIRRU
+39 347 4968652 - fabio.schirru@pecagrotecnici.it

REV.	DATE	DESCRIPTION	PREPARED	CHECKED	APPROVED
00	Gennaio 2024	PRIMA EMISSIONE	Ing. A. Gigliotti	Ing. A. Lunardi	Ing. F. Favero
01					
02					
03					
04					

DRAWING - Elaborato
TITLE
Titolo
PROGETTO CIVILE
INTERFERENZE CON RETICOLI IDRICI

DRAWING DETAILS - Dettagli di disegno
GENERAL SCALE Scala generale: 1:2.000
DETAIL SCALE Scala particolari: 1:500

ARCHIVE - Archivio
FILE: ELG_316
PLOT STYLE: FAVERO ENGINEERING.ctb

CODING - Codifica
PROJECT LEVEL Fase progettuale: DEFINITIVO
CATEGORY Categoria: ELG
PROGRESSIVE Progressivo: 3 1 6
REVISION Revisione: 00