

**Modulo per la presentazione delle osservazioni per i piani/programmi/progetti sottoposti a procedimenti di valutazione ambientale di competenza statale**

Presentazione di osservazioni relative alla procedura di:

- Valutazione Ambientale Strategica (VAS) – art.14 co.3 D.Lgs.152/2006 e s.m.i.
- Valutazione di Impatto Ambientale (VIA) – art.24 co.3 D.Lgs.152/2006 e s.m.i.
- Verifica di Assoggettabilità alla VIA – art.19 co.4 D.Lgs.152/2006 e s.m.i.

*(Barrare la casella di interesse)*

III/La Sottoscritto/a DANIELE GIOVANNINI

*(Nel caso di persona fisica, in forma singola o associata)*

IL Sottoscritto..... in qualità di legale rappresentante dell'Ente

/Associazione .....

**PRESENTA**

ai sensi del D.Lgs.152/2006, le seguenti osservazioni al

Piano/Programma, sotto indicato

Progetto, sotto indicato

*(Barrare la casella di interesse)*

ID: Codice procedura (ID\_VIP/ID\_MATTM):10844

Impianto per la produzione di energia elettrica da fonte eolica, costituito da 6 aerogeneratori della potenza complessiva di 37,2 MW, un sistema di accumulo da 25 MW e relative opere connesse in località "Rempillo" nel comune di Pitigliano (GR).

**OGGETTO DELLE OSSERVAZIONI**

Aspetti di carattere generale (es. struttura e contenuti della documentazione, finalità, aspetti procedurali)

Aspetti programmatici (coerenza tra piano/programma/progetto e gli atti di pianificazione/programmazione territoriale/settori)

Aspetti progettuali (proposte progettuali o proposte di azioni del Piano/Programma in funzione delle probabili ricadute ambientali)

Aspetti ambientali (relazioni/impatti tra il piano/programma/progetto e fattori/componenti ambientali)

Altro: AREA IMPIANTO EOLICO NON IDONEA EX art. 20 com. 8 lettera c quater del Decreto Legislativo n. 199 del 2021 e s.m.i e Decreto Ministeriale dello Sviluppo Economico del 10.09.2010.

**Modulo per la presentazione delle osservazioni per i piani/programmi/progetti sottoposti a procedimenti di valutazione ambientale di competenza statale**

Presentazione di osservazioni relative alla procedura di:

- Valutazione Ambientale Strategica (VAS) – art.14 co.3 D.Lgs.152/2006 e s.m.i.  
 Valutazione di Impatto Ambientale (VIA) – art.24 co.3 D.Lgs.152/2006 e s.m.i.  
 Verifica di Assoggettabilità alla VIA – art.19 co.4 D.Lgs.152/2006 e s.m.i.

*(Barrare la casella di interesse)*

Il/La Sottoscrittore/a DANIELE GIOVANNINI

*(Nel caso di persona fisica, in forma singola o associata)*

IL Sottoscritto..... in qualità di legale rappresentante dell'Ente  
/Associazione .....

**PRESENTA**

ai sensi del D.Lgs.152/2006, le seguenti osservazioni al

- Piano/Programma, sotto indicato  
 Progetto, sotto indicato

*(Barrare la casella di interesse)*

ID: Codice procedura (ID\_VIP/ID\_MATTM):10844

Impianto per la produzione di energia elettrica da fonte eolica, costituito da 6 aerogeneratori della potenza complessiva di 37,2 MW, un sistema di accumulo da 25 MW e relative opere connesse in località "Rempillo" nel comune di Pitigliano (GR).

**OGGETTO DELLE OSSERVAZIONI**

- Aspetti di carattere generale (es. struttura e contenuti della documentazione, finalità, aspetti procedurali)  
 Aspetti programmatici (coerenza tra piano/programma/progetto e gli atti di pianificazione/programmazione territoriale/settori)  
 Aspetti progettuali (proposte progettuali o proposte di azioni del Piano/Programma in funzione delle probabili ricadute ambientali)  
 Aspetti ambientali (relazioni/impatti tra il piano/programma/progetto e fattori/componenti ambientali)  
 Altro: AREA IMPIANTO EOLICO NON IDONEA EX art. 20 com. 8 lettera c quater del Decreto Legislativo n. 199 del 2021 e s.m.i e Decreto Ministeriale dello Sviluppo Economico del 10.09.2010.

# ALLEGATO alle OSSERVAZIONI all' IMPIANTO EOLICO denominato REMPILLO nel COMUNE di PITIGLIANO ( GR). Comp

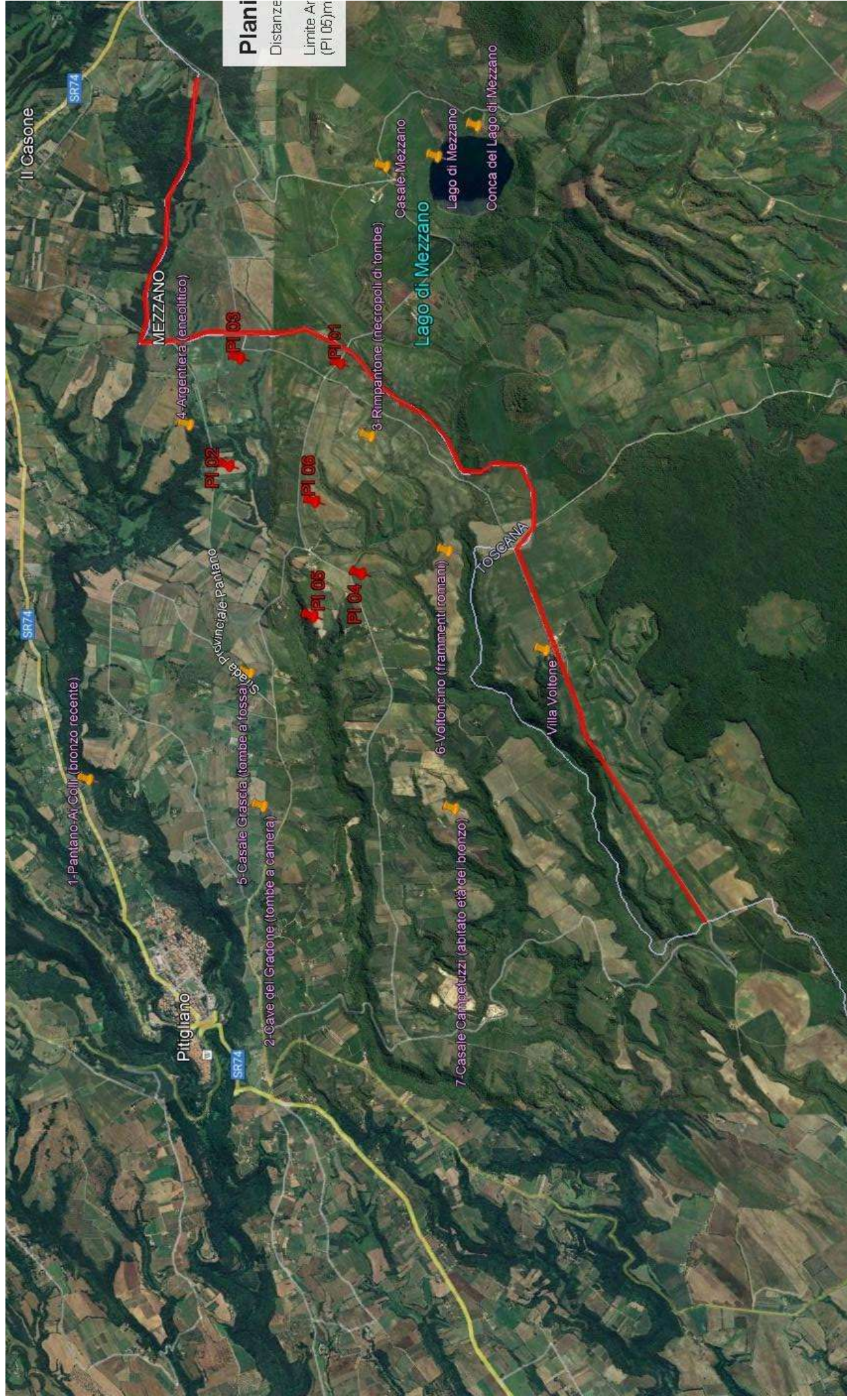



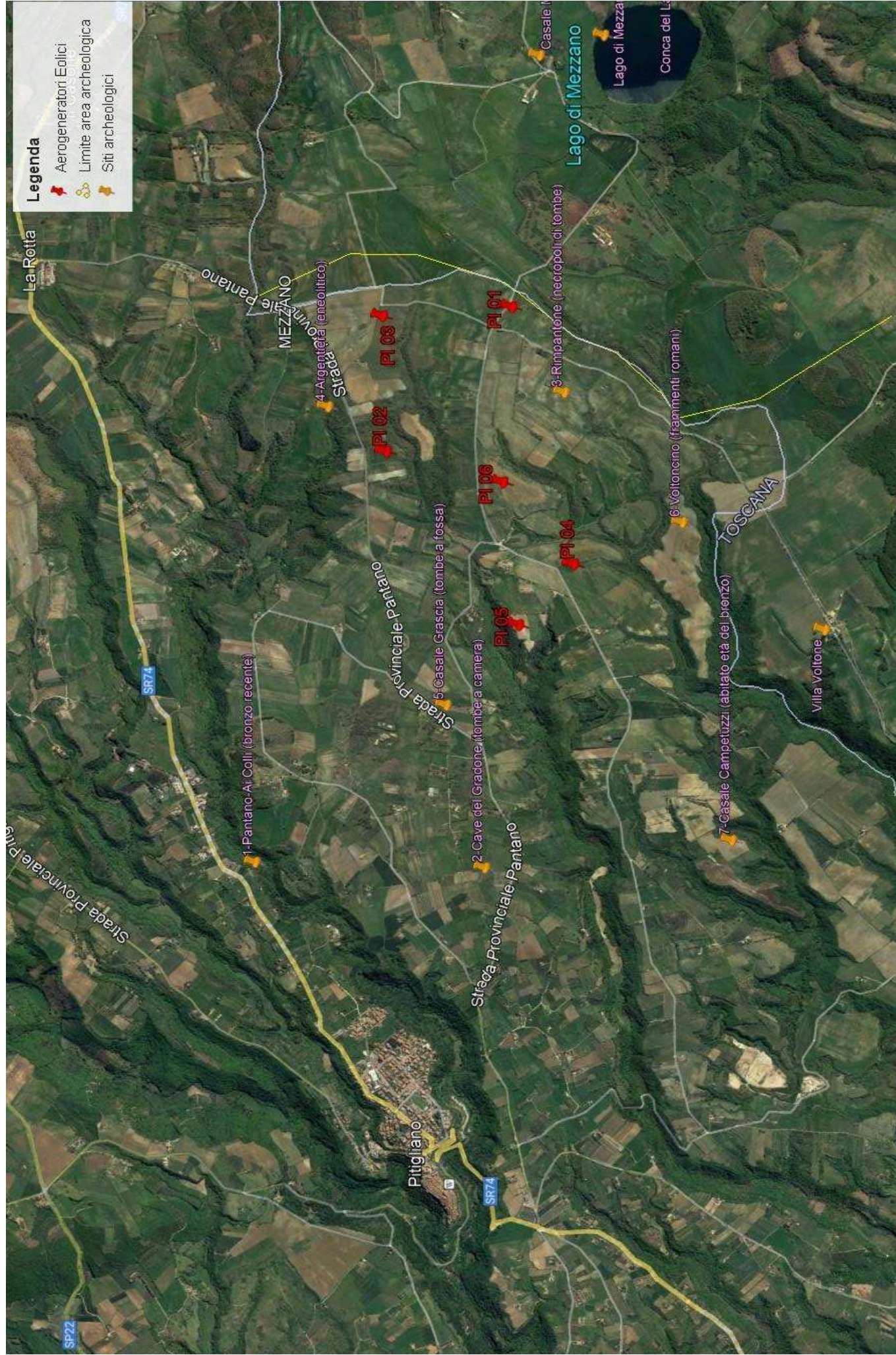

**Legenda**

- Aerogeneratori Eolici
- Limite area archeologica
- Siti archeologici

La Rotta

Strada Provinciale Pantano

SR74

1-Pantano-Ai Colli (bronzo recente)

4-Argenteia (eneolitico)

MEZZANO

Strada Provinciale Pantano

5-Casale Grascia (tombe a fossa)

2-Cave del Giadone (tombe a camera)

Strada Provinciale Pantano

PI 05

PI 06

3-Rimontone (necropoli di tombe)

Lago di Mezzano

Casale

6-Voltoncino (frammenti romani)

7-Casale Campetuzzi (abitato età del bronzo)

TOSCANA

Villa Voltone

Conca del Lago di Mezzano

SP22

# Analisi degli Impianti Eolici Esistenti e in Progetto

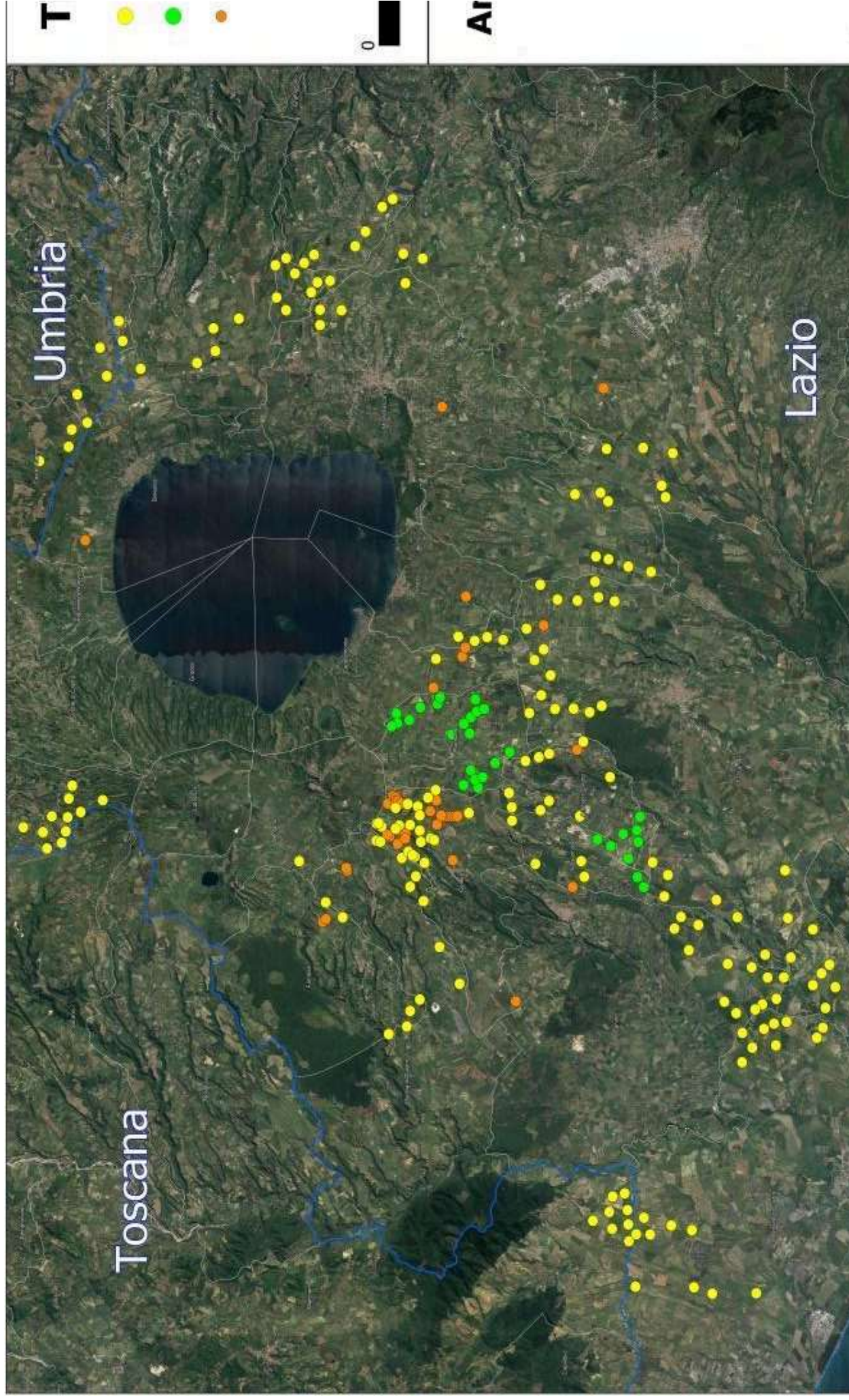

# Analisi di Intervisibilità Cumulativa delle Pali

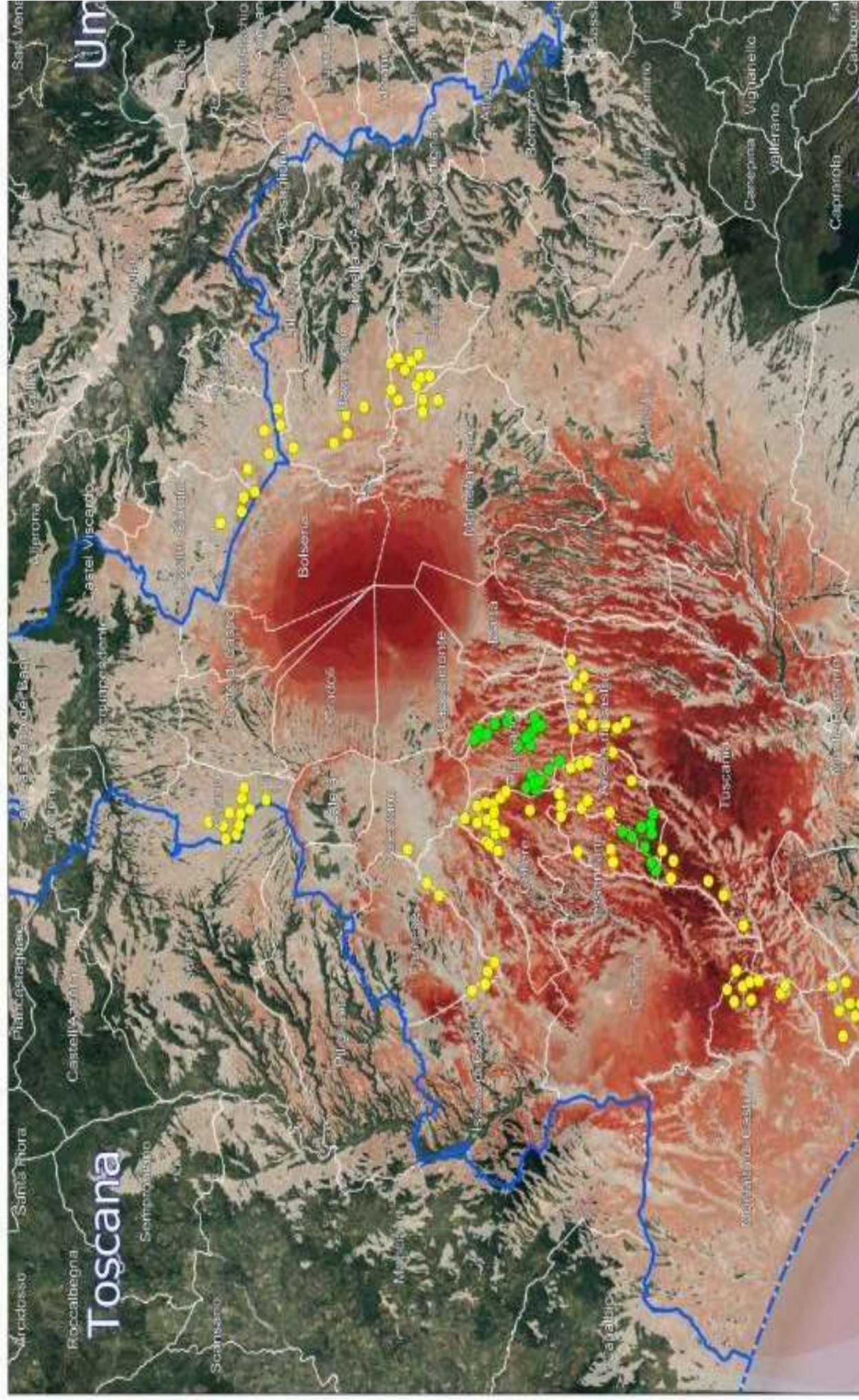





# ALLEGATO alle OSSERVAZIONI all' IMPIANTO EOLICO denominato REMPILLO nel COMUNE di PITIGLIANO ( GR). Comp

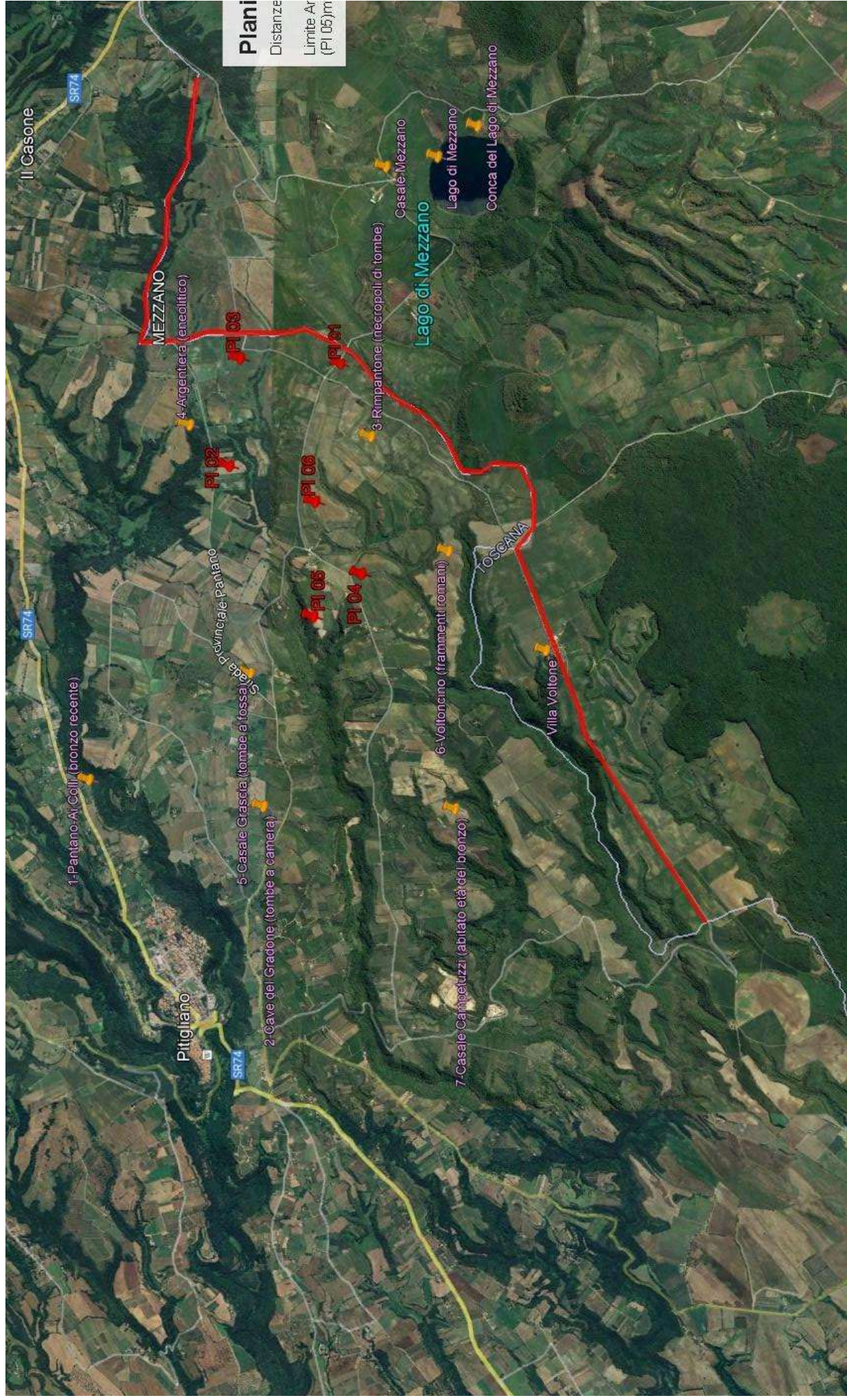

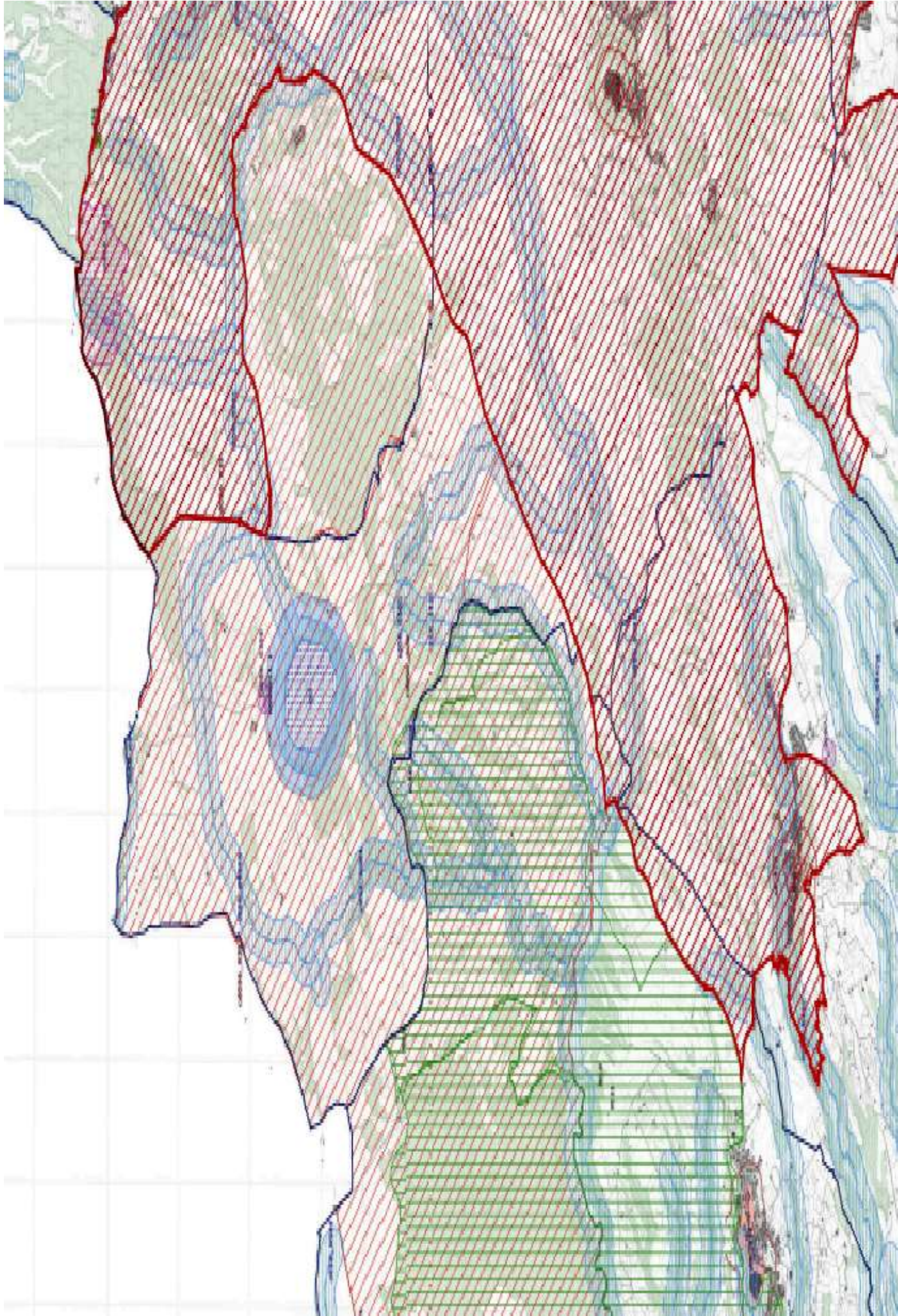

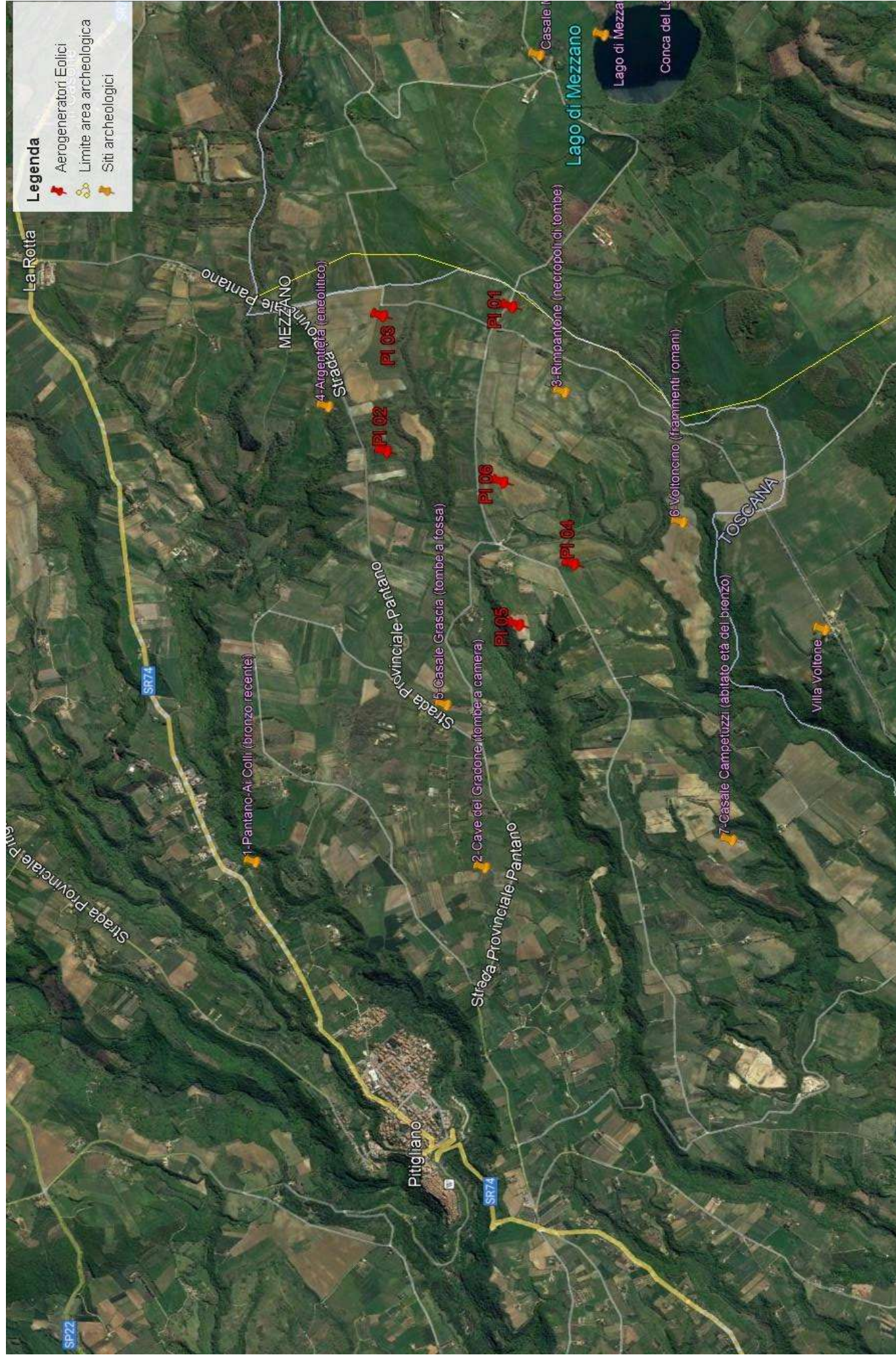

# Analisi degli Impianti Eolici Esistenti e in Progetto

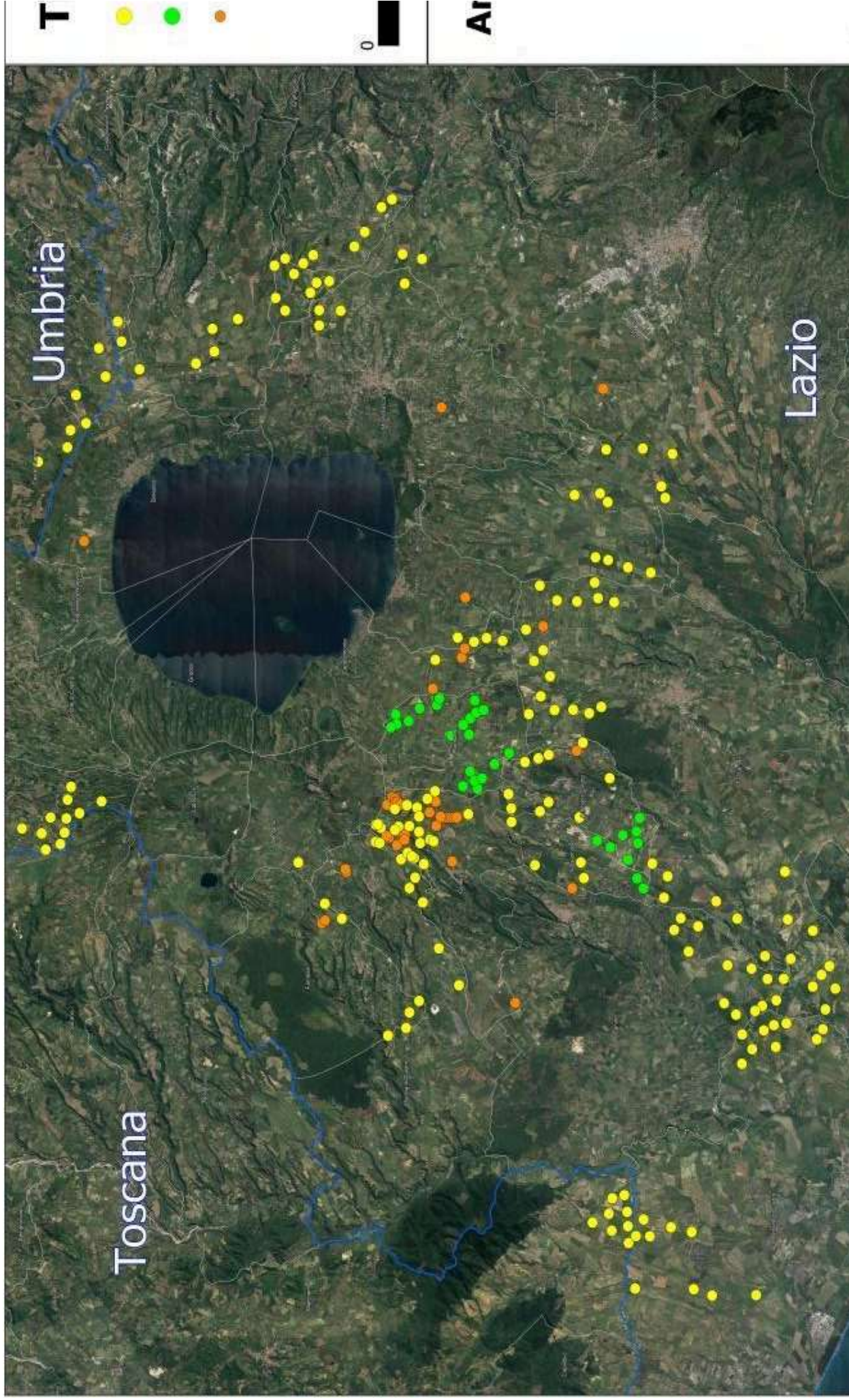

# Analisi di Intervisibilità Cumulativa delle Pali

