

- LEGENDA**
- AEROGENERATORE DI PROGETTO
  - PUNTO DI VISTA PDV
  - └─┘ CONO VISIVO PUNTO DI VISTA

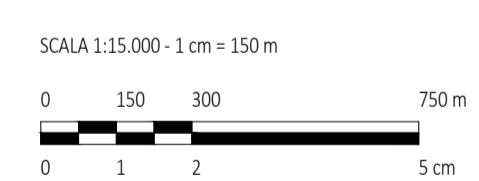

REV.	DESCRIZIONE	DISCAL.	CONTROL.	APPROV.	DATA
0	-			EM	01/2024

**Montana** MontanaSpA  
Via Carlo Azeglio/Furugliato 65  
20155 Milano  
Milano | Sede | Conf. | Sede SC3 | Brescia | Palermo | Cagliari | Roma | Spazio

**Comittente** **POVEGLIA WIND GRUPPONOVELLO** POVEGLIA WIND S.R.L.  
VIA FRIULI VENEZIA GIULIA 75, 30030 PIANIGA (VE)  
C.F. 04788640276

**Progettati** ING. LAURA CONTI  
Iscritta all'Ordine degli Ingegneri della Provincia di Pavia al n. 1726

**Oggetto** IMPIANTO EOLICO "CHIARAMONTI" DA 34 MW  
Comuni di Chiamamonti e Ploaghe (SS)

**Tavola** PUNTI DI VISTA E FOTOSIMULAZIONI EMERGENZE ARCHEOLOGICHE **N. Tav.**  
**R10\_T01.1**

No. Ril. 2799\_4965\_CHR\_SIA\_R10\_T01\_REV0\_PDFOTOSIM EM ARCHEO  
E' VIETATA LA RIPRODUZIONE DI QUESTO DOCUMENTO SENZA PREVENTIVA AUTORIZZAZIONE SCRITTA DELLA MONTANA SPA N. Tav.  
1:15000

PDV 13 - Nuraghe Mandra Comida - STATO DI FATTO



PDV 13 - Nuraghe Mandra Comida - STATO DI PROGETTO

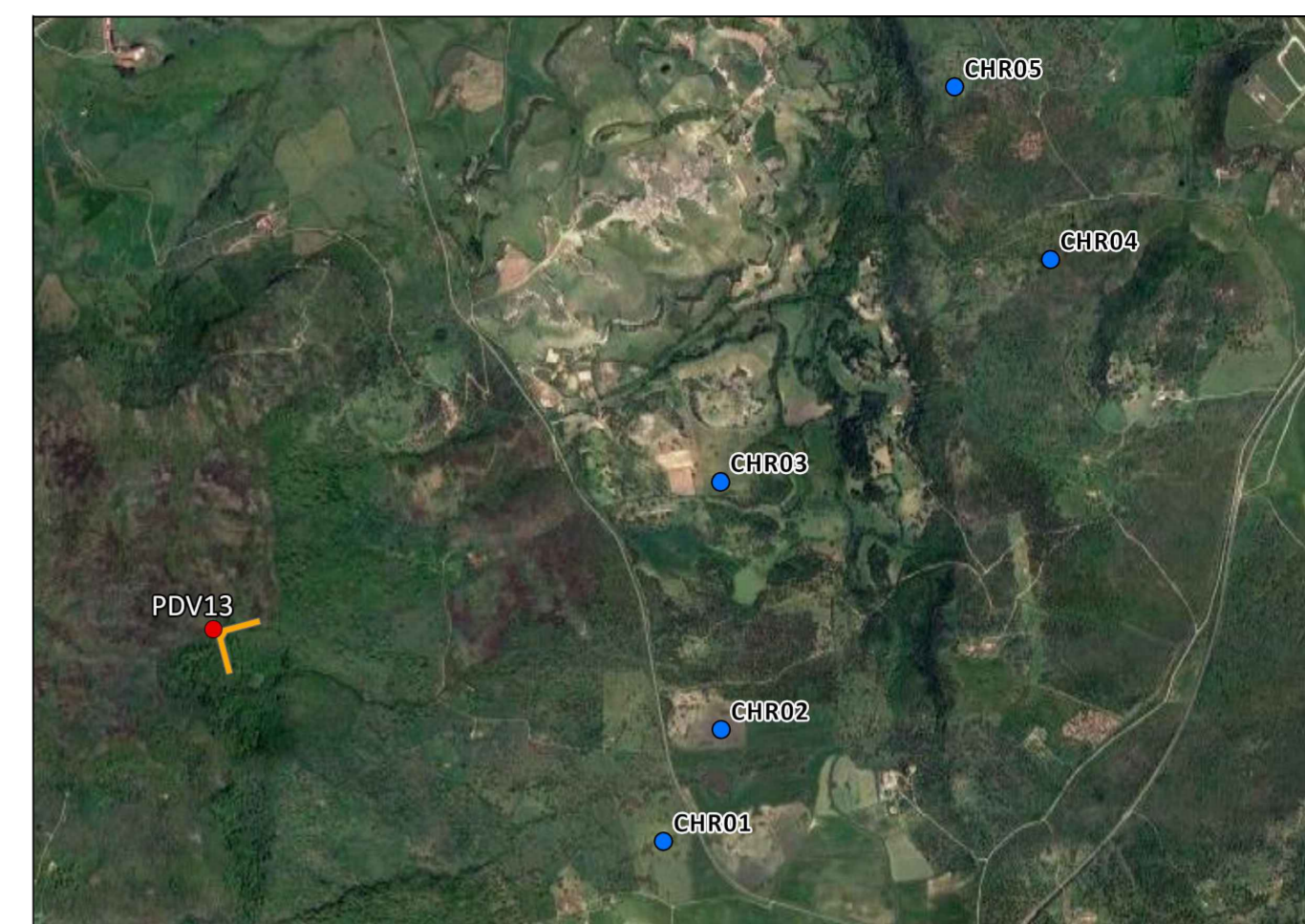

INQUADRAMENTO TERRITORIALE

LEGENDA

- AEROGENERATORE DI PROGETTO
- PUNTO DI VISTA PDV
- ∨ CONO VISIVO PUNTO DI VISTA

0	-	EM	EL	LC	01/2024
REV.	DESCRIZIONE	DISEGN.	CONTROL.	APPROV.	DATA

		Montana SpA Via Calabria/Furugli, 6 20151 Milano Milano (certificata ISO)   Brescia   Palermo   Cagliari   Roma   Stabia		Tel. +390254118873 Fax +390254123800 www.montanambiente.com P.IVA 12942320255 Cap. Soc. 800.000,00€	
Committente <b>POVEGLIA WIND</b> GRUPPONOVELLO		POVEGLIA WIND S.R.L. VIA FRIULI VENEZIA GIULIA 75, 30030 PIANIGA (VE) C.F. 04788640276			
Progettisti ING. LAURA CONTI Iscritta all'Ordine degli Ingegneri della Provincia di Pavia al n. 1726					
Oggetto IMPIANTO EOLICO "CHIARAMONTI" DA 34 MW Comuni di Chiamonti e Ploaghe (SS)					
Tavola PUNTI DI VISTA E FOTOSIMULAZIONI EMERGENZE ARCHEOLOGICHE					N. Tav. <b>R10_T01.2</b>
Nr. Rif. 2799_4965_CHR_SIA_R10_T01_REVO_PDV FOTOSIM EM ARCHEO					Scala
È VIETATA LA RIPRODUZIONE DI QUESTO DOCUMENTO SENZA PREVENTIVA AUTORIZZAZIONE SCRITTA DELLA MONTANA SPA					

PDV 14 - Tomba dei Giganti Midda Manna - STATO DI FATTO



PDV 14 - Tomba dei Giganti Midda Manna - STATO DI PROGETTO

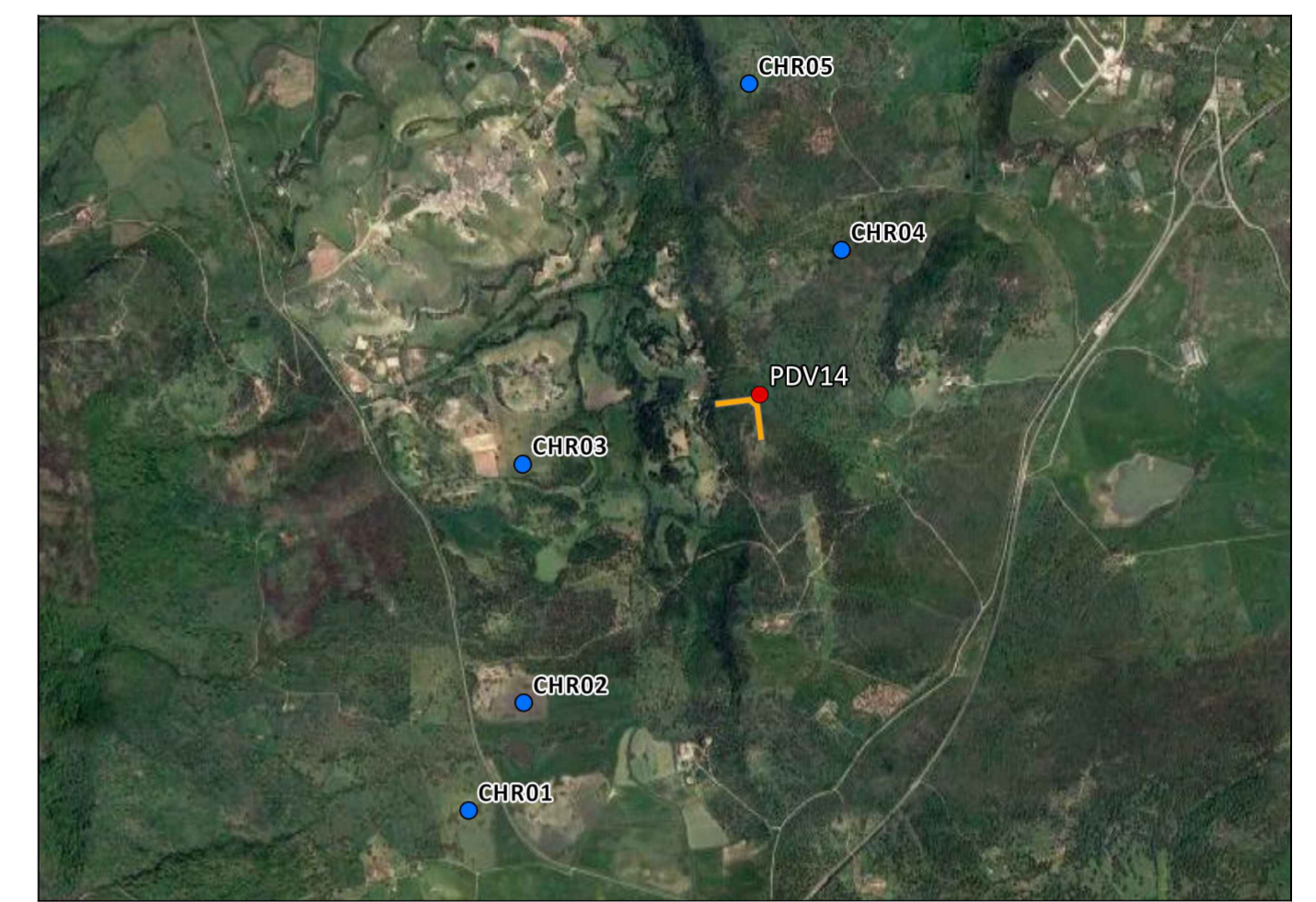

INQUADRAMENTO TERRITORIALE

LEGENDA

- AEROGENERATORE DI PROGETTO
- PUNTO DI VISTA PDV
- ↘ CONO VISIVO PUNTO DI VISTA

0	-	EM	EL	LC	01/2024
REV.	DESCRIZIONE	DISEGN.	CONTROL.	APPROV.	DATA

		Montana SpA Via Carlo Farini 6 20149 Milano <small>Milano ( sede certificata ISO )   Brescia   Palermo   Cagliari   Roma   Siracusa</small>		Tel. +39 02 54118073 Fax +39 02 54123900 www.montanaribente.com		P.IVA 0345220255 Cap. Soc. 800.000,00 €	
Committente <b>POVEGLIA WIND</b> GRUPPONOVELLO		POVEGLIA WIND S.R.L. VIA FRIULI VENEZIA GIULIA 75, 30030 PIANIGA (VE) C.F. 04788640276					
Progettisti ING. LAURA CONTI <small>Iscritta all'Ordine degli Ingegneri della Provincia di Pavia al n. 1726</small>							
Oggetto IMPIANTO EOLICO "CHIARAMONTI" DA 34 MW Comuni di Chiamonti e Ploaghe (SS)							
Tavola PUNTI DI VISTA E FOTOSIMULAZIONI EMERGENZE ARCHEOLOGICHE						N. Tav. <b>R10_T01.3</b>	
Nr. Ril. 2799_4965_CHR_SIA_R10_T01_REVO_PDV FOTOSIM EM ARCHEO						Scala	
È VIETATA LA RIPRODUZIONE DI QUESTO DOCUMENTO SENZA PREVENTIVA AUTORIZZAZIONE SCRITTA DELLA MONTANA SPA							

PDV 15 - Tomba dei Giganti Cacchile - STATO DI FATTO



INQUADRAMENTO TERRITORIALE

LEGENDA

- AEROGENERATORE DI PROGETTO
- PUNTO DI VISTA PDV
- ↘ CONO VISIVO PUNTO DI VISTA

PDV 15 - Tomba dei Giganti Cacchile - STATO DI PROGETTO



REV.	DESCRIZIONE	DESIGN.	CONTROL.	APPROV.	DATA	
0	-		EM	EL	LC	01/2024



**POVEGLIA WIND**  
GRUPPONOVELLO

Montana S.p.A.  
Via Carlo Azeglio Fumagalli 6  
20153 Milano

Tel. +39 02 54138173  
Fax +39 02 54129800  
www.montanaspas.com

Milano | Padova | Venezia | Verona | Bergamo | Brescia | Parma | Cagliari | Roma | Salerno

Comitatente

**POVEGLIA WIND S.R.L.**  
VIA FRIULI VENEZIA GIULIA 75, 30030 PIANIGA (VE)  
C.F. 04788640276

Progettisti  
ING. LAURA CONTI  
Iscritta all'Ordine degli Ingegneri della Provincia di Pavia al n. 1726

Oggetto  
IMPIANTO EOLICO "CHIARAMONTI" DA 34 MW  
Comuni di Chiaramonti e Ploaghe (SS)

Tavolo	PUNTI DI VISTA E FOTOSIMULAZIONI EMERGENZE ARCHEOLOGICHE	N. Tav.	R10_T01.4
No. Ril.	2799_4965_CHR_SIA_R10_T01_REVO_PDV/FOTOSIM EM ARCHEO	Scala	

È VIETATA LA RIPRODUZIONE DI QUESTO DOCUMENTO SENZA PREVENTIVA AUTORIZZAZIONE SCRITTA DELLA MONTANA SPA

PDV 16 - Domus de Janas di Orria Pitzinna - STATO DI FATTO



INQUADRAMENTO TERRITORIALE

LEGENDA

- AEROGENERATORE DI PROGETTO
- PUNTO DI VISTA PDV
- ↘ CONO VISIVO PUNTO DI VISTA

PDV 16 - Domus de Janas di Orria Pitzinna - STATO DI PROGETTO

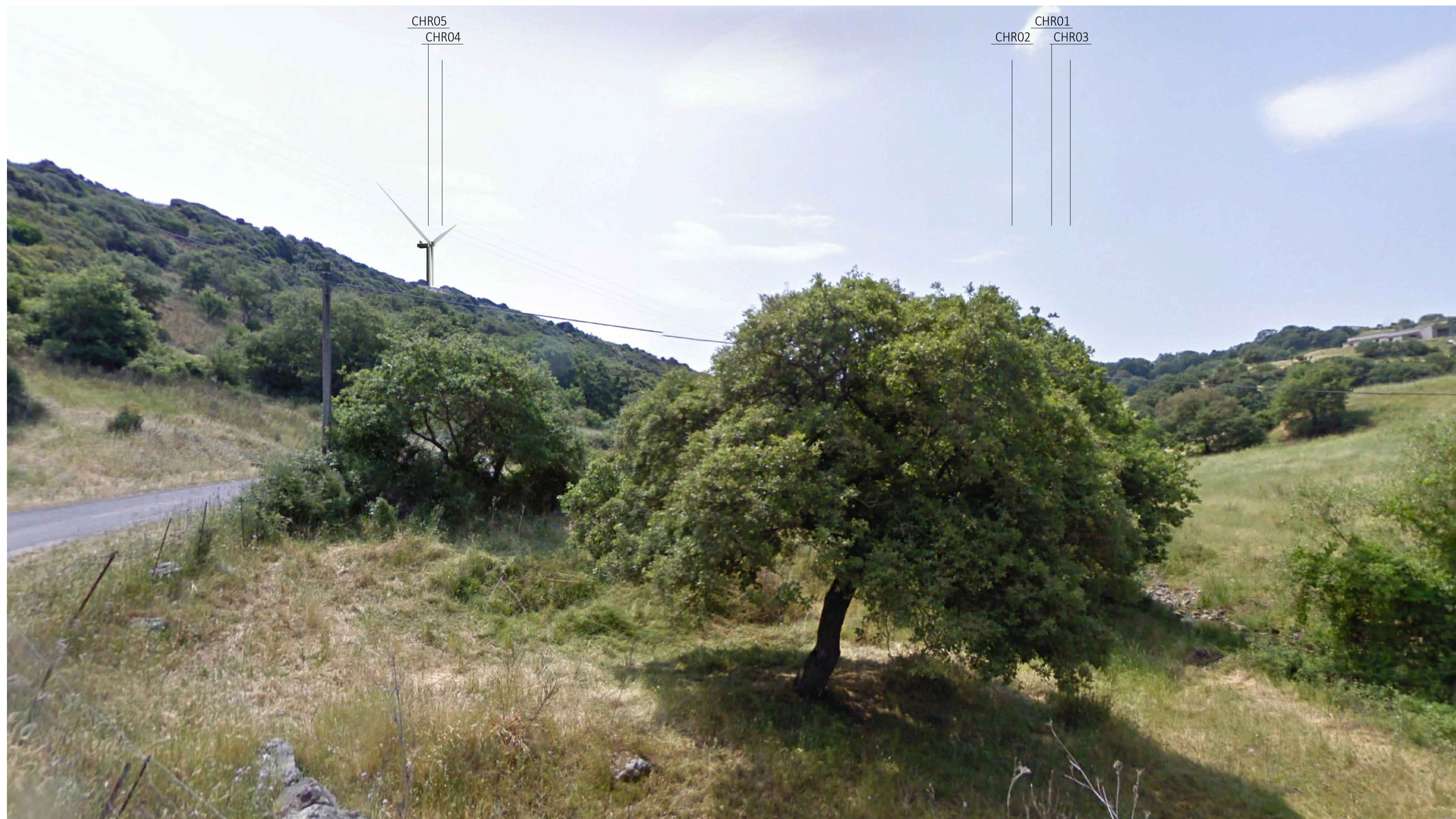

0	-	EM	EL	LC	01/2024
REV.	DESCRIZIONE	DISEGN.	CONTROL.	APPROV.	DATA



Montana S.p.A.  
Via Carlo Azeglio 6  
20133 Milano

Tel. +39 02 54138173  
Fax +39 02 54129890  
www.montanaspa.com

PAV 104/0001036  
Cap. Soc. 10.000.000 €

---

Comitente: **POVEGLIA WIND GRUPPO NOVELLO** POVEGLIA WIND S.R.L.  
VIA FRIULI VENEZIA GIULIA 75, 30030 PIANIGA (VE)  
C.F. 04788640276

---

Progettisti: ING. LAURA CONTI  
Iscritta all'Ordine degli Ingegneri della Provincia di Pavia al n. 1726

---

Oggetto: IMPIANTO EOLICO "CHIARAMONTI" DA 34 MW  
Comuni di Chiaramonti e Ploaghe (SS)

---

Tavolo: PUNTI DI VISTA E FOTOSIMULAZIONI EMERGENZE ARCHEOLOGICHE	N. Tav. <b>R10_T01.5</b>
--	--------------------------

---

No. Ril. 2799\_4965\_CHR\_SIA\_R10\_T01\_REVO\_PDV FOTOSIM EM ARCHEO

È VIETATA LA RIPRODUZIONE DI QUESTO DOCUMENTO SENZA PREVENTIVA AUTORIZZAZIONE SCRITTA DELLA MONTANA SPA