PLANIMETRIA DI PROGETTO
SCALA 1: 200

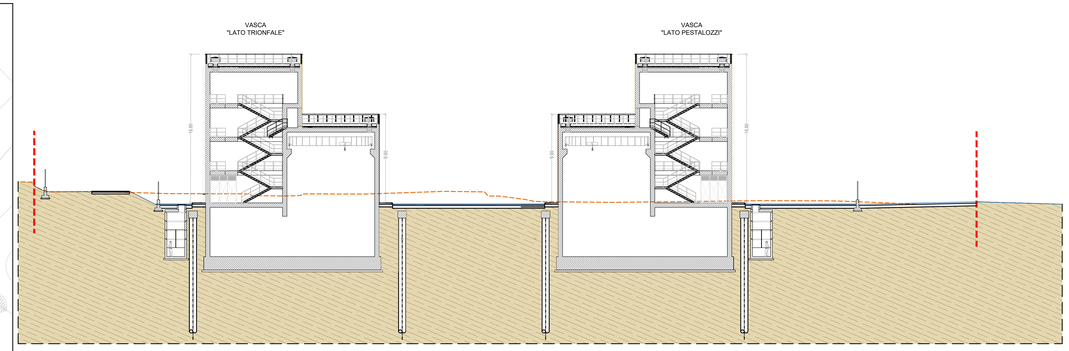

PROFILO A-A' SCALA 1: 200

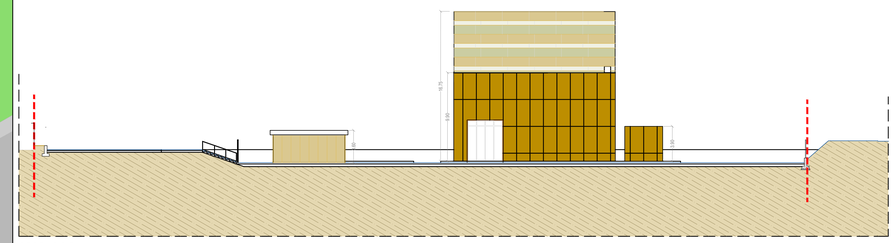

PROFILO B-B' SCALA 1: 200

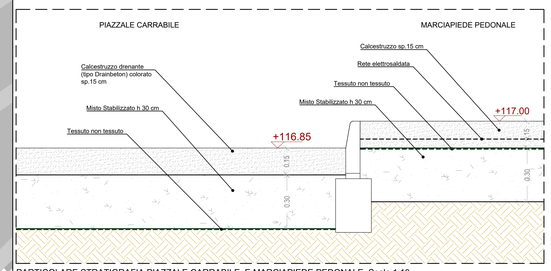

PARTICOLARE STRATIGRAFIA PIAZZALE CARRABILE E MARCIAPIEDE PEDONALE Scala 1:10

LEGENDA

- Limite Area di Intervento
- Linea di Terra Post operam
- Linea di Terra ante operam

LEGENDA

- Area di Intervento
- Tracciato interrato Acquedotto Paolo
- Tracciato pedonale Acquedotto Paolo in drainbeton (a_grigio chiaro / b_grigio scuro)
- Piazzale Carrabile in drainbeton (c)
- Percorso Pedonale in drainbeton (d)
- Percorso Pedonale in drainbeton (e_fascia acquedotto)
- Aree a verde
- Totem didattici

Pannello informativo multimediale
1_Acqua bene comune

Pannelli didattici
2_Il ciclo dell'acqua
3_Le risorse idriche
4_Gli acquedotti antichi
5_Gli acquedotti moderni
6_L'acqua e la vita
7_Il risparmio idrico
8_Il riciclo e il riuso
9_L'energia dell'acqua
10_L'acqua nel futuro
11_L'acquedotto Traiano

- Arredi esterni_panchine
- Edifici di progetto

A_Locale Consegna (Cabina Enel)
B_Pozzo "Pineta Sacchetti"
C_Vasca n.1 (Lato Pestalozzi)
D_Locale Quadri
E_Vasca n.2 (Lato Trionfale)
F_Gruppo elettrogeno
G_Scala di accesso alla Camera di manovra

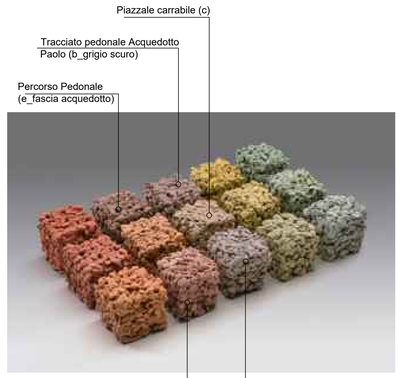

PALETTE COLORI DRAINBETON

Elaborazione Progetto Architettonico : Arch. Renata Cedrone

PRESIDENZA DEL CONSIGLIO DEI MINISTRI

MESSA IN SICUREZZA DEL SISTEMA ACQUEDOTTISTICO
DEL PESCHIERA PER L'APPROVVIGIONAMENTO IDRICO
DI ROMA CAPITALE E DELL'AREA METROPOLITANA

IL COMMISSARIO STRAORDINARIO ING. PhD MASSIMO SESSA

SUB COMMISSARIO ING. MASSIMO PATERNOSTRO

ACEA ATO 2 SPA

IL RESPONSABILE DEL PROCEDIMENTO
Ing. PhD Alessia Delle Site
IL RESPONSABILE DEL PROCEDIMENTO IN FASE DI ESECUZIONE
Ing. Mauro Bonaiuto, Dott. Geologo
SUPPORTO AL RESPONSABILE DEL PROCEDIMENTO
Ing. Daniela Ili
Ing. Michele Sartori
Dott. Avv. Vittorio Gennari
Dott.ssa Claudia Iacobelli
Ing. D'Agostini Martina

ELABORATO				
A	254	PES	D097A	1

COD. ATO2.ROM11105

DATA	NOVEMBRE 2023	SCALA	1:200

AGG. N.	DATA	NOTE	FIRMA
1	Gen-24	Aggiornamento parere MASE	
2			
3			
4			
5			
6			

Progetto di sicurezza e ammodernamento dell'approvvigionamento della città metropolitana di Roma
"Messa in sicurezza e ammodernamento del sistema idrico del Peschiera".
L.n.108/2021, ex DL n.77/2021 art. 44 Allegato IV

Sottoprogetto
ADDUTTRICE OTTAVIA - TRIONFALE
(con il finanziamento dell'Unione europea - Next Generation EU)

PROGETTO ESECUTIVO

Responsabile Unità Costruzione
Ing. Marco Mezzio
Il Direttore dei Lavori
Ing. Paolo Vitelleri
Il Coordinatore della Sicurezza in fase di Esecuzione
Ing. Giuseppe Contri

NUOVO CENTRO IDRICO PINETA SACCHETTI - PLANIMETRIA GENERALE E PROFILI ARCHITETTONICI

Il Direttore Tecnico di Commessa: Ing. Egidio Attanasio

Impresa appoggiataria
Consorzio ETERIA
Consorzio (Capogruppo): Consorziate Esecutrici: Mandanti: Mandante:
Raggruppamento temporaneo tra Finalca Ingegneria S.r.l. e PROGER S.p.A.
gettata
Firmato digitalmente da Alessandro Salvia
Data: 2024.02.14 10:22:46 +01'00'