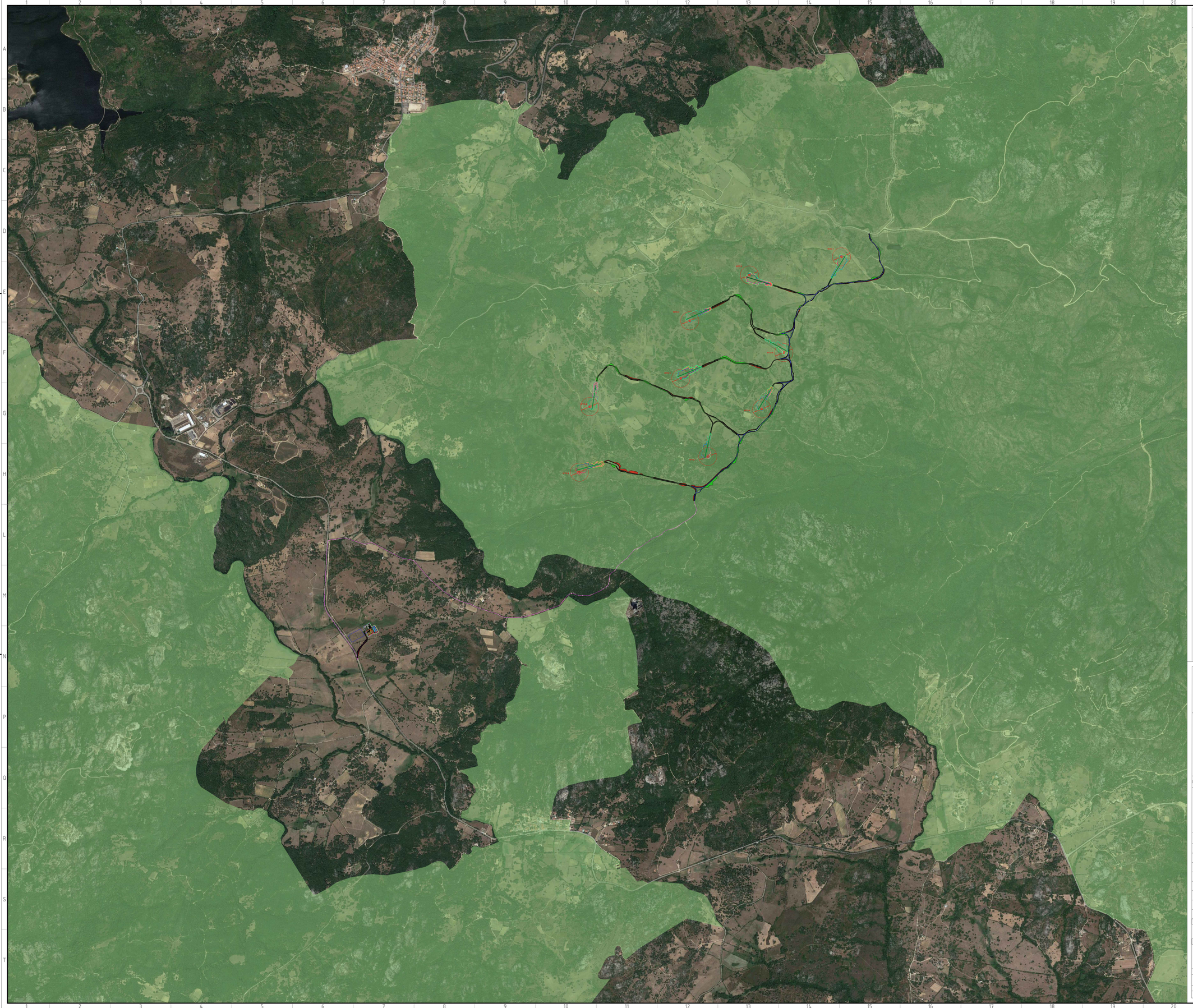

LEGENDA

- Strada esistente da adeguare
- Strada di nuova realizzazione
- Scavo
- Riporto
- Cavidotto
- Piazzola
- Aerogeneratore 6.6-155
- Futura SSE ed Impianto BESS

Vincolo Idrogeologico Sardegna

- ART. 1 R.D.L. 3267/1923
- ART. 18 Legge 991/1952
- ART. 9 NTA PAI

Tavola: Carta del vincolo idrogeologico R.D. 3267/23
Rappresentazione dell'area di impianto rispetto alle aree vincolate per scopi idrogeologici

Fonte: Dati vettoriali reperiti da Sardegna Mappe
https://www.sardegnageoportale.it/webgis2/sardegnamappe/?map=aree_tutelate

Regione Sardegna
Provincia di Sassari
Comune di Sant'Antonio di Gallura

ANT S.r.l
Corso Nordorte n.2,
20122 Milano (MI) - Italy
Cadice Rocca 13058650964
srl.ant@legalmail.it
(Proponente)

grEen & grEen
WE ENGINEERING
Green & Green S.r.l.
Via E.De Amicis n.64,
87028 Roseto (CS) - Italy
P.Iva 02900512782
Ph. (+39) 0984 846295
Fax (+39) 0984 1311470
info@greengreen.it
www.greengreen.it
(Progettista)

PROGETTO

Impianto eolico di potenza nominale pari a 59,4 MW integrato con un sistema di accumulo di potenza nominale pari a 11,88 MW da realizzarsi nel Comune di Sant'Antonio di Gallura (SS)

REV.	DATA	DESCRIZIONE	PREPARATO	CONTROLLATO	APPROVATO
00	16/10/2023	Prima Emissione	G. Zuccaro	D.Morelli	L. Sblendido

NOME ELABORATO
Carta del vincolo idrogeologico R.D. 3267_23

FORMATO	FOGLIO
A0	1 di 1

SCALA
1: 10.000

Il tecnico
Ing. Leonardo Sblendido

NOME FILE
C23ANTW001S010T00 Carta del vincolo idrogeologico R.D. 3267_23