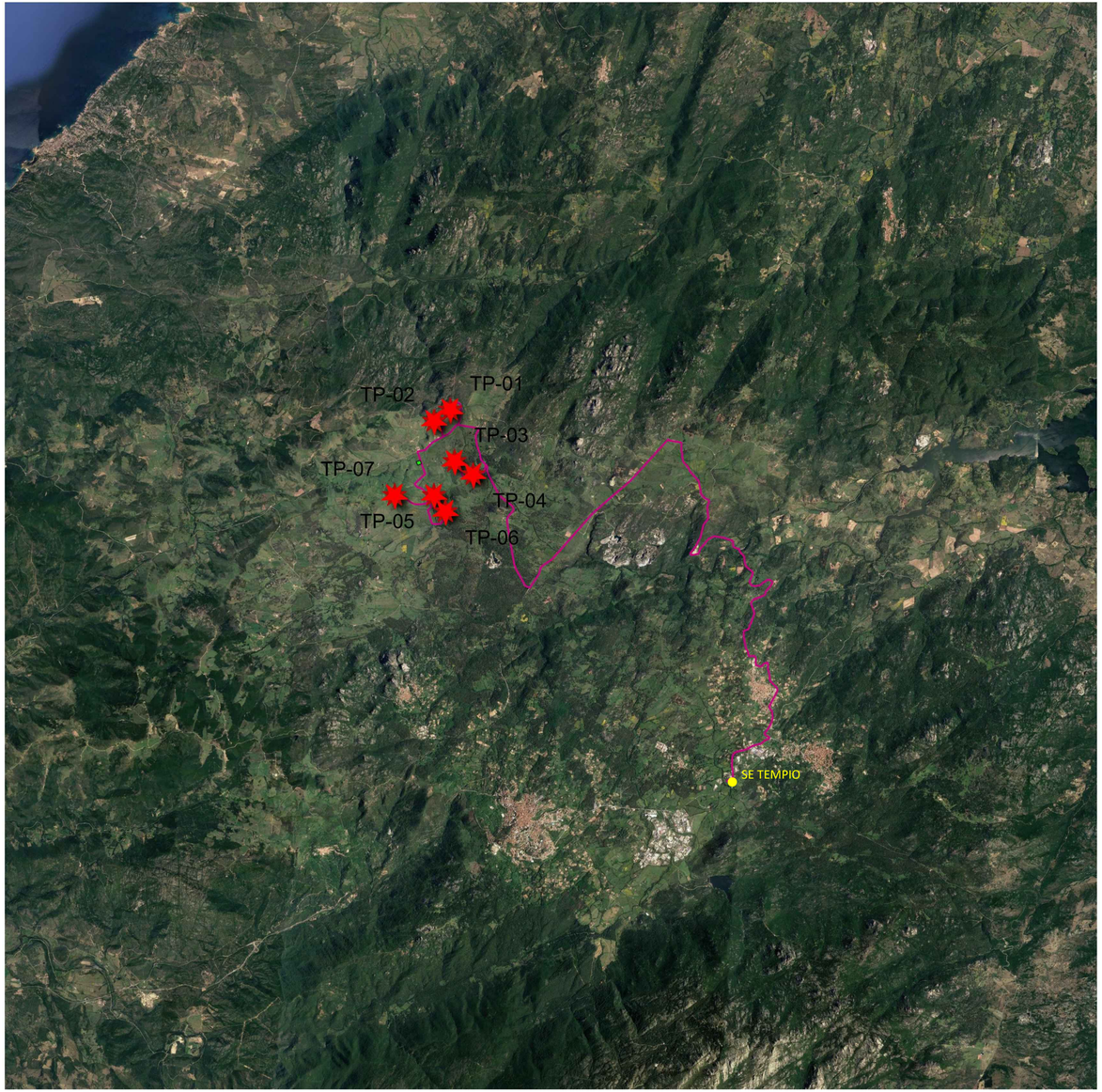

LEGENDA

Siti protetti - Zone umide di importanza internazionale (Ramsar)

RAMSAR
RAMSAR

WTG

Inq Bess

Cavidotto

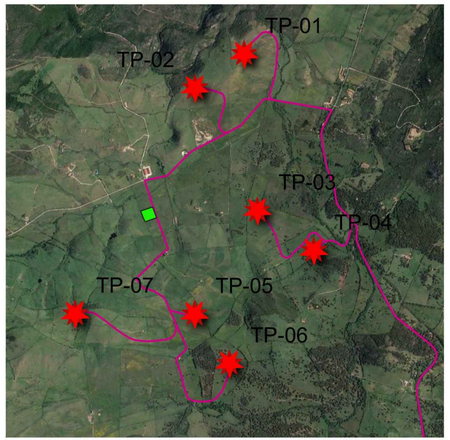

Zoom su WTG

Scala 1:35000

0 2,5 5 km

REGIONE AUTONOMA DE SARDIGNA
REGIONE AUTONOMA DELLA SARDEGNA

Comune di Tempio Pausania

Comune di Luras

Comune di Calangianus

AUTORIZZAZIONE UNICA AI SENSI DEL D.LGS 29/12/2003 N.387 RELATIVA ALLA COSTRUZIONE ED ESERCIZIO DI UN IMPIANTO DI PRODUZIONE DELL'ENERGIA ELETTRICA DI UN IMPIANTO DI PRODUZIONE DELL'ENERGIA ELETTRICA DA FONTE EOLICA AVENTE POTENZA IN IMMISSIONE PARI A 42 MW COSTITUITO DA N.7 AEROGENERATORI DI POTENZA PARI A 6 MW CON RELATIVO COLLEGAMENTO ALLA RETE ELETTRICA – IMPIANTO DENOMINATO "TEMPIO PAUSANIA WIND" UBICATO NEL COMUNE DI TEMPIO PAUSANIA (SS)

ELABORATO: ZONE RAMSAR

COMMITTENTE:
SCS 16 S.r.l.
Via GEN ANTONELLI 3 - MONOPOLI

PROGETTAZIONE

PROGETTAZIONE

REVISIONI

REV	DATA	DESCRIZIONE	ESEGUITO	VERIFICATO	APPROVATO
00	NOV 23	Elab. Grafico		Ing. Emanuele Verdoscia	Ing. Emanuele Verdoscia

EMANUELE
VERDOSCIA
24.11.2023
08:35:58
GMT+00:00