

LEGENDA

- Piazzola Aerogeneratore
- Fondazione e Sorvolo
- Cunetta Stradale
- Attraversamento Stradale
- Strade di Nuova Realizzazione
- Strade Provinciali Esistenti
- Aree Spazzate
- Caviodotti AT
- Confini Comunali
- Alargamenti Stradali su Viabilità Esistente
- Piazzola Definitiva
- Area di Cantiere e Stoccaggio
- Stazione Elettrica 380/20kV *
- Area Bess
- Fosso di Guardia
- Strade Esistenti da Adeguare
- Strade Sterrate Esistenti
- Staffaggio
- Confini Regionali
- Piazzola Temporanea
- Stazione Elettrica 380/150kV *
- Collector Cabin

*Progetto delle opere di rete a cura del capofila

Area idonee D.L.gs. 199/2021 - area Molise

- Beni culturali (ex art. 10 D.Lgs. 42/2004)
- Beni culturali (vincolati con decreto-RR 24/2010) - tratturi
- Buffer di 3 Km dai Beni Culturali
- Immobili e aree di notevole interesse pubblico (ex art. 136 D.lgs. 42/2004)
- Immobili e aree di notevole interesse pubblico (ex art. 136 D.lgs. 42/2004)
- Buffer di 3 km dai beni di cui all'art. 136 D.lgs. 42/2004

NOTA: nella legenda delle aree idonee sono stati inseriti solo i vincoli e i buffer rientranti nell'inquadramento.

Fonte: Piano Territoriale Paesistico-Ambientale di AREA VASTA n. 2 (PTPAVV_2): "Lago di Guardialfiera – Fortore molisano" e L.R. n. 24/89
Sistema di riferimento - sistema UTM-WGS 84 Fuso 33N

00	8/11/2023	PRIMA EMISSIONE	C. Capitano	A.Sergi
REV. N.	DATA	DESCRIZIONE	PREPARATO	APPROVATO
Rev	Date	Description	Prepared	Approved
DIRETTORE TECNICO / Technical Director		FIRMATO / FIRMED		TECNICO / Technical Director
ING. ANTONIO SERGI				
NOME DELL'ARCHIVIO / FILE NAME		DATA / Date		
SCS.DES.D.AMB.ITA.W.6411.032.00		8/11/2023		
FORMATO DEL DISEGNO / Drawing Format	SCALA DEL DISEGNO / Drawing scale	NUMERO FOGLIO DEL DISEGNO / Drawing sheet		
A1	1:10.000	3 di/of 4		
SOGGETTO PROPONENTE / Proponent	PROGETTO / Project	IMPIANTO EOLICO DI SERRACAPRIOLA		
VENTO SOLARE SRL VIA DELLA CHIMICA 103 - 85100 POTENZA P.IVA 0208897878 ventosolare@pec.it	SCOPO DOCUMENTO / Utilization Scope	ITER AUTORIZZATIVO		
PROGETTISTA / Technical Advisor	TITOLO / Title	INQUADRAMENTO SU AREE IDONEE (D.lgs. 199/2021)		
SCS INGEGNERIA				
PROGETTO / Project	CODICE SCS / SCS Code			
COMPANY	PURPOSE	TYPE	DISCIPLINE	COUNTRY
SCS	DES	D	A	M
				B
				I
				T
				A
				W
				6
				4
				1
				1
				0
				3
				2
				0
				0
				0

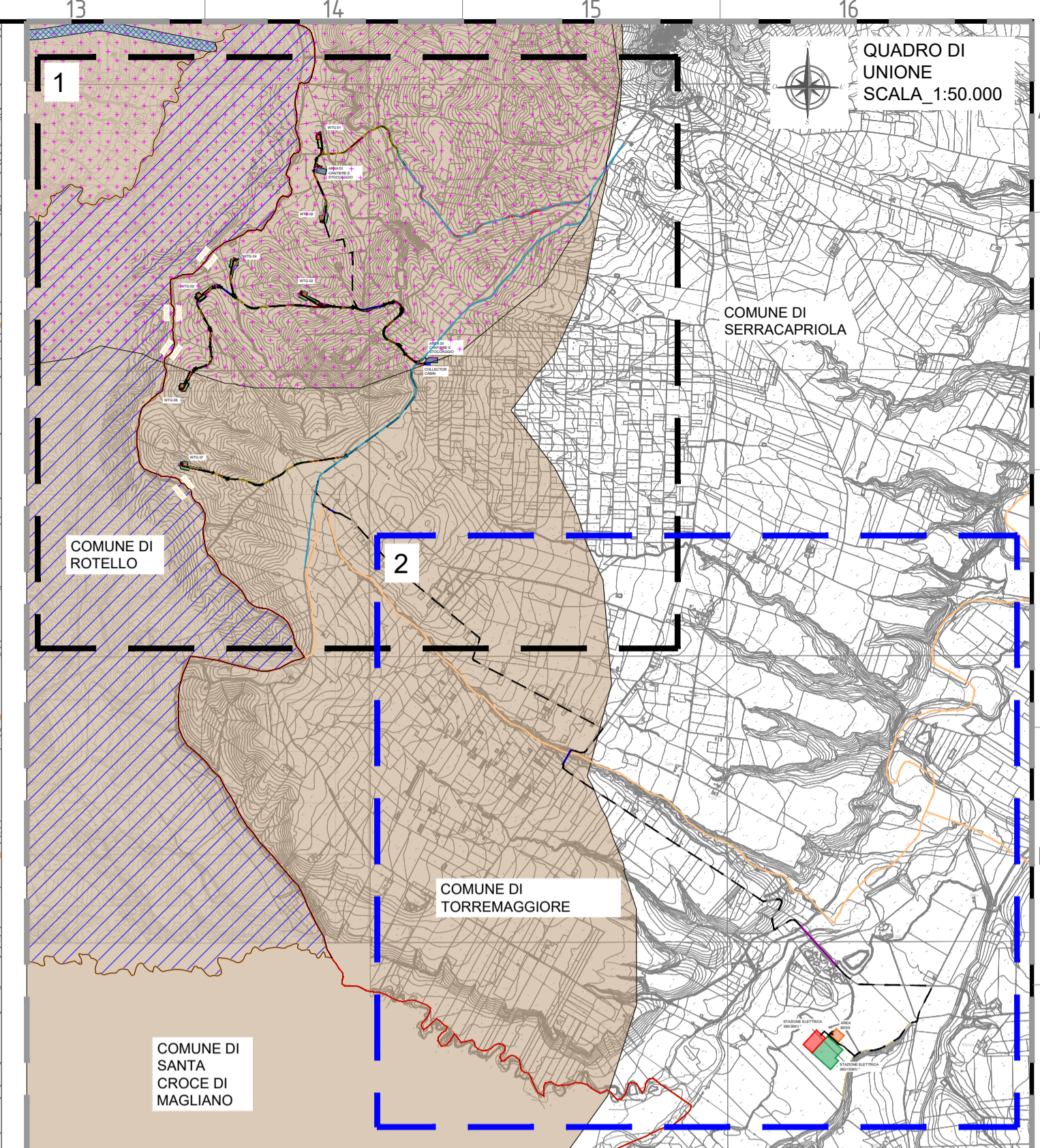
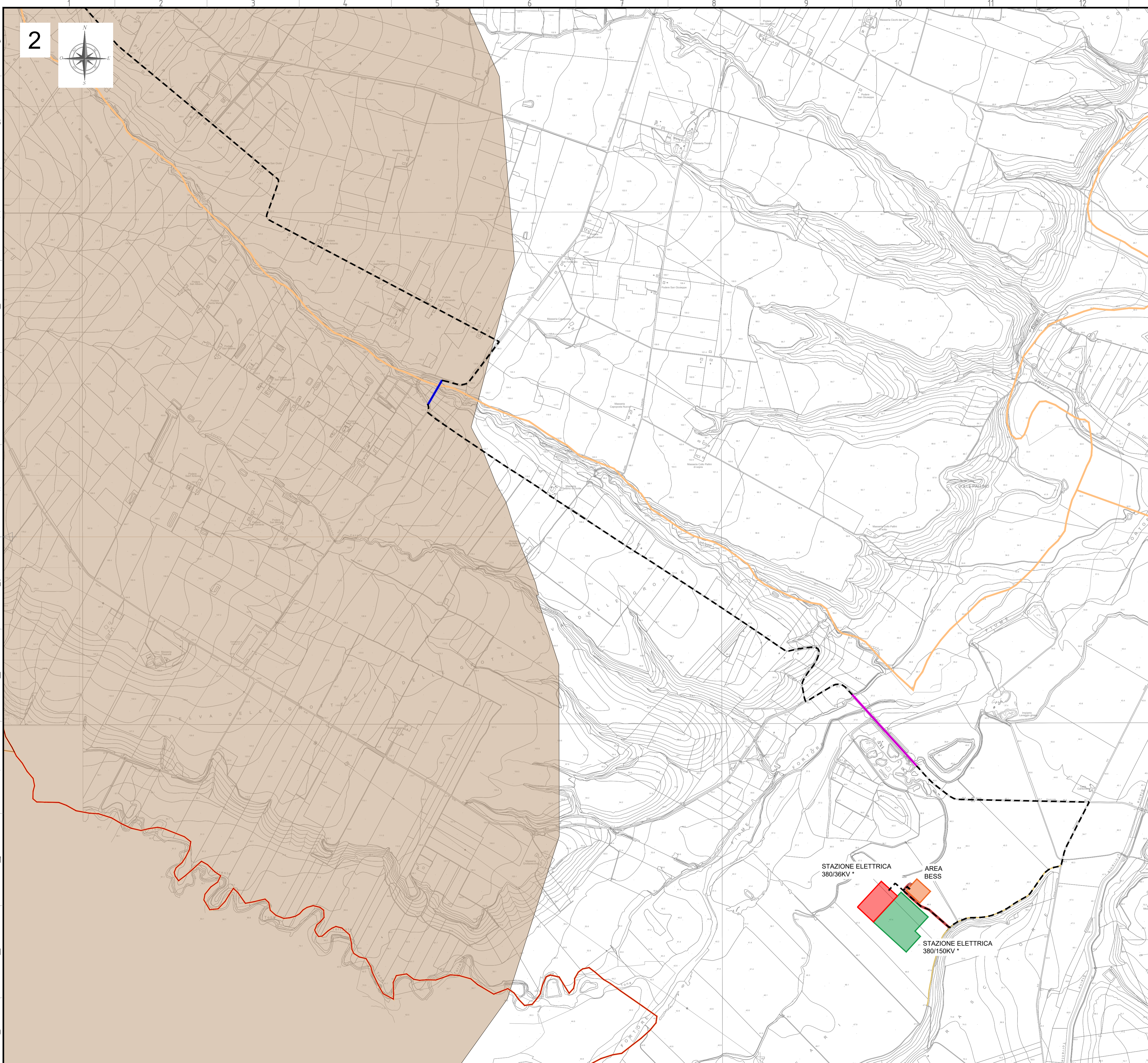

LEGENDA

- Piazzola Aerogeneratore
- Fondazione e Sorvolo
- Cunetta Stradale
- Fosso di Guardia
- Attraversamento Stradale
- Strade di Nuova Realizzazione
- Strade Provinciali Esistenti
- Aree Spazzate
- Strade Esistenti da Adeguare
- Strade Sterrate Esistenti
- Cavidotto AT
- TOC
- Staffaggio
- Confini Comunali
- Confini Regionali
- Allargamenti Stradali su Viabilità Esistente
- Piazzola Definitiva
- Piazzola Temporanea
- Area di Cantiere e Stoccaggio
- Stazione Elettrica 380/36KV *
- Stazione Elettrica 380/150KV *
- Area Bess
- Collector Cabin

*Progetto delle opere di rete a cura del capofila

Area idonee D.L.gs. 199/2021 - area Molise Beni culturali (ex art. 10 D.lgs. 42/2004)

- Beni culturali (vincolati con decreto- RR 24/2010) - tratturi
- Buffer di 3 Km dai Beni Culturali
- Immobili e aree di notevole interesse pubblico (ex art. 136 D.lgs. 42/2004)
- Immobili e aree di notevole interesse pubblico (ex art. 136 D.lgs. 42/2004)
- Buffer di 3 km dai beni di cui all'art. 136 D.lgs. 42/2004

Fonte: Piano Territoriale Paesistico-Ambientale di AREA VASTA n. 2 (PTPAAV_2);
 "Lago di Guardialfiera – Fortore molisano" e L.R. n. 24/89
 Sistema di riferimento - sistema UTM-WGS 84 Fuso 33N

00	8/11/2023	PRIMA EMISSIONE	C. Capitano	A.Sergi														
REV. N.	DATA	DESCRIZIONE	PREPARATO	APPROVATO														
			Prepared	Approved														
DIRETTORE TECNICO / Technical Director			FIRMA E FIRMA DIRETTORE TECNICO / Technical Director Sign and Stamp															
ING. ANTONIO SERGI																		
NOME D'ARCHIVIO / FILE NAME		DATA / Date																
SCS.DES.D.AMB.ITA.W.6411.032.00		8/11/2023																
FORMATO DEL DISEGNO / Drawing Format	SCALA DEL DISEGNO / Drawing scale	NUMERO FOGLIO DEL DISEGNO / Drawing sheet																
A1	1:10.000	4 di/of 4																
SOGETTO PROPONENTE / Proponent		PROGETTO / Project																
VENTO SOLARE SRL VIA DELLA CHIMICA 103 - 85100 POTENZA P.IVA 01588078709 ventosolare@pec.it		IMPIANTO EOLICO DI SERRACAPRIOLA																
SCOPPO DOCUMENTO / Utilization Scope		ITER AUTORIZZATIVO																
PROGETTISTA / Technical Advisor		TITOLO / Title																
SCS INGENIERIA		INQUADRAMENTO SU AREE IDONEE (D.lgs. 199/2021)																
PROGETTO / Project		CODICE SCS / SCS Code																
COMPANY	PURPOSE	TYPE	DISCIPLINE	COUNTRY	TEC.	PLANT	PROGRESSIVE	REVISION										
SCS	DES	D	A	M	B	I	T	A	W	6	4	1	1	0	3	2	0	0