

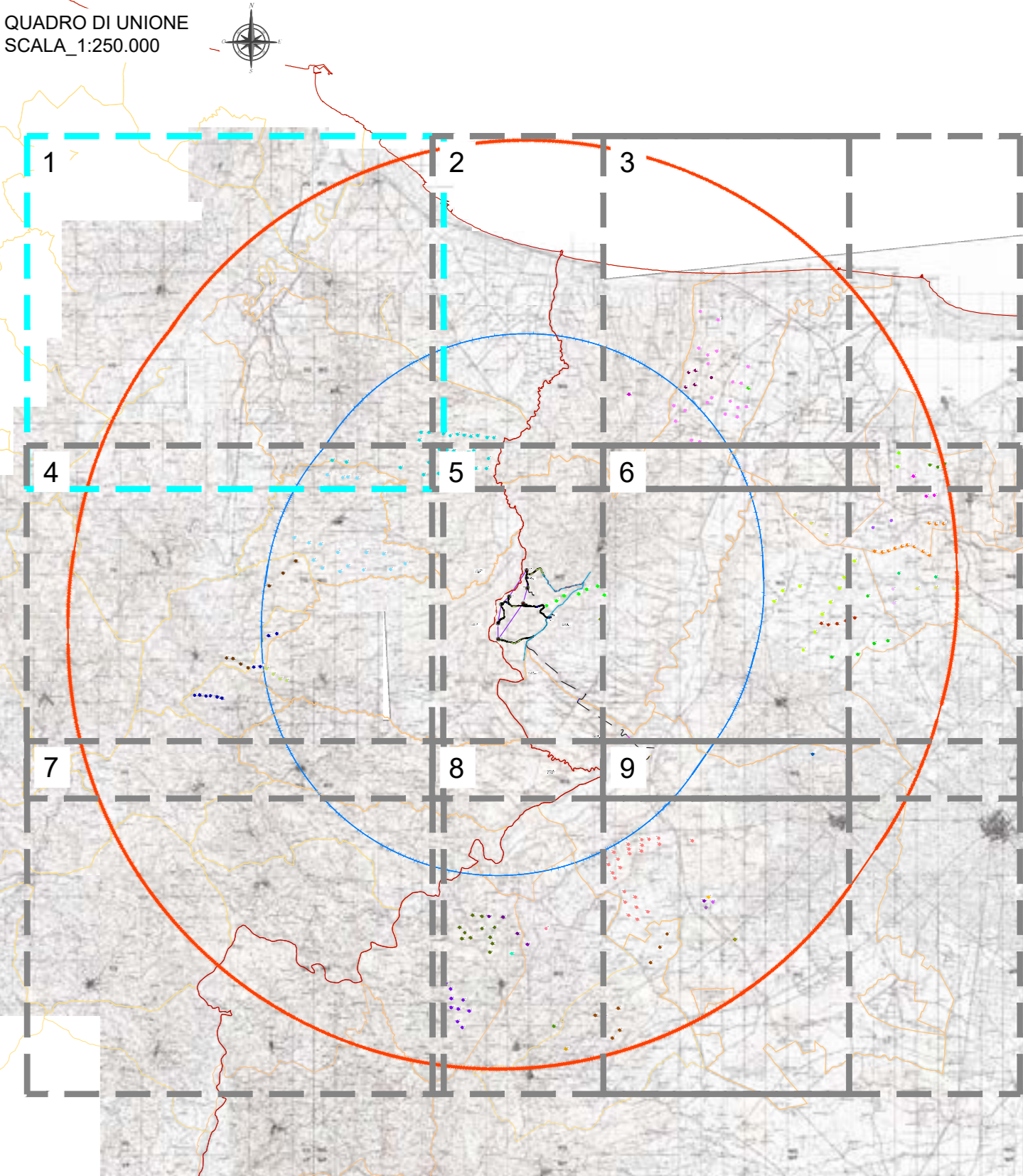

ID	ID_IMPianto da Ente	NUM. TORRI	CODICE PRATICA	TIPO AUTORIZZAZIONE	SIT.PUGLIA (Stato: Autorizzato)	STATO IMPIANTO DA ORTOFOTO	COMUNE INTERESSATO
1	ABHCF01	7	ABHCF01	AU	SIT.PUGLIA (Stato: Autorizzato)	Realizzato	Serracapriola
2	E-13-05	26 autorizzati-21 realizzati	E-13-05	AU	SIT.PUGLIA (Stato:realizzato)	Realizzato	Serracapriola
3	W2TIXY2	1	W2TIXY2	AU	SIT.PUGLIA (Stato: Autorizzato)	Non realizzato	Serracapriola
4	E_CS_1641_2	5	E/CS/1641/2	DIA	SIT.PUGLIA (Stato:realizzato)	Realizzato	Serracapriola
5	E_CS_1641_1	1	E/CS/1641/1	DIA	SIT.PUGLIA (Stato:realizzato)	Realizzato	Serracapriola
6	E-CS-C633-1	1	E-CS-C633/1	DIA	SIT.PUGLIA (Stato:realizzato)	Realizzato	CHEUTI
7	UW9Z098	2	UW9Z098	AU	SIT.PUGLIA (Stato: Autorizzato)	Non realizzato	Poggio Imperiale
8	ETK5E66	3	ETK5E66	AU	SIT.PUGLIA (Stato: Autorizzato)	Non realizzato	Poggio Imperiale
9	E_CS_G761_2	3	E/CS/G761/2	DIA	SIT.PUGLIA (Stato:realizzato)	Realizzato	Poggio Imperiale
10	E_CS_G761_1	12	E/CS/G761/1	DIA	SIT.PUGLIA (Stato:realizzato)	Realizzato	Poggio Imperiale
11	IVPC_P1	3	IVPC	VIA MINISTERIALE	MASE	Non realizzato	Poggio Imperiale
12	E_CS_A339_1	2	E/CS/A339/1	DIA	SIT.PUGLIA (Stato:realizzato)	Realizzato	Apricena
13	BH7X7E1	2	BH7X7E1	AU	SIT.PUGLIA (Stato: Autorizzato)	Non realizzato	Apricena
14	REVINCO	6	REVINCO	VIA MINISTERIALE	MASE	Non realizzato	Apricena / Lesina
15	REVINCO2	5	REVINCO2	VIA MINISTERIALE	MASE	Realizzato	San Paolo Civitate
16	IVPC_SP	5	IVPC	VIA MINISTERIALE	MASE	Non realizzato	San Paolo Civitate
17	REVINCO SP	10	REVINCO ITALY	VIA MINISTERIALE	MASE	Non realizzato	San Paolo Civitate
18	E_CS_L273_1	1	E/CS/L273/1	DIA	SIT.PUGLIA (Stato:realizzato)	Realizzato	Torremaggiore
19	E_COM_L273_7	1	E/COM/L273/7	DIA	SIT.PUGLIA (Stato:realizzato)	Realizzato	Torremaggiore
20	E_COM_L273_14	1	E/COM/L273/14	DIA	SIT.PUGLIA (Stato:realizzato)	Realizzato	Torremaggiore
21	E_COM_L273_15	1	E/COM/L273/15	DIA	SIT.PUGLIA (Stato:realizzato)	Realizzato	Torremaggiore
22	E_COM_L273_16	1	E/COM/L273/16	DIA	SIT.PUGLIA (Stato:realizzato)	Realizzato	Torremaggiore
23	E_COM_L273_17	1	E/COM/L273/17	DIA	SIT.PUGLIA (Stato:realizzato)	Realizzato	Torremaggiore
24	OKFBL54	24	OKFBL54	VIA CONCLUSA FAVOREVOLMENTE	SIT.PUGLIA (Stato: VIA conclusa)	Non realizzato	Torremaggiore
25	37213H9	8	37213H9	VIA CONCLUSA FAVOREVOLMENTE	SIT.PUGLIA (Stato: VIA conclusa)	Non realizzato	Castelnuovo della Daunia
26	HKOUY7	1	HKOUY7	AU	SIT.PUGLIA (Stato: Autorizzato)	Non realizzato	Castelnuovo della Daunia
27	E_CS_B917_1	1	E/CS/B917/1	DIA	SIT.PUGLIA (Stato:realizzato)	Realizzato	Casalvechio di Puglia
28	E_CS_B917_2	1	E/CS/B917/2	DIA	SIT.PUGLIA (Stato:realizzato)	Realizzato	Casalvechio di Puglia
29	E_CS_B917_3	1	E/CS/B917/3	DIA	SIT.PUGLIA (Stato:realizzato)	Realizzato	Casalvechio di Puglia
30	DPWN4E3	9	DPWN4E3	VIA CONCLUSA FAVOREVOLMENTE	SIT.PUGLIA (Stato: VIA conclusa)	Non realizzato	Casalnuovo Monterotaro
31	CPEN57	11	CPEN57	VIA CONCLUSA FAVOREVOLMENTE	SIT.PUGLIA (Stato: VIA conclusa)	Non realizzato	Casalnuovo Monterotaro
32	7M4Q322	3	7M4Q322	AU	SIT.PUGLIA (Stato: Autorizzato)	Non realizzato	Casalnuovo Monterotaro
33	E_CS_B904_1	1	E/CS/B904/1	DIA	SIT.PUGLIA (Stato:realizzato)	Realizzato	Casalnuovo Monterotaro
34	ROTELLO	4	/	/	/	Realizzato	Rotello
35	MONTELONGO	10	/	/	/	Realizzato	Montelongo
36	MONITORIO DEI FRATANI	7	/	/	/	Realizzato	Montorio dei Fratani
37	URURI	18	/	/	/	Realizzato	Ururi
38	SAN MARTINO IN PENSILIS	31	/	/	/	Realizzato	San martino in Pensilis

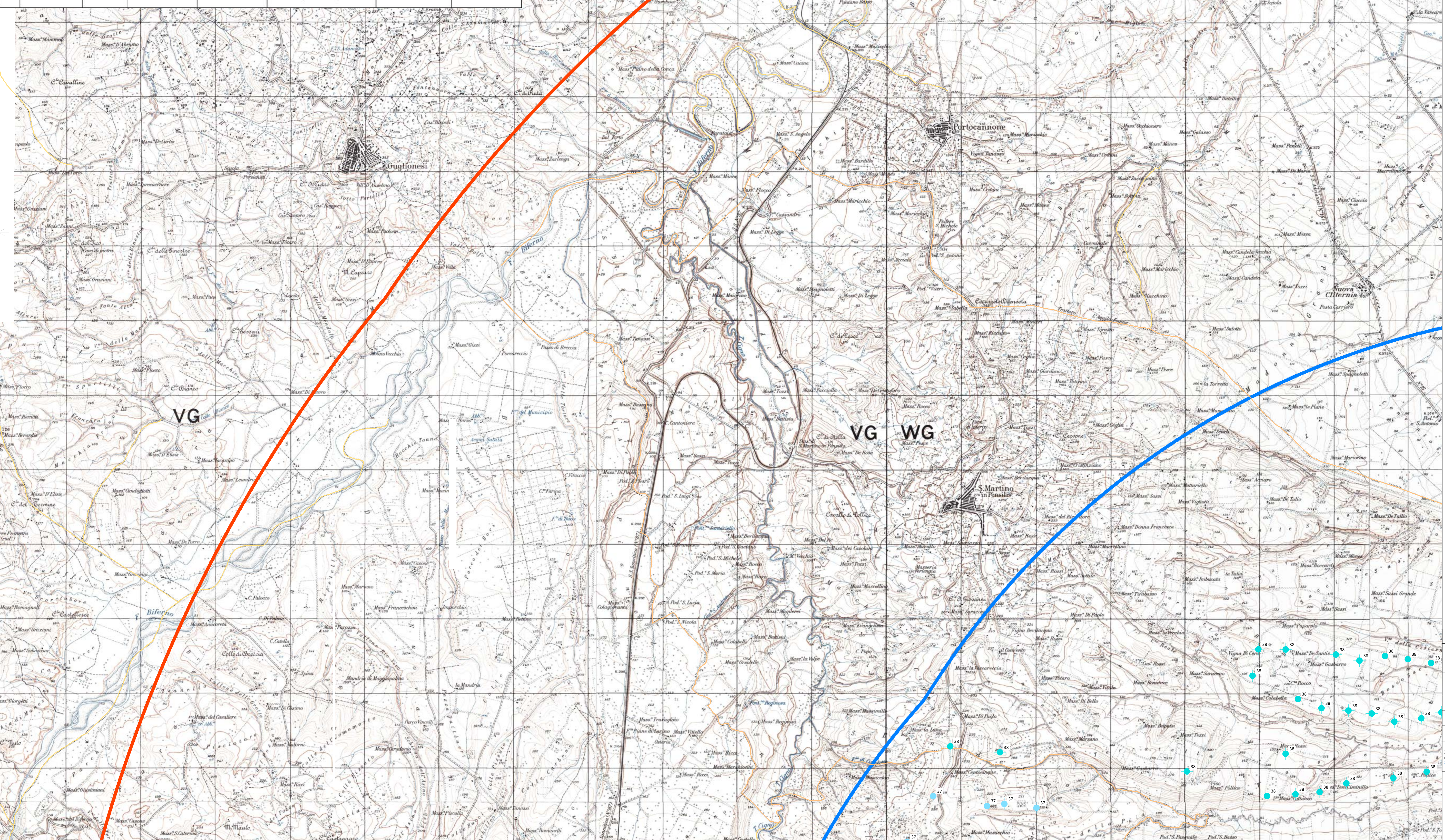

- LEGENDA**
- Piazza Aerogeneratore
  - Fondazione e Sorvolo
  - Cuneta Stradale
  - Fosso di Guardia
  - Attraversamento Stradale
  - Strade di Nuova Realizzazione
  - Strade Provinciali Esistenti
  - Strade Sterrate Esistenti
  - Area Spaziato
  - Caviddito AT
  - TOC
  - Staffaggio
  - Confini Comunali
  - Confini Regionali
  - Allargamenti Stradali su Viabilità Esistente
  - Piazza Definitiva
  - Piazza Temporanea
  - Area di Cantiere e Stoccaggio
  - Stazione Elettrica 380/150KV+
  - Stazione Elettrica 380/150KV+
  - Area Bess
  - Collector Cabin
- CRITERIO C - EOLICO CON EOLICO**
- Linea buffer pari a 11 km (50volte\*Hmax)
  - Linea buffer pari a 20 km (AVIC)

- IMPIANTI EOLICI**
- 1) ABHCF01
  - 2) E-13-05
  - 3) W2TIXY2
  - 4) E/CS/1641/1
  - 5) E-CS-1641-2
  - 6) E-CS-C633-1
  - 7) UW9Z098
  - 8) ETK5E66
  - 9) E/CS/G761/1
  - 10) E/CS/G761/2
  - 11) IVPC P1
  - 12) E-CS-A339-1
  - 13) BH7X7E1
  - 14) REVINCO
  - 15) RETNBVC2
  - 16) IVPC 2
  - 17) REVINCO ITALY
  - 18) E/CS/L273/1
  - 19) E/COM/L273/7
  - 20) E/COM/L273/14
  - 21) E/COM/L273/15
  - 22) E/COM/L273/16
  - 23) E/COM/L273/17
  - 24) OKFBL54
  - 25) 37213H9
  - 26) HKOUY7
  - 27) E/CS/B917/1
  - 28) E/CS/B917/2
  - 29) E/CS/B917/3
  - 30) DPWN4E3
  - 31) CPEN57
  - 32) 7M4Q322
  - 33) E\_CS\_B904\_1
  - 34) ROTELLO
  - 35) MONTELONGO
  - 36) MONITORIO DEI FRATANI
  - 37) URURI (realizzato)
  - 38) SAN MARTINO IN PENSILIS

Sistema di riferimento - sistema UTM-WGS 84 Fuso 33N

00	30/11/2023	PRIMA EMISSIONE	C. Caporaso	A.Serg
01	30/11/2023	REVISIONE	PREPARATO	APPROVATO
02	30/11/2023	REVISIONE	PREPARATO	APPROVATO
03	30/11/2023	REVISIONE	PREPARATO	APPROVATO
04	30/11/2023	REVISIONE	PREPARATO	APPROVATO
05	30/11/2023	REVISIONE	PREPARATO	APPROVATO
06	30/11/2023	REVISIONE	PREPARATO	APPROVATO
07	30/11/2023	REVISIONE	PREPARATO	APPROVATO
08	30/11/2023	REVISIONE	PREPARATO	APPROVATO
09	30/11/2023	REVISIONE	PREPARATO	APPROVATO
10	30/11/2023	REVISIONE	PREPARATO	APPROVATO
11	30/11/2023	REVISIONE	PREPARATO	APPROVATO
12	30/11/2023	REVISIONE	PREPARATO	APPROVATO
13	30/11/2023	REVISIONE	PREPARATO	APPROVATO
14	30/11/2023	REVISIONE	PREPARATO	APPROVATO
15	30/11/2023	REVISIONE	PREPARATO	APPROVATO
16	30/11/2023	REVISIONE	PREPARATO	APPROVATO
17	30/11/2023	REVISIONE	PREPARATO	APPROVATO
18	30/11/2023	REVISIONE	PREPARATO	APPROVATO
19	30/11/2023	REVISIONE	PREPARATO	APPROVATO
20	30/11/2023	REVISIONE	PREPARATO	APPROVATO
21	30/11/2023	REVISIONE	PREPARATO	APPROVATO
22	30/11/2023	REVISIONE	PREPARATO	APPROVATO
23	30/11/2023	REVISIONE	PREPARATO	APPROVATO
24	30/11/2023	REVISIONE	PREPARATO	APPROVATO
25	30/11/2023	REVISIONE	PREPARATO	APPROVATO
26	30/11/2023	REVISIONE	PREPARATO	APPROVATO
27	30/11/2023	REVISIONE	PREPARATO	APPROVATO
28	30/11/2023	REVISIONE	PREPARATO	APPROVATO
29	30/11/2023	REVISIONE	PREPARATO	APPROVATO
30	30/11/2023	REVISIONE	PREPARATO	APPROVATO
31	30/11/2023	REVISIONE	PREPARATO	APPROVATO
32	30/11/2023	REVISIONE	PREPARATO	APPROVATO
33	30/11/2023	REVISIONE	PREPARATO	APPROVATO
34	30/11/2023	REVISIONE	PREPARATO	APPROVATO
35	30/11/2023	REVISIONE	PREPARATO	APPROVATO
36	30/11/2023	REVISIONE	PREPARATO	APPROVATO
37	30/11/2023	REVISIONE	PREPARATO	APPROVATO
38	30/11/2023	REVISIONE	PREPARATO	APPROVATO
39	30/11/2023	REVISIONE	PREPARATO	APPROVATO
40	30/11/2023	REVISIONE	PREPARATO	APPROVATO
41	30/11/2023	REVISIONE	PREPARATO	APPROVATO
42	30/11/2023	REVISIONE	PREPARATO	APPROVATO
43	30/11/2023	REVISIONE	PREPARATO	APPROVATO
44	30/11/2023	REVISIONE	PREPARATO	APPROVATO
45	30/11/2023	REVISIONE	PREPARATO	APPROVATO
46	30/11/2023	REVISIONE	PREPARATO	APPROVATO
47	30/11/2023	REVISIONE	PREPARATO	APPROVATO
48	30/11/2023	REVISIONE	PREPARATO	APPROVATO
49	30/11/2023	REVISIONE	PREPARATO	APPROVATO
50	30/11/2023	REVISIONE	PREPARATO	APPROVATO

ING. ANTONIO SERGI

SCS DES D AMBITA WG 4 1 1 0 1 2 0 0

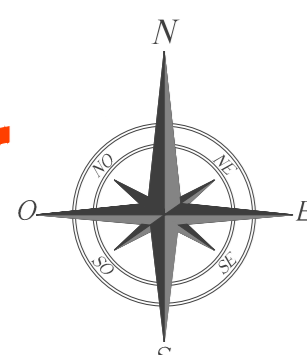

ID	ID_IMPIANTO da Ente	NUM. TORRI	CODICE PRATICA	TIPO AUTORIZZAZIONE	SIT.PUGLIA (Stato: Autorizzato)	STATO IMPIANTO DA ORTOFOTO	COMUNE INTERESSATO
1	ABHCF01	7	ABHCF01	AU	SIT.PUGLIA (Stato: Autorizzato)	Realizzato	Serracapriola
2	E-13-05	26 autorizzati-21 realizzati	E-13-05	AU	SIT.PUGLIA (Stato: Autorizzato)	Realizzato	Serracapriola
3	WZTXY2	1	WZTXY2	AU	SIT.PUGLIA (Stato: Autorizzato)	Non realizzato	Serracapriola
4	E-CS-1641_1	5	E/CS/1641/1	DIA	SIT.PUGLIA (Stato: Autorizzato)	Realizzato	Serracapriola
5	E-CS-1641_1	1	E/CS/1641/1	DIA	SIT.PUGLIA (Stato: Autorizzato)	Realizzato	Serracapriola
6	E-CS-C633_1	1	E-C-S-C633/1	DIA	SIT.PUGLIA (Stato: Autorizzato)	Realizzato	CHIETI
7	UW9Z998	2	UW9Z998	AU	SIT.PUGLIA (Stato: Autorizzato)	Non realizzato	Poggio Imperiale
8	ETK566	3	ETK566	AU	SIT.PUGLIA (Stato: Autorizzato)	Non realizzato	Poggio Imperiale
9	E-C-S-G761_2	3	E/CS/G761/2	DIA	SIT.PUGLIA (Stato: Autorizzato)	Realizzato	Poggio Imperiale
10	E-C-S-G761_1	12	E/CS/G761/1	DIA	SIT.PUGLIA (Stato: Autorizzato)	Realizzato	Poggio Imperiale
11	IVPC_P1	3	IVPC	VIA MINISTERIALE	MASE	Non realizzato	Poggio Imperiale
12	E-C-S-A339_1	2	E/CS/A339/1	DIA	SIT.PUGLIA (Stato: Autorizzato)	Realizzato	Apricena
13	BH7X7E1	2	BH7X7E1	AU	SIT.PUGLIA (Stato: Autorizzato)	Non realizzato	Apricena
14	REVINCO	6	REVINCO	VIA MINISTERIALE	MASE	Non realizzato	Apricena/Lesina
15	RVNVC2	5	RVNVC2	VIA MINISTERIALE	MASE	Non realizzato	San Paolo Civitate
16	IVPC_SP	5	IVPC	VIA MINISTERIALE	MASE	Non realizzato	San Paolo Civitate
17	REVINCO SP	10	REVINCO ITALY	VIA MINISTERIALE	MASE	Non realizzato	San Paolo Civitate
18	E-CS-L273_1	1	E/CS/L273/1	DIA	SIT.PUGLIA (Stato: Autorizzato)	Realizzato	Torremaggiore
19	E-COM-L273_7	1	E/COM/L273/7	DIA	SIT.PUGLIA (Stato: Autorizzato)	Realizzato	Torremaggiore
20	E-COM-L273_14	1	E/COM/L273/14	DIA	SIT.PUGLIA (Stato: Autorizzato)	Realizzato	Torremaggiore
21	E-COM-L273_15	1	E/COM/L273/15	DIA	SIT.PUGLIA (Stato: Autorizzato)	Realizzato	Torremaggiore
22	E-COM-L273_16	1	E/COM/L273/16	DIA	SIT.PUGLIA (Stato: Autorizzato)	Realizzato	Torremaggiore
23	E-COM-L273_17	1	E/COM/L273/17	DIA	SIT.PUGLIA (Stato: Autorizzato)	Realizzato	Torremaggiore
24	OKF8L54	24	OKF8L54	VIA CONCLUSA FAVORVOLMENTE	SIT.PUGLIA (Stato: VIA conclusa)	Non realizzato	Torremaggiore
25	37213H9	8	37213H9	VIA CONCLUSA FAVORVOLMENTE	SIT.PUGLIA (Stato: VIA conclusa)	Non realizzato	Castelnovo della Daunia
26	HKOUY7	1	HKOUY7	AU	SIT.PUGLIA (Stato: Autorizzato)	Non realizzato	Castelnovo della Daunia
27	E-CS-B917_1	1	E/CS/B917/1	DIA	SIT.PUGLIA (Stato: Autorizzato)	Realizzato	Casalvecchio di Puglia
28	E-CS-B917_2	1	E/CS/B917/2	DIA	SIT.PUGLIA (Stato: Autorizzato)	Realizzato	Casalvecchio di Puglia
29	E-CS-B917_3	1	E/CS/B917/3	DIA	SIT.PUGLIA (Stato: Autorizzato)	Realizzato	Casalvecchio di Puglia
30	DPWN4E3	9	DPWN4E3	VIA CONCLUSA FAVORVOLMENTE	SIT.PUGLIA (Stato: VIA conclusa)	Non realizzato	Casalnuovo Monterotaro
31	CP2NS7	11	CP2NS7	VIA CONCLUSA FAVORVOLMENTE	SIT.PUGLIA (Stato: VIA conclusa)	Non realizzato	Casalnuovo Monterotaro
32	TM4Q3Z2	3	TM4Q3Z2	AU	SIT.PUGLIA (Stato: Autorizzato)	Non realizzato	Casalnuovo Monterotaro
33	E-CS-B904_1	1	E/CS/B904/1	DIA	SIT.PUGLIA (Stato: Autorizzato)	Realizzato	Casalnuovo Monterotaro
34	ROTELLO	4	/	/	Google Earth/Ataiampianti	Realizzato	Rotello
35	MONTELONGO	10	/	/	Google Earth/Ataiampianti	Realizzato	Montelungo
36	MONITORIO DEI FRATANI	7	/	/	Google Earth/Ataiampianti	Realizzato	Montorio dei Fratani
37	URURI	18	/	/	Google Earth/Ataiampianti	Realizzato	Ururi
38	SAN MARTINO IN PENSILIS	31	/	/	Google Earth/Ataiampianti	Realizzato	San martino in Pensilis

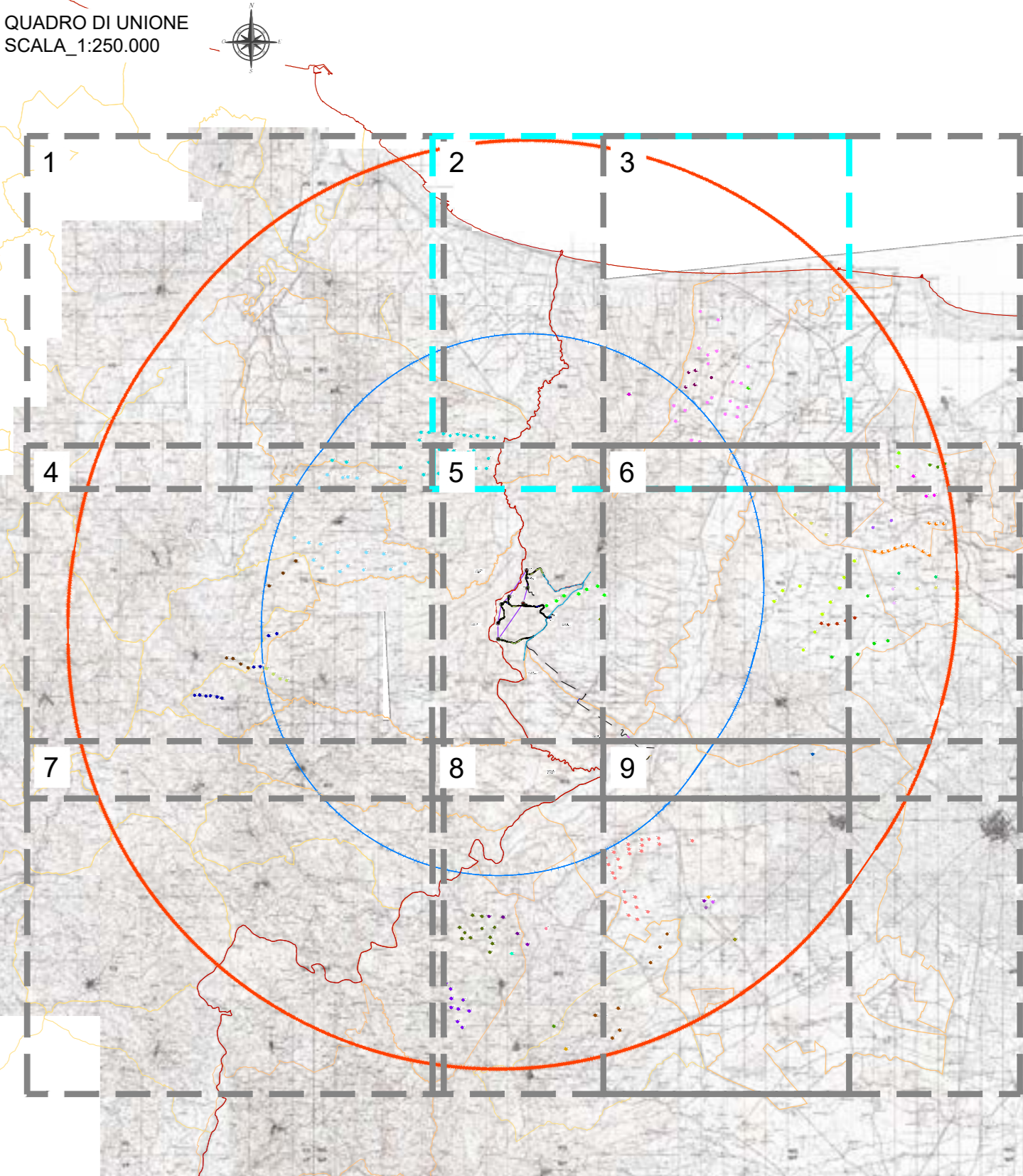

LEGENDA

- Plazzola Aerogeneratore
- Fondazione e Sorvolo
- Cunetta Stradale
- Fosso di Guardia
- Attraversamento Stradale
- Strade di Nuova Realizzazione
- Strade Provinciali Esistenti
- Area Spazzato
- Caviddotto AT
- TOC
- Staffaggio
- Confini Comunali
- Confini Regionali
- Allargamenti Stradali su Viabilità Esistente
- Plazzola Definitiva
- Plazzola Temporanea
- Area di Cantiere e Stoccaggio
- Stazione Elettrica 380/150kV
- Stazione Elettrica 380/150kV
- Area Bess
- Collector Cabin

CRITERIO C - EDICOLO CON EDICOLO

- Linea buffer pari a 11 km (5\*Volte\*Hmax)
- Linea buffer pari a 20 km (AVIC)

IMPIANTI EOLICI

- 1) ABHCF01
- 2) E-13-05
- 3) WZTXY2
- 4) E/CS/1641/1
- 5) E-CS-1641-2
- 6) E-CS-C633-1
- 7) UW9Z998
- 8) ETK566
- 9) E/CS/G761/1
- 10) E/CS/G761/2
- 11) IVPC P1
- 12) E-C-S-A339-1
- 13) BH7X7E1
- 14) REVINCO
- 15) RETNVC2
- 16) IVPC 2
- 17) REVINCO ITALY
- 18) E/CS/L273/1
- 19) E/COM/L273/7
- 20) E/COM/L273/14
- 21) E/COM/L273/15
- 22) E/COM/L273/16
- 23) E/COM/L273/17
- 24) OKF8L54
- 25) 37213H9
- 26) HKOUY7
- 27) E/CS/B917/1
- 28) E/CS/B917/2
- 29) E/CS/B917/3
- 30) DPWN4E3
- 31) CP2NS7
- 32) TM4Q3Z2
- 33) E-CS-B904\_1
- 34) ROTELLO
- 35) MONTELONGO
- 36) MONITORIO DEI FRATANI
- 37) URURI (realizzato)
- 38) SAN MARTINO IN PENSILIS

Sistema di riferimento - sistema UTM-WGS 84 Fuso 33N

PRIMA EMISSIONE: C. Capriano, A. Serp

ING. ANTONIO SERGI

SCS DES.D.AMB.ITA.W.6411.012.00 30/11/2023

IMPIANTO EOLICO DI SERRACAPRIOLA

ITER AUTORIZZATIVO

Inquadramento territoriale del parco eolico di progetto e degli impianti di energia rinnovabile: rilevati nell'Area Vasta di Impatto Cumulativo AVIC

COMPANY	PLANT	TYPE	DISCIPLINE	COUNTRY	TEC.	PLANT	PROGRESSIVE	REVISIONI
SCS	DES	D	A	M	B	I	T	A
W	6	4	1	1	0	1	2	0

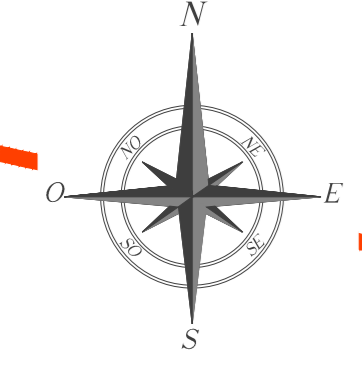

ID	ID_IMPianto da Ente	NUM. TORRI	CODICE PRATICA	TIPO AUTORIZZAZIONE	SIT. PUGLIA (Stato: Autorizzato)	STATO IMPIANTO DA ORTOFOTO	COMUNE INTERESSATO
1	ABHCFO1	7	ABHCFO1	AU	SIT. PUGLIA (Stato: Autorizzato)	Realizzato	Serracapriola
2	E-13-05	26 autorizzati- 21 realizzati	E-13-05	AU	SIT. PUGLIA (Stato: Autorizzato)	Realizzato	Serracapriola
3	W2TX2	1	W2TX2	AU	SIT. PUGLIA (Stato: Autorizzato)	Non realizzato	Serracapriola
4	E-CS-1641-2	5	E/CS/1641/2	DIA	SIT. PUGLIA (Stato: Autorizzato)	Realizzato	Serracapriola
5	E-CS-1641-1	1	E/CS-1641/1	DIA	SIT. PUGLIA (Stato: Autorizzato)	Realizzato	Serracapriola
6	E-CS-C633-1	1	E-CS-C633/1	DIA	SIT. PUGLIA (Stato: Autorizzato)	Realizzato	CHEVI
7	UW9Z098	2	UW9Z098	AU	SIT. PUGLIA (Stato: Autorizzato)	Non realizzato	Poggio Imperiale
8	ETK566	3	ETK566	AU	SIT. PUGLIA (Stato: Autorizzato)	Non realizzato	Poggio Imperiale
9	E-CS-G761-2	3	E/CS/G761/2	DIA	SIT. PUGLIA (Stato: Autorizzato)	Realizzato	Poggio Imperiale
10	E-CS-G761-1	12	E/CS/G761/1	DIA	SIT. PUGLIA (Stato: Autorizzato)	Realizzato	Poggio Imperiale
11	IVPC 2	3	IVPC	VIA MINISTERIALE	MASE	Non realizzato	Poggio Imperiale
12	E-C-S-A339-1	2	E/CS/A339/1	DIA	SIT. PUGLIA (Stato: Autorizzato)	Realizzato	Apricena
13	BHX7E1	2	BHX7E1	AU	SIT. PUGLIA (Stato: Autorizzato)	Non realizzato	Apricena
14	REVINCO	6	REVINCO	VIA MINISTERIALE	MASE	Non realizzato	Apricena/Lesina
15	ETNVC2	5	ETNVC2	AU	SIT. PUGLIA (Stato: Autorizzato)	Realizzato	San Paolo Civitate
16	IVPC SP	5	IVPC	VIA MINISTERIALE	MASE	Non realizzato	San Paolo Civitate
17	REVINCO SP	10	REVINCO ITALY	VIA MINISTERIALE	MASE	Non realizzato	San Paolo Civitate
18	E-CS-L273-1	1	E/CS/L273/1	DIA	SIT. PUGLIA (Stato: Autorizzato)	Realizzato	Torre Maggiore
19	E-COM-L273-7	1	E/COM/L273/7	DIA	SIT. PUGLIA (Stato: Autorizzato)	Realizzato	Torre Maggiore
20	E-COM-L273-14	1	E/COM/L273/14	DIA	SIT. PUGLIA (Stato: Autorizzato)	Realizzato	Torre Maggiore
21	E-COM-L273-15	1	E/COM/L273/15	DIA	SIT. PUGLIA (Stato: Autorizzato)	Realizzato	Torre Maggiore
22	E-COM-L273-16	1	E/COM/L273/16	DIA	SIT. PUGLIA (Stato: Autorizzato)	Realizzato	Torre Maggiore
23	E-COM-L273-17	1	E/COM/L273/17	DIA	SIT. PUGLIA (Stato: Autorizzato)	Realizzato	Torre Maggiore
24	OKF854	24	OKF854	VIA CONCLUSA FAVOREVOLMENTE	SIT. PUGLIA (Stato: VIA conclusa)	Non realizzato	Torre Maggiore
25	37213H9	8	37213H9	VIA CONCLUSA FAVOREVOLMENTE	SIT. PUGLIA (Stato: VIA conclusa)	Non realizzato	Castelnuovo della Daunia
26	HKOUY7	1	HKOUY7	AU	SIT. PUGLIA (Stato: Autorizzato)	Non realizzato	Castelnuovo della Daunia
27	E-CS-B917-1	1	E/CS/B917/1	DIA	SIT. PUGLIA (Stato: Autorizzato)	Realizzato	Casalevecchio di Puglia
28	E-CS-B917-2	1	E/CS/B917/2	DIA	SIT. PUGLIA (Stato: Autorizzato)	Realizzato	Casalevecchio di Puglia
29	E-CS-B917-3	1	E/CS/B917/3	DIA	SIT. PUGLIA (Stato: Autorizzato)	Realizzato	Casalevecchio di Puglia
30	DPWN4E3	9	DPWN4E3	VIA CONCLUSA FAVOREVOLMENTE	SIT. PUGLIA (Stato: VIA conclusa)	Non realizzato	Casalnuovo Monterotaro
31	CPEN57	11	CPEN57	VIA CONCLUSA FAVOREVOLMENTE	SIT. PUGLIA (Stato: VIA conclusa)	Non realizzato	Casalnuovo Monterotaro
32	7M4Q3Z2	3	7M4Q3Z2	AU	SIT. PUGLIA (Stato: Autorizzato)	Non realizzato	Casalnuovo Monterotaro
33	E-CS-B904-1	1	E/CS/B904/1	DIA	SIT. PUGLIA (Stato: Autorizzato)	Realizzato	Casalnuovo Monterotaro
34	ROTELLO	4	/	/	Google Earth/Altimpianti	Realizzato	Rotello
35	MONTELONGO	10	/	/	Google Earth/Altimpianti	Realizzato	Montelongo
36	MONITORIO DEI FRATANI	7	/	/	Google Earth/Altimpianti	Realizzato	Montorio dei Fratani
37	URURI	18	/	/	Google Earth/Altimpianti	Realizzato	Ururi
38	SAN MARTINO IN PENSILIS	31	/	/	Google Earth/Altimpianti	Realizzato	San martino in Pensilis

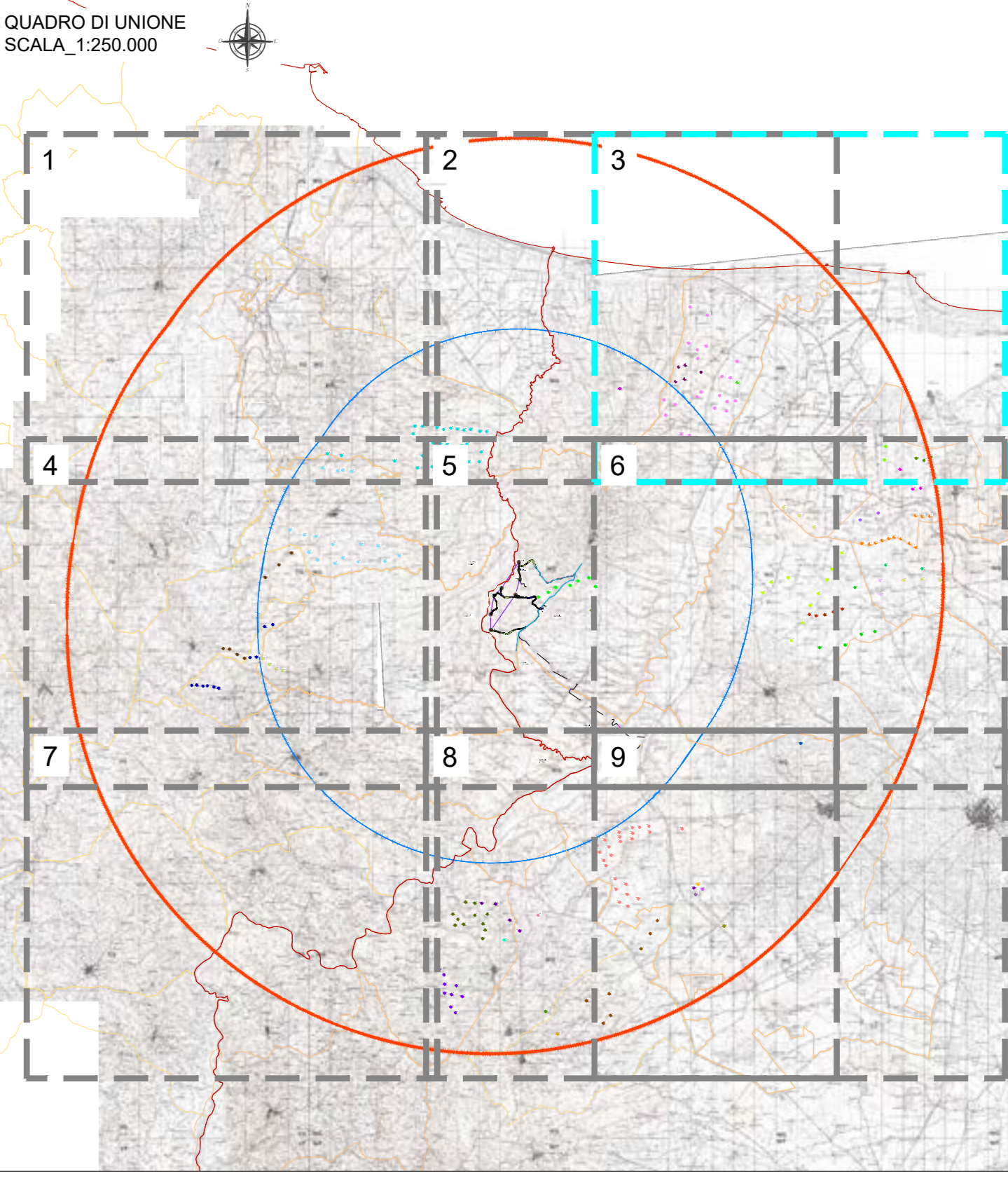

**LEGENDA**

- Plazzola Aerogeneratore
- Fondazione e Sorvolo
- Cunetta Stradale
- Fosso di Guardia
- Attraversamento Stradale
- Strade di Nuova Realizzazione
- Strade Provinciali Esistenti
- Area Spazzato
- Cavidotto AT
- TOC
- Staffaggio
- Confini Comunali
- Confini Regionali
- Allargamenti Stradali su Viabilità Esistente
- Plazzola Definitiva
- Plazzola Temporanea
- Area di Cantiere e Stoccaggio
- Stazione Elettrica 380/150kV\*
- Area Bess
- Stazione Elettrica 380/150kV\*
- Collector Cabin

\*Progetto delle opere di rete a cura del capofila

**CRITERIO C - EOLICO CON EOLICO**

- Linea buffer pari a 11 km (Svolte\*Hmax)
- Linea buffer pari a 20 km (AVIC)

**IMPIANTI EOLICI**

- 1) ABHCFO1
- 2) E-13-05
- 3) W2TX2
- 4) E/CS/1641/1
- 5) E-CS-1641-2
- 6) E-CS-C633-1
- 7) UW9Z098
- 8) ETK566
- 9) E/CS/G761/1
- 10) E/CS/G761/2
- 11) IVPC 1
- 12) E-C-S-A339-1
- 13) BHX7E1
- 14) REVINCO
- 15) RETNVC2
- 16) IVPC 2
- 17) REVINCO ITALY
- 18) E/CS/L273/1
- 19) E/COM/L273/7
- 20) E/COM/L273/14
- 21) E/COM/L273/15
- 22) E/COM/L273/16
- 23) E/COM/L273/17
- 24) OKF854
- 25) 37213H9
- 26) HKOUY7
- 27) E/CS/B917/1
- 28) E/CS/B917/2
- 29) E/CS/B917/3
- 30) DPWN4E3
- 31) CPEN57
- 32) 7M4Q3Z2
- 33) E-CS\_B904\_1
- 34) ROTELLO
- 35) MONTELONGO
- 36) MONITORIO DEI FRATANI
- 37) URURI (realizzato)
- 38) SAN MARTINO IN PENSILIS

Sistema di riferimento - sistema UTM-WGS 84 Fuso 33N

00	30/11/2023	PRIMA EMISSIONE	C. Caporaso	A. Serep
01	30/11/2023	REVISIONE		
02	30/11/2023	REVISIONE		
DIREZIONE TECNICA: ING. ANTONIO SERGI				
NOME D'INTERESSATO: SCS DES D. AMB. ITA. W. 6411.012.00				
FORMATO DEL DISEGNO: Drawing Format		SCALA DEL DISEGNO: 1:20.000	NUMERO FOGLIO DEL DISEGNO: 4	APPROVATO: 30/11/2023
PROGETTO/PRODOTTORE: SCS DES D. AMB. ITA. W. 6411.012.00		IMPIANTO EOLICO DI SERRACAPRIOLA		
ITER AUTORIZZATIVO				
Inquadramento territoriale del parco eolico di progetto e degli impianti di energia rinnovabile: rilevati nell'Area Vasta di Impatto Cumulativo AVIC				
COMPANY	PLUMPER	TYPE	DISCIPLINE	COUNTRY
SCS	DES	D	A	M
DES	D	A	M	B
D	A	M	B	I
A	M	B	I	T
M	B	I	T	A
B	I	T	A	W
I	T	A	W	6
T	A	W	6	4
A	W	6	4	1
W	6	4	1	0
6	4	1	0	1
4	1	0	1	2
1	0	1	2	0
0	1	2	0	0

ID	ID_IMPIANTO da Ente	NUM. TORRI	CODICE PRATICA	TIPO AUTORIZZAZIONE	SIT.PUGLIA (Stato: Autorizzato)	STATO IMPIANTO DA ORTOFOTO	COMUNE INTERESSATO
1	ABHCFO1	7	ABHCFO1	AU	SIT.PUGLIA (Stato: Autorizzato)	Realizzato	Serracapriola
2	E-13-05	26 autorizzati - 21 realizzati	E-13-05	AU	SIT.PUGLIA (Stato: autorizzato)	Realizzato	Serracapriola
3	W2TXY2	1	W2TXY2	AU	SIT.PUGLIA (Stato: autorizzato)	Non realizzato	Serracapriola
4	E-CS-1641_1	5	ECS/1641/2	DIA	SIT.PUGLIA (Stato: autorizzato)	Realizzato	Serracapriola
5	E-CS-1641_2	1	ECS/1641/1	DIA	SIT.PUGLIA (Stato: autorizzato)	Realizzato	Serracapriola
6	E-CS-C633_1	3	E-C-S-C633/1	DIA	SIT.PUGLIA (Stato: autorizzato)	Realizzato	CHELUTI
7	UW9Z098	2	UW9Z098	AU	SIT.PUGLIA (Stato: autorizzato)	Non realizzato	Poggio Imperiale
8	ETK566	3	ETK566	AU	SIT.PUGLIA (Stato: autorizzato)	Non realizzato	Poggio Imperiale
9	E-C-S-G761_2	3	ECS/G761/2	DIA	SIT.PUGLIA (Stato: autorizzato)	Realizzato	Poggio Imperiale
10	E-C-S-G761_1	12	ECS/G761/1	DIA	SIT.PUGLIA (Stato: autorizzato)	Realizzato	Poggio Imperiale
11	IVPC 2	3	IVPC	VIA MINISTERIALE	MASE	Non realizzato	Poggio Imperiale
12	E-C-S-A339_1	2	ECS/A339/1	DIA	SIT.PUGLIA (Stato: autorizzato)	Realizzato	Aprinca
13	BH7XE1	2	BH7XE1	AU	SIT.PUGLIA (Stato: autorizzato)	Non realizzato	Aprinca / Lesina
14	REVINCO	6	REVINCO	VIA MINISTERIALE	MASE	Non realizzato	Aprinca / Lesina
15	REINVC2	5	REINVC2	AU	SIT.PUGLIA (Stato: autorizzato)	Non realizzato	San Paolo Civitate
16	IVPC-SP	5	IVPC	VIA MINISTERIALE	MASE	Non realizzato	San Paolo Civitate
17	REVINCO SP	10	REVINCO ITALY	VIA MINISTERIALE	MASE	Non realizzato	San Paolo Civitate
18	E-CS-L273_1	1	ECS/L273/1	DIA	SIT.PUGLIA (Stato: autorizzato)	Realizzato	Torremaggiore
19	E-COM-L273_7	1	E/COM/L273/7	DIA	SIT.PUGLIA (Stato: autorizzato)	Realizzato	Torremaggiore
20	E-COM-L273_14	1	E/COM/L273/14	DIA	SIT.PUGLIA (Stato: autorizzato)	Realizzato	Torremaggiore
21	E-COM-L273_15	1	E/COM/L273/15	DIA	SIT.PUGLIA (Stato: autorizzato)	Realizzato	Torremaggiore
22	E-COM-L273_16	1	E/COM/L273/16	DIA	SIT.PUGLIA (Stato: autorizzato)	Realizzato	Torremaggiore
23	E-COM-L273_17	1	E/COM/L273/17	DIA	SIT.PUGLIA (Stato: autorizzato)	Realizzato	Torremaggiore
24	OKF8L4	24	OKF8L4	VIA CONCLUSA FAVOREVOLMENTE	SIT.PUGLIA (Stato: VIA conclusa)	Non realizzato	Torremaggiore
25	37213H9	8	37213H9	VIA CONCLUSA FAVOREVOLMENTE	SIT.PUGLIA (Stato: VIA conclusa)	Non realizzato	Castelnovo della Daunia
26	HKOUY7	1	HKOUY7	AU	SIT.PUGLIA (Stato: autorizzato)	Non realizzato	Castelnovo della Daunia
27	E-CS-B917_1	1	ECS/B917/1	DIA	SIT.PUGLIA (Stato: autorizzato)	Realizzato	Casalvechio di Puglia
28	E-CS-B917_2	1	ECS/B917/2	DIA	SIT.PUGLIA (Stato: autorizzato)	Realizzato	Casalvechio di Puglia
29	E-CS-B917_3	1	ECS/B917/3	DIA	SIT.PUGLIA (Stato: autorizzato)	Realizzato	Casalvechio di Puglia
30	DPWN4E3	9	DPWN4E3	VIA CONCLUSA FAVOREVOLMENTE	SIT.PUGLIA (Stato: VIA conclusa)	Non realizzato	Casalnuovo Monterotaro
31	CP2EN57	11	CP2EN57	VIA CONCLUSA FAVOREVOLMENTE	SIT.PUGLIA (Stato: VIA conclusa)	Non realizzato	Casalnuovo Monterotaro
32	7M4Q322	3	7M4Q322	AU	SIT.PUGLIA (Stato: autorizzato)	Non realizzato	Casalnuovo Monterotaro
33	E-CS-B904_1	1	ECS/B904/1	DIA	SIT.PUGLIA (Stato: autorizzato)	Realizzato	Casalnuovo Monterotaro
34	ROTELLO	4	/	/	/	Realizzato	Rotello
35	MONTELONGO	10	/	/	/	Realizzato	Montelongo
36	MONITORIO DEI FRATANI	7	/	/	/	Realizzato	Montorio dei Fratani
37	URURI	18	/	/	/	Realizzato	Ururi
38	SAN MARTINO IN PENSILIS	31	/	/	/	Realizzato	San martino in Pensilis

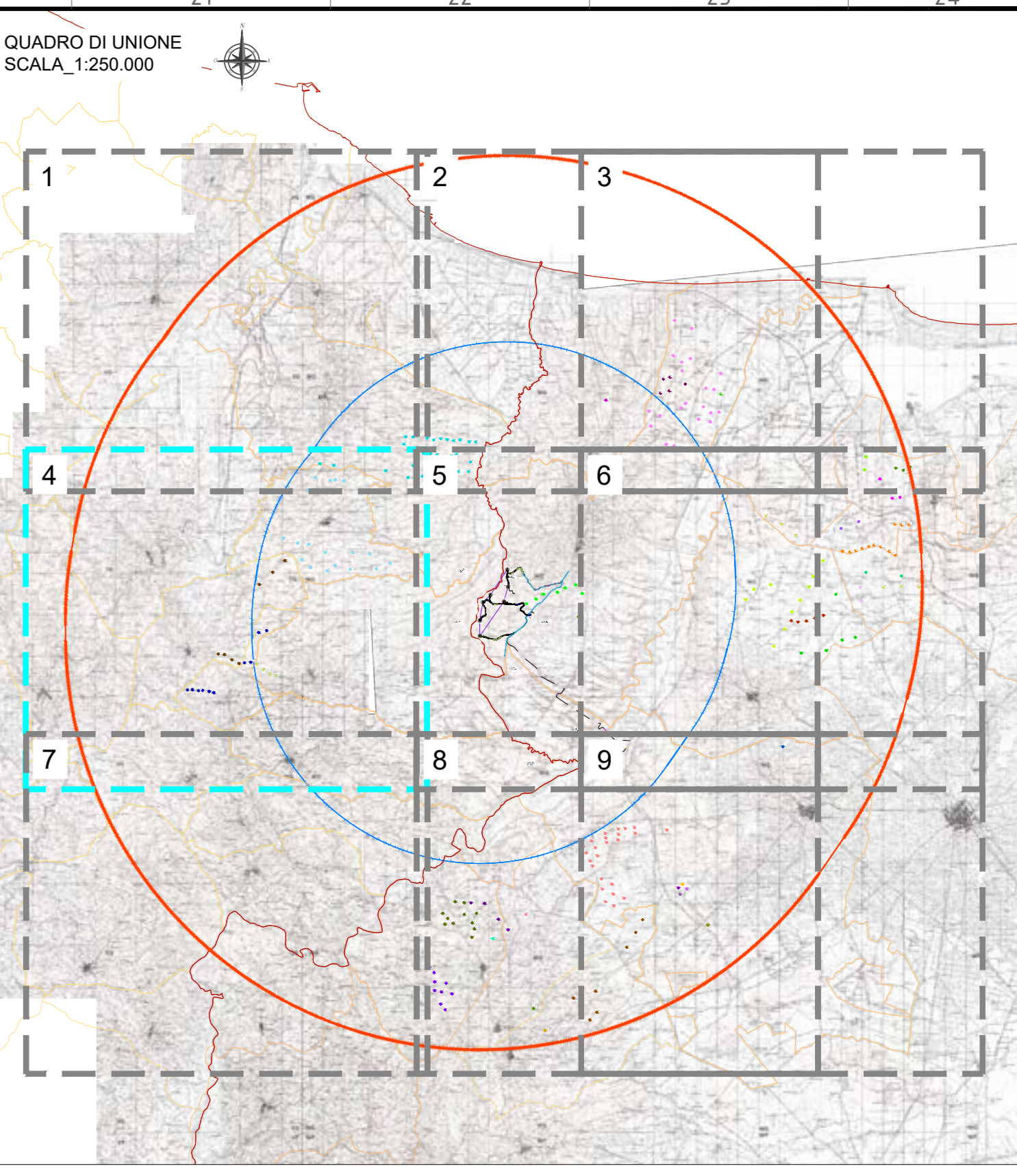

- LEGENDA**
- Plazzola Aerogeneratore
  - Fondazione e Sorvolo
  - Cuneta Stradale
  - Attraversamento Stradale
  - Strade di Nuova Realizzazione
  - Strade Provinciali Esistenti
  - Area Spaziato
  - Caviddito AT
  - Confini Comunali
  - Confini Regionali
  - Allargamenti Stradali su Viabilità Esistente
  - Plazzola Definitiva
  - Area di Caniere e Stoccaggio
  - Stazione Elettrica 380/38kV\*
  - Area Bess
  - Fosso di Guardia
  - Strade Esistenti da Adeguare
  - Strade Sterrate Esistenti
  - TOC
  - Staffaggio
  - Plazzola Temporanea
  - Stazione Elettrica 380/150kV\*
  - Collector Cabin

**CRITERIO C - EDILICO CON EDILICO**

- Linea buffer pari a 11 km (5\*Solite\*Hmax)
- Linea buffer pari a 20 km (AVIC)

- IMPIANTI EOLICI**
- 1) ABHCFO1
  - 2) E-13-05
  - 3) W2TXY2
  - 4) ECS/1641/1
  - 5) E-CS-1641-2
  - 6) E-CS-C633-1
  - 7) UW9Z098
  - 8) ETK566
  - 9) ECS/G761/1
  - 10) ECS/G761/2
  - 11) IVPC 1
  - 12) E-C-S-A339-1
  - 13) BH7XE1
  - 14) REVINCO
  - 15) REINVC2
  - 16) IVPC 2
  - 17) REVINCO ITALY
  - 18) E/CS/L273/1
  - 19) E/COM/L273/7
  - 20) E/COM/L273/14
  - 21) E/COM/L273/15
  - 22) E/COM/L273/16
  - 23) E/COM/L273/17
  - 24) OKF8L4
  - 25) 37213H9
  - 26) HKOUY7
  - 27) ECS/B917/1
  - 28) ECS/B917/2
  - 29) ECS/B917/3
  - 30) DPWN4E3
  - 31) CP2EN57
  - 32) 7M4Q322
  - 33) E-CS-B904\_1
  - 34) ROTELLO
  - 35) MONTELONGO
  - 36) MONITORIO DEI FRATANI
  - 37) URURI (realizzato)
  - 38) SAN MARTINO IN PENSILIS

Sistema di riferimento - sistema UTM-WGS 84 Fuso 33N

00	30/11/2023	PRIMA EMISSIONE	C. Caputo	A. Serep				
01	01/12/2023	REVISIONE	Disegnato	Approvato				
ING. ANTONIO SERGI								
NOME DI CARICHI FILE NAME		DATA						
SCS.DES.D.AMB.ITA.W.6411.012.00		30/11/2023						
FORNITO DEL DISEGNO / Drawing Format		SCALA DEL DISEGNO / Drawing Scale	NUMERO FOGLIO DEL DISEGNO / Drawing sheet					
AD		1:20.000	5 of 10					
IMPIANTO EOLICO DI SERRACAPRIOLA								
ITER AUTORIZZATIVO								
Inquadramento territoriale del parco eolico di progetto e degli impianti di energia rinnovabile: rilevati nell'Area Vasta di Impatto Cumulativo AVIC								
CODICE SCS / SCS Code								
COMPANY	PLANTID	TYPE	DISCIPLINE	COUNTRY	TEC.	PLANT	PROGRESSIVE	REVISIONI
SCS	DES	D	A	M	B	I	T	A
		W	6	4	1	1	0	1
		2	0	0				

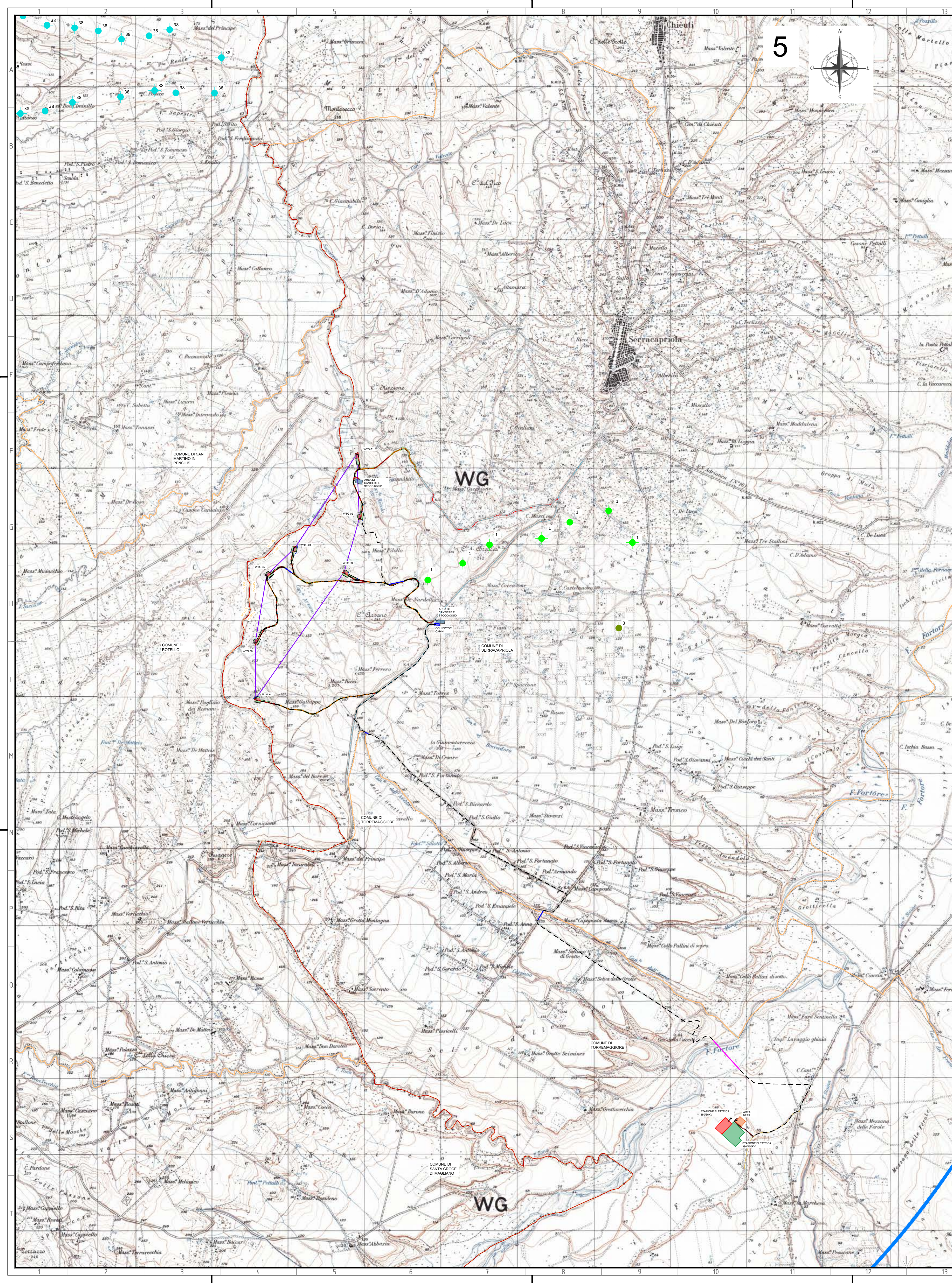

VIA/AU REGIONALI - PAUR PROVINCIALI - EOLICO GRANDE TAGLIA  
(Fonti: sit.puglia.it - MASE - Altimpianti - Sistema Puglia.it - Ser. Ambiente Prov. Foggia)

ID	ID IMPIANTO da Ente	NUM. TORR.	CODICE PRATICA	TIPO AUTORIZZAZIONE	SIT. PUGLIA (Stato: Autorizzato)	STATO IMPIANTO DA ORTOFOTO	COMUNE INTERESSATO
1	ABHCF01	7	ABHCF01	AU	SIT. PUGLIA (Stato: Autorizzato)	Realizzato	Serracapriola
2	E-13-05	26 autorizzati-21 realizzati	E-13-05	AU	SIT. PUGLIA (Stato: autorizzato)	Realizzato	Serracapriola
3	W2TX2	1	W2TX2	AU	SIT. PUGLIA (Stato: autorizzato)	Non realizzato	Serracapriola
4	E.CS.B41.2	5	E/C/S/641/2	DIA	SIT. PUGLIA (Stato: autorizzato)	Realizzato	Serracapriola
5	E.CS.B41.1	1	E/C/S/641/1	DIA	SIT. PUGLIA (Stato: autorizzato)	Realizzato	Serracapriola
6	E.CS.C633.1	1	E.C.S.-C633/1	DIA	SIT. PUGLIA (Stato: autorizzato)	Realizzato	CHIETI
7	UW9Z098	2	UW9Z098	AU	SIT. PUGLIA (Stato: autorizzato)	Non realizzato	Poggio Imperiale
8	ETK566	3	ETK566	AU	SIT. PUGLIA (Stato: autorizzato)	Non realizzato	Poggio Imperiale
9	E.C.S.G761.2	3	E/C/S/G761/2	DIA	SIT. PUGLIA (Stato: autorizzato)	Realizzato	Poggio Imperiale
10	E.C.S.G761.1	12	E/C/S/G761/1	DIA	SIT. PUGLIA (Stato: autorizzato)	Realizzato	Poggio Imperiale
11	IVPC 1	3	IVPC	VIA MINISTERIALE	MASE	Non realizzato	Poggio Imperiale
12	E.C.S.A339.1	2	E/C/S/A339/1	DIA	SIT. PUGLIA (Stato: autorizzato)	Realizzato	Apricena
13	BH7X7E1	2	BH7X7E1	AU	SIT. PUGLIA (Stato: autorizzato)	Non realizzato	Apricena
14	REVINCO	6	REVINCO	VIA MINISTERIALE	MASE	Non realizzato	Apricena / Lesina
15	RVINVC2	5	RVINVC2	VIA MINISTERIALE	MASE	Realizzato	San Paolo Civitate
16	IVPC SP	5	IVPC	VIA MINISTERIALE	MASE	Non realizzato	San Paolo Civitate
17	REVINCO SP	10	REVINCO ITALY	VIA MINISTERIALE	MASE	Non realizzato	San Paolo Civitate
18	E.CS.L273.1	1	E/C/S/L273/1	DIA	SIT. PUGLIA (Stato: autorizzato)	Realizzato	Torre Maggiore
19	E.COM.L273.7	1	E/COM/L273/7	DIA	SIT. PUGLIA (Stato: autorizzato)	Realizzato	Torre Maggiore
20	E.COM.L273.14	1	E/COM/L273/14	DIA	SIT. PUGLIA (Stato: autorizzato)	Realizzato	Torre Maggiore
21	E.COM.L273.15	1	E/COM/L273/15	DIA	SIT. PUGLIA (Stato: autorizzato)	Realizzato	Torre Maggiore
22	E.COM.L273.16	1	E/COM/L273/16	DIA	SIT. PUGLIA (Stato: autorizzato)	Realizzato	Torre Maggiore
23	E.COM.L273.17	1	E/COM/L273/17	DIA	SIT. PUGLIA (Stato: autorizzato)	Realizzato	Torre Maggiore
24	OKFBL54	24	OKFBL54	VIA CONCLUSA FAVOREVOLMENTE	SIT. PUGLIA (Stato: VIA conclusa)	Non realizzato	Torre Maggiore
25	37213H9	8	37213H9	VIA CONCLUSA FAVOREVOLMENTE	SIT. PUGLIA (Stato: VIA conclusa)	Non realizzato	Castelnuovo della Daunia
26	HKOUY7	1	HKOUY7	AU	SIT. PUGLIA (Stato: autorizzato)	Non realizzato	Castelnuovo della Daunia
27	E.CS.B917.1	1	E/C/S/B917/1	DIA	SIT. PUGLIA (Stato: autorizzato)	Realizzato	Casaviechio di Puglia
28	E.CS.B917.2	1	E/C/S/B917/2	DIA	SIT. PUGLIA (Stato: autorizzato)	Realizzato	Casaviechio di Puglia
29	E.CS.B917.3	1	E/C/S/B917/3	DIA	SIT. PUGLIA (Stato: autorizzato)	Realizzato	Casaviechio di Puglia
30	DPWN4E3	9	DPWN4E3	VIA CONCLUSA FAVOREVOLMENTE	SIT. PUGLIA (Stato: VIA conclusa)	Non realizzato	Casalnuovo Monterotaro
31	CPEN57	11	CPEN57	VIA CONCLUSA FAVOREVOLMENTE	SIT. PUGLIA (Stato: VIA conclusa)	Non realizzato	Casalnuovo Monterotaro
32	7M4Q322	3	7M4Q322	AU	SIT. PUGLIA (Stato: autorizzato)	Non realizzato	Casalnuovo Monterotaro
33	E.CS.B904.1	1	E/C/S/B904/1	DIA	SIT. PUGLIA (Stato: autorizzato)	Realizzato	Casalnuovo Monterotaro
34	ROTELLO	4	/	/	Google Earth/Altimpianti	Realizzato	Rotello
35	MONTELONGO	10	/	/	Google Earth/Altimpianti	Realizzato	Montelongo
36	MONITORIO DEI FRATANI	7	/	/	Google Earth/Altimpianti	Realizzato	Montorio dei Fratani
37	URURI	18	/	/	Google Earth/Altimpianti	Realizzato	Ururi
38	SAN MARTINO IN PENSILIS	31	/	/	Google Earth/Altimpianti	Realizzato	San martino in Pensilis

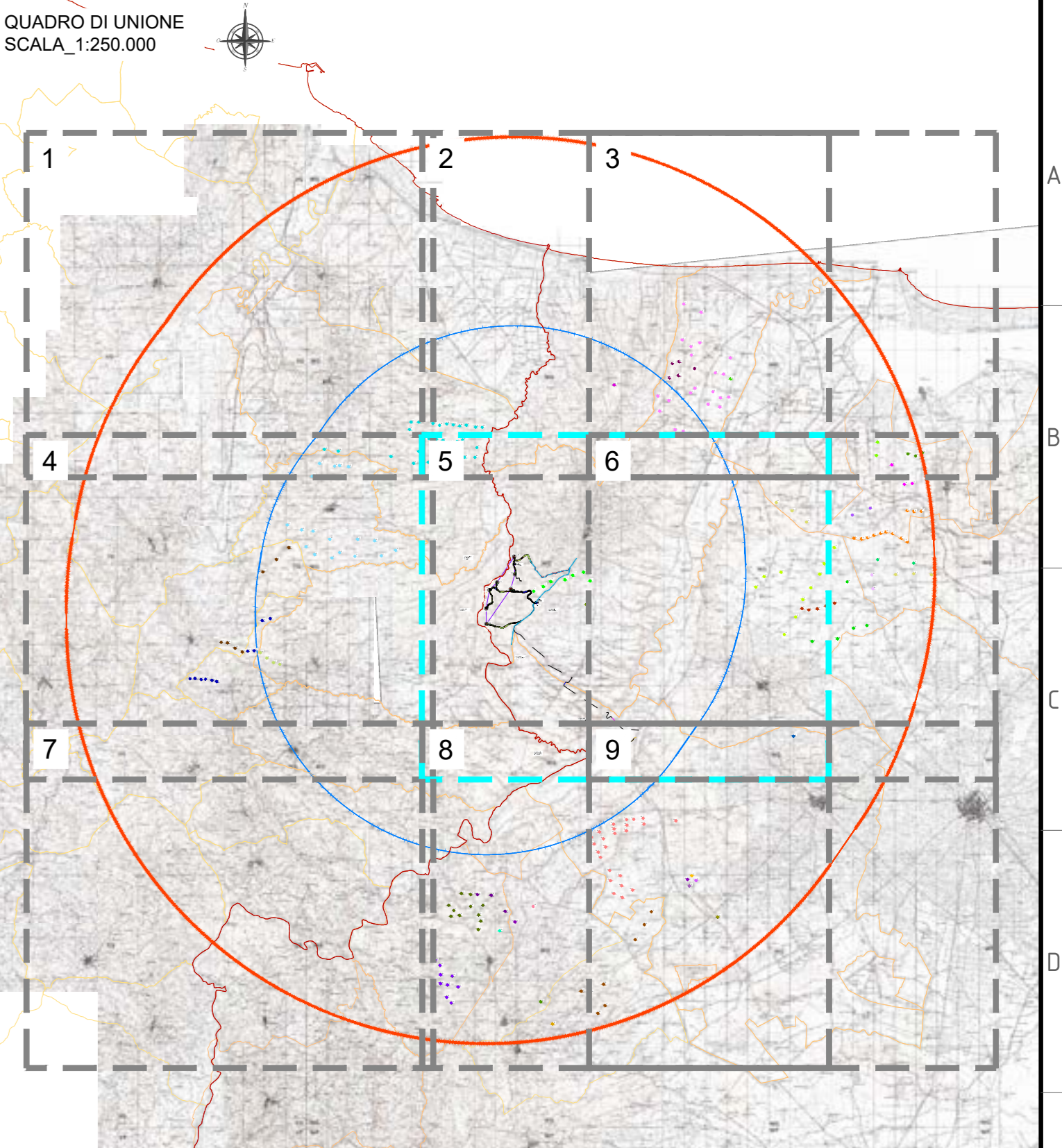

- LEGENDA
- Plazzola Aerogeneratore
  - Fondazione e Sorvolo
  - Cuneta Stradale
  - Attraversamento Stradale
  - Strade di Nuova Realizzazione
  - Strade Provinciali Esistenti
  - Area Spazzato
  - Caviddito AT
  - Confini Comunali
  - Allargamenti Stradali su Viabilità Esistente
  - Plazzola Definitiva
  - Area di Caniere e Stoccaggio
  - Stazione Elettrica 380/150kV\*
  - Area Bess
  - Fosso di Guardia
  - Strade Esistenti
  - Strade Serrate Esistenti
  - Staffaggio
  - Confini Regionali
  - Plazzola Temporanea
  - Stazione Elettrica 380/150kV\*
  - Collector Cabin
- CRITERIO C - EOLICO CON EOLICO
- Linea buffer pari a 11 km\* (5\*volte\*Hmax)
  - Linea buffer pari a 20 km (AVIC)

- IMPIANTI EOLICI
- 1) ABHCF01
  - 2) E-13-05
  - 3) W2TX2
  - 4) E/C/S/641/1
  - 5) E.CS.B41-2
  - 6) E.CS.C633-1
  - 7) UW9Z098
  - 8) ETK566
  - 9) E/C/S/G761/1
  - 10) E/C/S/G761/2
  - 11) IVPC 1
  - 12) E.CS.A339-1
  - 13) BH7X7E1
  - 14) REVINCO
  - 15) RETNVC2
  - 16) IVPC 2
  - 17) REVINCO ITALY
  - 18) E/C/S/L273/1
  - 19) E/COM/L273/7
  - 20) E/COM/L273/14
  - 21) E/COM/L273/15
  - 22) E/COM/L273/16
  - 23) E/COM/L273/17
  - 24) OKFBL54
  - 25) 37213H9
  - 26) HKOUY7
  - 27) E/C/S/B917/1
  - 28) E/C/S/B917/2
  - 29) E/C/S/B917/3
  - 30) DPWN4E3
  - 31) CPEN57
  - 32) 7M4Q322
  - 33) E.CS.B904\_1
  - 34) ROTELLO
  - 35) MONTELONGO
  - 36) MONITORIO DEI FRATANI
  - 37) URURI (realizzato)
  - 38) SAN MARTINO IN PENSILIS

Sistema di riferimento - sistema UTM-WGS 84 Fuso 33N

00	30/11/2023	PRIMA EMISSIONE	C. Capriano	A. Serep
01	00/00/00	REVISIONE		
ING. ANTONIO SERGI				
NOME D'INTERNO FILENAME		DATA/DISEGNO	30/11/2023	
FORNITORE DEL DISEGNO / Drawing Source		SCALA DEL DISEGNO / Drawing Scale	NUMERO FOGLIO DEL DISEGNO / Drawing sheet	
1:20.000		6 of 10		
IMPIANTO EOLICO DI SERRACAPRIOLA				
ITER AUTORIZZATIVO				
Inquadramento territoriale del parco eolico di progetto e degli impianti di energia rinnovabile rilevati nell'Area Vasta di Impatto Cumulativo AVIC				
COMPANY PLANTID TYPE DISCIPLINE COUNTRY TEC. PLANT PROGRESSIVE REVISIONI				
SCS DES D A M B I T A W G 4 1 1 0 1 2 0 0				

ID	ID_IMPIANTO da Ente	NUM. TORRI	CODICE PRATICA	TIPO AUTORIZZAZIONE	SIT. PUGLIA (Stato: Autorizzato)	STATO IMPIANTO DA ORTOFOTO	COMUNE INTERESSATO
1	ABHCFO1	7	ABHCFO1	AU	SIT. PUGLIA (Stato: Autorizzato)	Realizzato	Serracapriola
2	E-13-05	26 autorizzati - 21 realizzati	E-13-05	AU	SIT. PUGLIA (Stato: autorizzato)	Realizzato	Serracapriola
3	W2TX2	1	W2TX2	AU	SIT. PUGLIA (Stato: autorizzato)	Non realizzato	Serracapriola
4	E-CS-1641-1	1	E/CS/1641/2	DIA	SIT. PUGLIA (Stato: autorizzato)	Realizzato	Serracapriola
5	E-CS-1641-2	1	E/CS/1641/1	DIA	SIT. PUGLIA (Stato: autorizzato)	Realizzato	Serracapriola
6	E-CS-0633-1	1	E-CS-0633/1	DIA	SIT. PUGLIA (Stato: autorizzato)	Realizzato	CHELVI
7	UW9Z98	2	UW9Z98	AU	SIT. PUGLIA (Stato: autorizzato)	Non realizzato	Poggio Imperiale
8	ETK566	3	ETK566	AU	SIT. PUGLIA (Stato: autorizzato)	Non realizzato	Poggio Imperiale
9	E-CS-0761-2	3	E/CS/G761/2	DIA	SIT. PUGLIA (Stato: autorizzato)	Realizzato	Poggio Imperiale
10	E-CS-0761-1	12	E/CS/G761/1	DIA	SIT. PUGLIA (Stato: autorizzato)	Realizzato	Poggio Imperiale
11	IVPC-2	3	IVPC	VIA MINISTERIALE	MASE	Non realizzato	Poggio Imperiale
12	E-CS-A339-1	2	E/CS/A339/1	DIA	SIT. PUGLIA (Stato: autorizzato)	Realizzato	Aprinone
13	BHTX7E1	2	BHTX7E1	AU	SIT. PUGLIA (Stato: autorizzato)	Non realizzato	Aprinone / Lantina
14	REVINCO	6	REVINCO	VIA MINISTERIALE	MASE	Non realizzato	Aprinone / Lantina
15	REVINCO2	5	REVINCO2	AU	SIT. PUGLIA (Stato: autorizzato)	Realizzato	San Paolo Civitate
16	IVPC-SP	5	IVPC	VIA MINISTERIALE	MASE	Non realizzato	San Paolo Civitate
17	REVINCO SP	10	REVINCO ITALY	VIA MINISTERIALE	MASE	Non realizzato	San Paolo Civitate
18	E-CS-L273-1	1	E/CS/L273/1	DIA	SIT. PUGLIA (Stato: autorizzato)	Realizzato	Tormaggiore
19	E-COM-L273-7	1	E/COM/L273/7	DIA	SIT. PUGLIA (Stato: autorizzato)	Realizzato	Tormaggiore
20	E-COM-L273-14	1	E/COM/L273/14	DIA	SIT. PUGLIA (Stato: autorizzato)	Realizzato	Tormaggiore
21	E-COM-L273-15	1	E/COM/L273/15	DIA	SIT. PUGLIA (Stato: autorizzato)	Realizzato	Tormaggiore
22	E-COM-L273-16	1	E/COM/L273/16	DIA	SIT. PUGLIA (Stato: autorizzato)	Realizzato	Tormaggiore
23	E-COM-L273-17	1	E/COM/L273/17	DIA	SIT. PUGLIA (Stato: autorizzato)	Realizzato	Tormaggiore
24	OKF854	24	OKF854	VIA CONCLUSA FAVOREVOLMENTE	SIT. PUGLIA (Stato: VIA conclusa)	Non realizzato	Tormaggiore
25	37213H9	8	37213H9	VIA CONCLUSA FAVOREVOLMENTE	SIT. PUGLIA (Stato: VIA conclusa)	Non realizzato	Castelnovo della Daunia
26	HKOUY7	1	HKOUY7	AU	SIT. PUGLIA (Stato: autorizzato)	Non realizzato	Castelnovo della Daunia
27	E-CS-B917-1	1	E/CS/B917/1	DIA	SIT. PUGLIA (Stato: autorizzato)	Realizzato	Casalvechio di Puglia
28	E-CS-B917-2	1	E/CS/B917/2	DIA	SIT. PUGLIA (Stato: autorizzato)	Realizzato	Casalvechio di Puglia
29	E-CS-B917-3	1	E/CS/B917/3	DIA	SIT. PUGLIA (Stato: autorizzato)	Realizzato	Casalvechio di Puglia
30	DPW4E3	9	DPW4E3	VIA CONCLUSA FAVOREVOLMENTE	SIT. PUGLIA (Stato: VIA conclusa)	Non realizzato	Casaluvo Monterotaro
31	CPEN57	11	CPEN57	VIA CONCLUSA FAVOREVOLMENTE	SIT. PUGLIA (Stato: VIA conclusa)	Non realizzato	Casaluvo Monterotaro
32	7M4Q322	3	7M4Q322	AU	SIT. PUGLIA (Stato: autorizzato)	Non realizzato	Casaluvo Monterotaro
33	E-CS-B904-1	1	E/CS/B904/1	DIA	SIT. PUGLIA (Stato: autorizzato)	Realizzato	Casaluvo Monterotaro
34	ROTELLO	4	/	/	/	Realizzato	Rotello
35	MONTLONGO	10	/	/	/	Realizzato	Montelongo
36	MONITORIO DEI FRATANI	7	/	/	/	Realizzato	Montorio dei Frantani
37	URURI	18	/	/	/	Realizzato	Urturi
38	SAN MARTINO IN PENSILIS	31	/	/	/	Realizzato	San martino in Pensilis

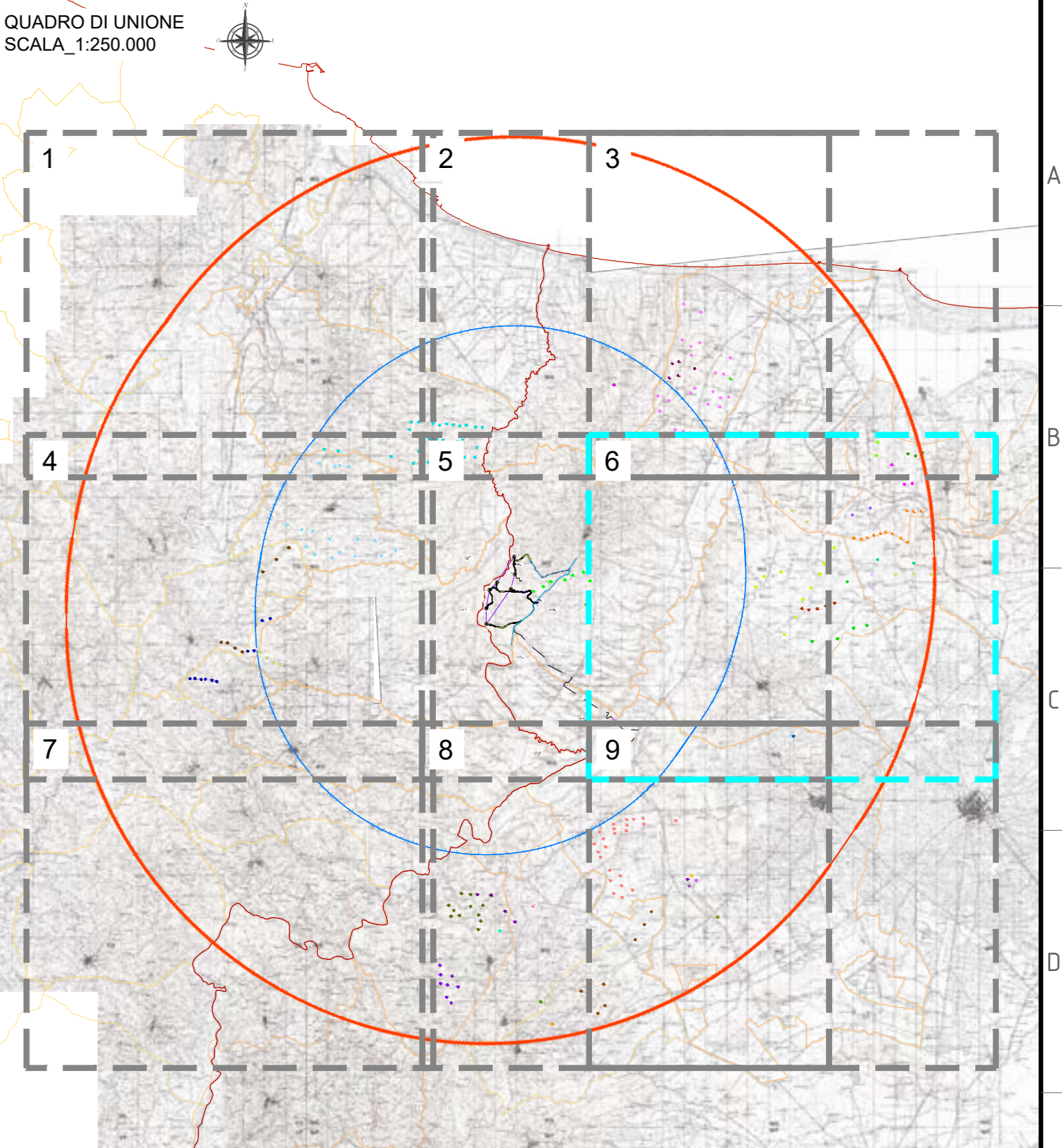
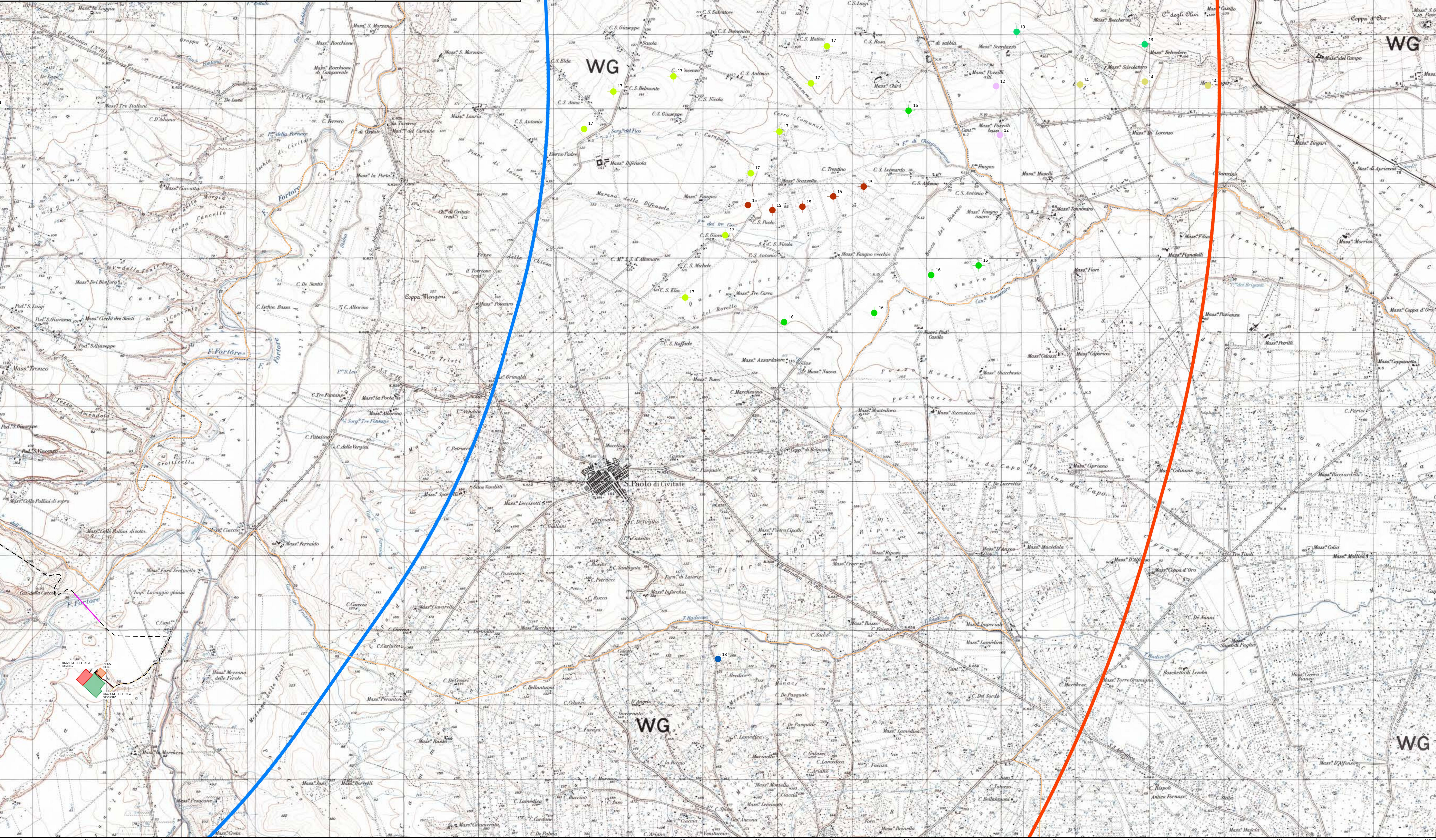

- LEGENDA**
- Plazzola Aerogeneratore
  - Fondazione e Sorvolo
  - Cunetta Stradale
  - Attraversamento Stradale
  - Strade di Nuova Realizzazione
  - Strade Provinciali Esistenti
  - Area Spaziato
  - Caviddo AT
  - Confini Comunali
  - Confini Regionali
  - Allargamenti Stradali su Viabilità Esistente
  - Plazzola Definitiva
  - Area di Cantiere e Stoccaggio
  - Stazione Elettrica 380/150kV
  - Area Bess
  - Fosso di Guardia
  - Strade Esistenti
  - Strade Sterrate Esistenti
  - Staggio
  - Stazione Elettrica 380/38kV
  - Collector Cabin
- CRITERIO C - EDILICO CON EDILICO**
- Linea buffer pari a 11 km (50 volte Hmax)
  - Linea buffer pari a 20 km (AVIC)

- IMPIANTI EOLICI**
- 1) ABHCFO1
  - 2) E-13-05
  - 3) W2TX2
  - 4) E/CS/1641/1
  - 5) E-CS-1641-2
  - 6) E-CS-0633-1
  - 7) UW9Z98
  - 8) ETK566
  - 9) E/CS/G761/1
  - 10) E/CS/G761/2
  - 11) IVPC P1
  - 12) E-CS-A339-1
  - 13) BHTX7E1
  - 14) REVINCO
  - 15) REVINCO2
  - 16) IVPC 2
  - 17) REVINCO ITALY
  - 18) E/CS/L273/1
  - 19) E/COM/L273/7
  - 20) E/COM/L273/14
  - 21) E/COM/L273/15
  - 22) E/COM/L273/16
  - 23) E/COM/L273/17
  - 24) OKF854
  - 25) 37213H9
  - 26) HKOUY7
  - 27) E/CS/B917/1
  - 28) E/CS/B917/2
  - 29) E/CS/B917/3
  - 30) DPW4E3
  - 31) CPEN57
  - 32) 7M4Q322
  - 33) E-CS-B904\_1
  - 34) ROTELLO
  - 35) MONTLONGO
  - 36) MONITORIO DEI FRATANI
  - 37) URURI (realizzato)
  - 38) SAN MARTINO IN PENSILIS

Sistema di riferimento - sistema UTM-WGS 84 Fuso 33N

00	30/11/2023	PRIMA EMISSIONE	C. Caputo	A. Serep				
01	01/11/2023	REVISIONE	PROGETTISTA	APPROVATO				
02	01/11/2023	REVISIONE	PROGETTISTA	APPROVATO				
03	01/11/2023	REVISIONE	PROGETTISTA	APPROVATO				
ING. ANTONIO SERGI								
SCS DES D. AMB. ITA. W. 6411.012.00		30/11/2023						
SCALA DEL DISEGNO: 1:20.000		NUMERO FOGLIO DEL DISEGNO: 7 of 10						
IMPIANTO EOLICO DI SERRACAPRIOLA								
ITER AUTORIZZATIVO								
Inquadramento territoriale del parco eolico di progetto e degli impianti di energia rinnovabile: rilevati nell'Area Vasta di Impatto Cumulativo AVIC								
CODICE SCS ICS Code								
COMPANY	PLANTID	TYPE	DISCIPLINE	COUNTRY	TEC.	PLANT	PROGRESSIVE	REVISIONI
SCS	DES	D	A	M	B	I	T	A
W	6	4	1	1	0	1	2	0

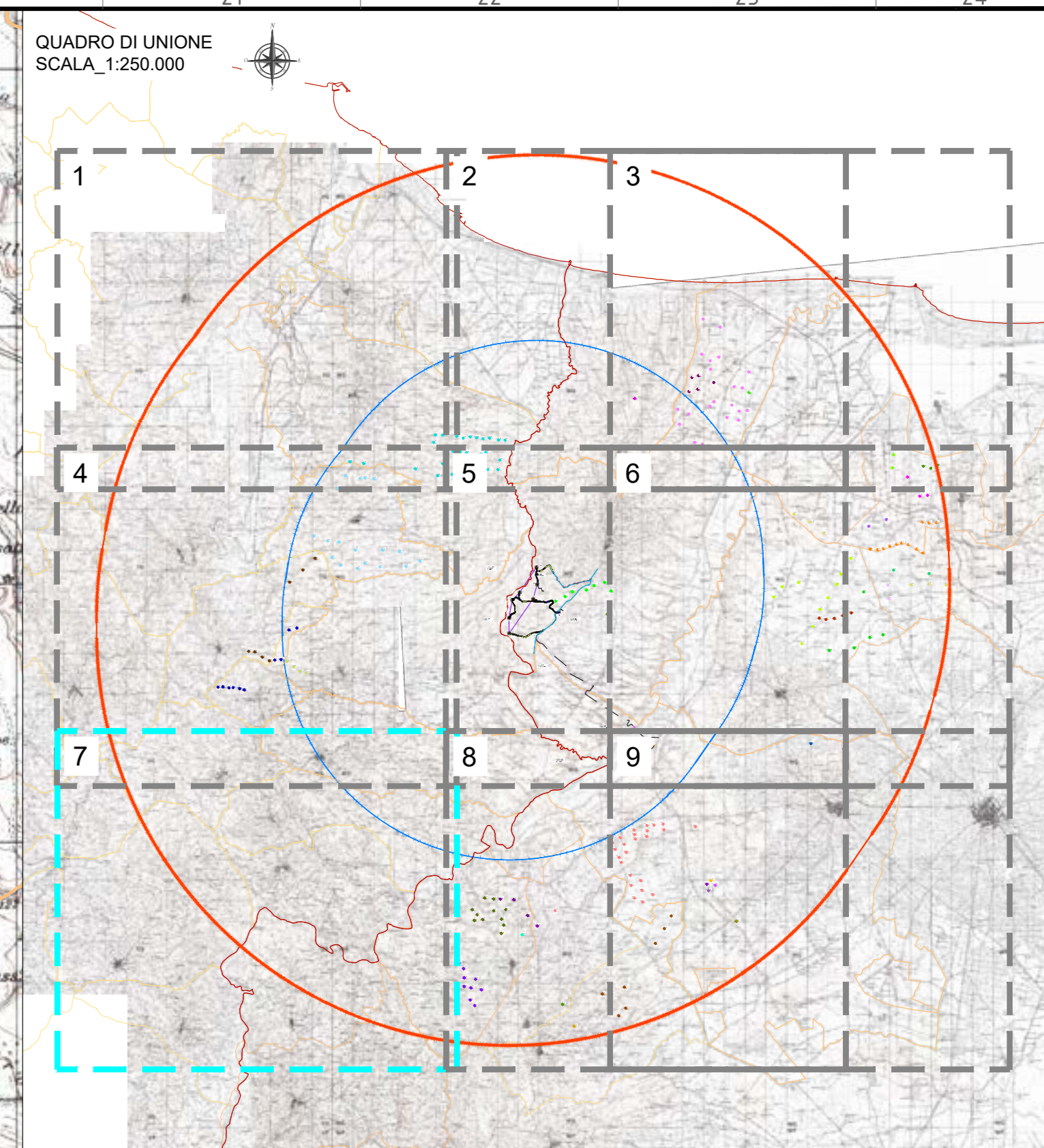
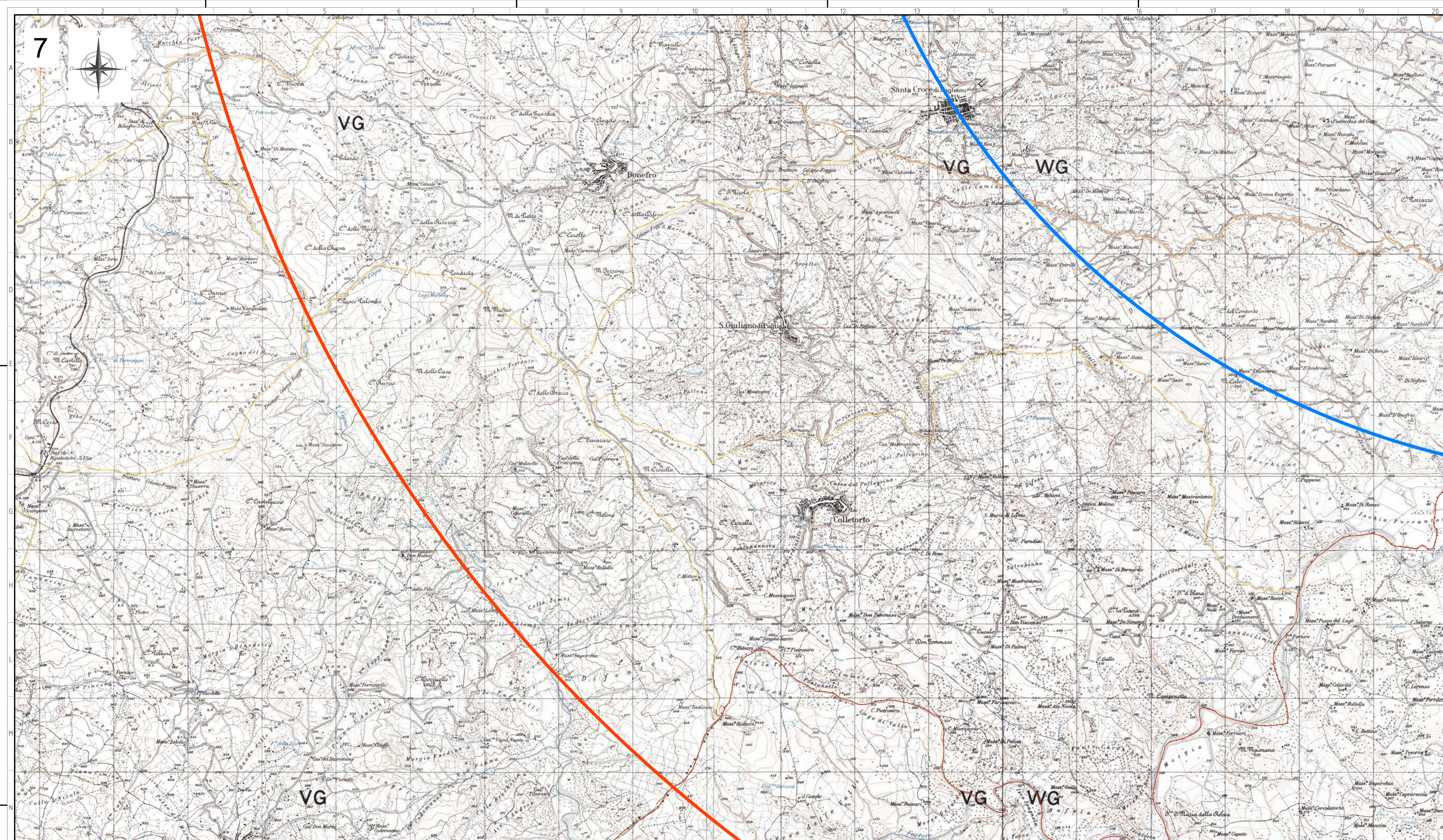

- LEGENDA**
- Plazzola Aerogeneratore
  - Fondazione e Sorvolo
  - Cunetta Stradale
  - Attraversamento Stradale
  - Strade di Nuova Realizzazione
  - Strade Provinciali Esistenti
  - Area Spaziato
  - Caviddito AT
  - Confini Comunali
  - Allargamenti Stradali su Viabilità Esistente
  - Plazzola Definitiva
  - Area di Cantiere e Stoccaggio
  - Stazione Elettrica 380/150kV\*
  - Area Bess
  - Fosso di Guardia
  - Strade Esistenti
  - Strade Sterrate Esistenti
  - TOC
  - Staffaggio
  - Confini Regionali
  - Plazzola Temporanea
  - Stazione Elettrica 380/150kV\*
  - Collector Cabin
- CRITERIO C - EOLICO CON EOLICO**
- Linea buffer pari a 11 km (50 volte Hmax)
  - Linea buffer pari a 20 km (AVIC)

- IMPIANTI EOLICI**
- 1) ABHCFO1
  - 2) E-13-05
  - 3) W2ITX2
  - 4) E/CS/1641/1
  - 5) E-CS-1641-2
  - 6) E-CS-C633-1
  - 7) UW9Z098
  - 8) ETK5E66
  - 9) E/CS/G76/1/1
  - 10) E/CS/G76/1/2
  - 11) I/PC P1
  - 12) E-C-S-A339-1
  - 13) BHTX7E1
  - 14) REVINCO
  - 15) RETNVC2
  - 16) I/PC 2
  - 17) REVINCO ITALY
  - 18) E/CS/L273/1
  - 19) E/COM/L273/7
  - 20) E/COM/L273/14
  - 21) E/COM/L273/15
  - 22) E/COM/L273/16
  - 23) E/COM/L273/17
  - 24) OKFBS4
  - 25) 37213H9
  - 26) HKOUY7
  - 27) E/CS/B917/1
  - 28) E/CS/B917/2
  - 29) E/CS/B917/3
  - 30) DPWN4E3
  - 31) CPEN57
  - 32) 7M4Q3Z2
  - 33) E-CS\_B904\_1
  - 34) ROTELLO
  - 35) MONTELONGO
  - 36) MONITORIO DEI FRATANI
  - 37) URURI (realizzato)
  - 38) SAN MARTINO IN PENSILIS

VIA/AU REGIONALI - PAUR PROVINCIALI - EOLICO GRANDE TAGLIA  
(Fonti: sit.puglia.it - MASE - Atalimpianti - Sistema Puglia R - Sez. Ambiente Prov. Foggia)

ID	ID_IMPIANTO da Ente	NUM. TORRI	CODICE PRATICA	TIPO AUTORIZZAZIONE	SIT. PUGLIA (Stato)	STATO IMPIANTO DA ORTOFOTO	COMUNE INTERESSATO
1	ABHCFO1	7	ABHCFO1	AU	SIT. PUGLIA (Stato: Autorizzato)	Realizzato	Serracapriola
2	E-13-05	26 autorizzati - 21 realizzati	E-13-05	AU	SIT. PUGLIA (Stato: autorizzato)	Realizzato	Serracapriola
3	W2ITX2	1	W2ITX2	AU	SIT. PUGLIA (Stato: autorizzato)	Non realizzato	Serracapriola
4	E-CS-1641-2	5	E/CS/1641/2	DIA	SIT. PUGLIA (Stato: autorizzato)	Realizzato	Serracapriola
5	E-CS-1641-1	1	E/CS/1641/1	DIA	SIT. PUGLIA (Stato: autorizzato)	Realizzato	Serracapriola
6	E-CS-C633-1	1	E-C-S-C633/1	DIA	SIT. PUGLIA (Stato: autorizzato)	Realizzato	CHIETI
7	UW9Z098	2	UW9Z098	AU	SIT. PUGLIA (Stato: autorizzato)	Non realizzato	Poggio Imperiale
8	ETK5E66	3	ETK5E66	AU	SIT. PUGLIA (Stato: autorizzato)	Non realizzato	Poggio Imperiale
9	E-CS-G76/1-2	2	E/CS/G76/1/2	DIA	SIT. PUGLIA (Stato: autorizzato)	Realizzato	Poggio Imperiale
10	E-CS-G76/1-1	12	E/CS/G76/1/1	DIA	SIT. PUGLIA (Stato: autorizzato)	Realizzato	Poggio Imperiale
11	I/PC P1	3	I/PC P1	VIA MINISTERIALE	MASE	Non realizzato	Poggio Imperiale
12	E-C-S-A339-1	2	E/CS/A339/1	DIA	SIT. PUGLIA (Stato: autorizzato)	Realizzato	Apricina
13	BHTX7E1	2	BHTX7E1	AU	SIT. PUGLIA (Stato: autorizzato)	Non realizzato	Apricina
14	REVINCO	6	REVINCO	VIA MINISTERIALE	MASE	Non realizzato	Apricina / Lesina
15	RETNVC2	5	RETNVC2	AU	SIT. PUGLIA (Stato: autorizzato)	Realizzato	San Paolo Civitate
16	I/PC SP	5	I/PC SP	VIA MINISTERIALE	MASE	Non realizzato	San Paolo Civitate
17	REVINCO SP	10	REVINCO SP	VIA MINISTERIALE	MASE	Non realizzato	San Paolo Civitate
18	E-CS-L273-1	1	E/CS/L273/1	DIA	SIT. PUGLIA (Stato: autorizzato)	Realizzato	Torremaggiore
19	E-COM-L273-7	1	E/COM/L273/7	DIA	SIT. PUGLIA (Stato: autorizzato)	Realizzato	Torremaggiore
20	E-COM-L273-14	1	E/COM/L273/14	DIA	SIT. PUGLIA (Stato: autorizzato)	Realizzato	Torremaggiore
21	E-COM-L273-15	1	E/COM/L273/15	DIA	SIT. PUGLIA (Stato: autorizzato)	Realizzato	Torremaggiore
22	E-COM-L273-16	1	E/COM/L273/16	DIA	SIT. PUGLIA (Stato: autorizzato)	Realizzato	Torremaggiore
23	E-COM-L273-17	1	E/COM/L273/17	DIA	SIT. PUGLIA (Stato: autorizzato)	Realizzato	Torremaggiore
24	OKFBS4	24	OKFBS4	VIA CONCLUSA FAVOREVOLMENTE	SIT. PUGLIA (Stato: VIA conclusa)	Non realizzato	Torremaggiore
25	37213H9	8	37213H9	VIA CONCLUSA FAVOREVOLMENTE	SIT. PUGLIA (Stato: VIA conclusa)	Non realizzato	Castelnuovo della Daunia
26	HKOUY7	1	HKOUY7	AU	SIT. PUGLIA (Stato: autorizzato)	Non realizzato	Castelnuovo della Daunia
27	E-CS-B917-1	1	E/CS/B917/1	DIA	SIT. PUGLIA (Stato: autorizzato)	Realizzato	Casalvecchio di Puglia
28	E-CS-B917-2	1	E/CS/B917/2	DIA	SIT. PUGLIA (Stato: autorizzato)	Realizzato	Casalvecchio di Puglia
29	E-CS-B917-3	1	E/CS/B917/3	DIA	SIT. PUGLIA (Stato: autorizzato)	Realizzato	Casalvecchio di Puglia
30	DPWN4E3	9	DPWN4E3	VIA CONCLUSA FAVOREVOLMENTE	SIT. PUGLIA (Stato: VIA conclusa)	Non realizzato	Casalnuovo Monteorato
31	CPEN57	11	CPEN57	VIA CONCLUSA FAVOREVOLMENTE	SIT. PUGLIA (Stato: VIA conclusa)	Non realizzato	Casalnuovo Monteorato
32	7M4Q3Z2	3	7M4Q3Z2	AU	SIT. PUGLIA (Stato: autorizzato)	Non realizzato	Casalnuovo Monteorato
33	E-CS-B904-1	1	E/CS/B904/1	DIA	SIT. PUGLIA (Stato: autorizzato)	Realizzato	Casalnuovo Monteorato
34	ROTELLO	4	/	/	/	Realizzato	Rotello
35	MONTELONGO	10	/	/	/	Realizzato	Montelongo
36	MONITORIO DEI FRATANI	7	/	/	/	Realizzato	Montorio dei Fratani
37	URURI	7	/	/	/	Realizzato	Ururi
38	SAN MARTINO IN PENSILIS	11	/	/	/	Realizzato	San martino in Pensilis

Sistema di riferimento - sistema UTM-WGS 84 Fuso 33N

00	30/11/2023	PRIMA EMISSIONE	C. Capriano	A. Serep
01	01/11/2023	CONDIZIONE	Disegnato	Approvato
DIRETTORE TECNICO: ING. ANTONIO SERGI				
NOME DISEGNO/FILENAME: SCS.DES.D.AMB.ITA.W.6411.012.00				
FORNITORE DEL DISEGNO/Disegnatore: SCS DES.D.AMB.ITA.W.6411.012.00				
SCALA DEL DISEGNO/Disegnatura: 1:20.000				
NUMERO FOGLIO DEL DISEGNO/Disegnatura: 8 of 10				
IMPIANTO EOLICO DI SERRACAPRIOLA				
ITER AUTORIZZATIVO				
PROGETTO/ITER AUTORIZZATIVO				
SCS DES D A M B I T A W 6 4 1 1 0 1 2 0 0				



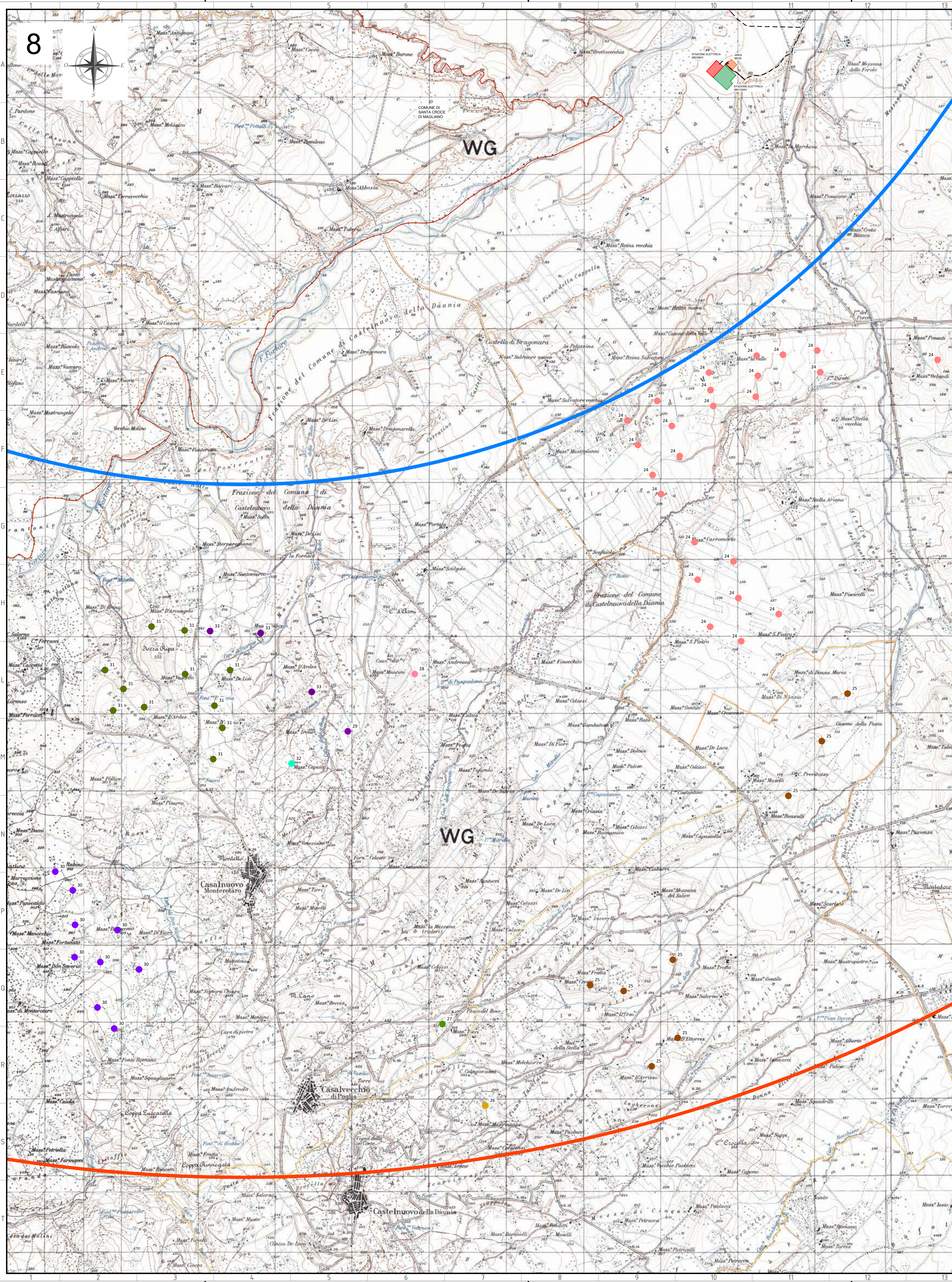

VIU/AU REGIONALI - PAUR PROVINCIALI - EDICO GRANDE TAGLIA  
 (Fonti: sit.puglia.it - MASE - Attimpianti - Sistema Puglia II - Sez. Ambiente Prov. Foggia)

ID	ID_IMPIANTO da Ente	NUM. TORRI	CODICE PRATICA	TIPO AUTORIZZAZIONE	SIT.PUGLIA (Fonte: Autorizzato)	STATO IMPIANTO DA ORTOFO	COMUNE INTERESSATO
1	ABHCF01	7	ABHCF01	AU	SIT.PUGLIA (Stato: Autorizzato)	Realizzato	Serracapriola
2	E-13-05	26 autorizzati 21 realizzati	E-13-05	AU	SIT.PUGLIA (Stato: Realizzato)	Realizzato	Serracapriola
3	W2TXY2	1	W2TXY2	DIA	SIT.PUGLIA (Stato: Autorizzato)	Non realizzato	Serracapriola
4	E-CS-1641-2	1	E/CS/1641/2	DIA	SIT.PUGLIA (Stato: Realizzato)	Realizzato	Serracapriola
5	E-CS-1641-1	1	E/CS/1641/1	DIA	SIT.PUGLIA (Stato: Realizzato)	Realizzato	Serracapriola
6	E-CS-C633-1	1	E-CS-C633-1	DIA	SIT.PUGLIA (Stato: Realizzato)	Realizzato	CHIETI
7	UW9Z098	2	UW9Z098	AU	SIT.PUGLIA (Stato: Autorizzato)	Non realizzato	Poggio Imperiale
8	ETK5E66	3	ETK5E66	AU	SIT.PUGLIA (Stato: Autorizzato)	Non realizzato	Poggio Imperiale
9	E-CS-G761-2	3	E/CS/G761/2	DIA	SIT.PUGLIA (Stato: Realizzato)	Realizzato	Poggio Imperiale
10	E-CS-G761-1	12	E/CS/G761/1	DIA	SIT.PUGLIA (Stato: Realizzato)	Realizzato	Poggio Imperiale
11	IVPC_2	3	IVPC_2	VIA MINISTERIALE	MASE	Non realizzato	San Paolo Civitate
12	E-CS-A339-1	2	E/CS/A339/1	DIA	SIT.PUGLIA (Stato: Realizzato)	Realizzato	Apricena
13	BH7X7E1	2	BH7X7E1	AU	SIT.PUGLIA (Stato: Autorizzato)	Non realizzato	Apricena
14	REVINCO	6	REVINCO	VIA MINISTERIALE	MASE	Non realizzato	Apricena/Lesina
15	REINVC2	5	REINVC2	VIA MINISTERIALE	MASE	Realizzato	San Paolo Civitate
16	IVPC SP	5	IVPC SP	VIA MINISTERIALE	MASE	Non realizzato	San Paolo Civitate
17	REVINCO SP	10	REVINCO ITALY	VIA MINISTERIALE	MASE	Non realizzato	San Paolo Civitate
18	E-CS-L273-1	1	E/CS/L273/1	DIA	SIT.PUGLIA (Stato: Realizzato)	Realizzato	Torremaggiore
19	E-COM-L273-7	1	E/COM/L273/7	DIA	SIT.PUGLIA (Stato: Realizzato)	Realizzato	Torremaggiore
20	E-COM-L273-14	1	E/COM/L273/14	DIA	SIT.PUGLIA (Stato: Realizzato)	Realizzato	Torremaggiore
21	E-COM-L273-15	1	E/COM/L273/15	DIA	SIT.PUGLIA (Stato: Realizzato)	Realizzato	Torremaggiore
22	E-COM-L273-16	1	E/COM/L273/16	DIA	SIT.PUGLIA (Stato: Realizzato)	Realizzato	Torremaggiore
23	E-COM-L273-17	1	E/COM/L273/17	DIA	SIT.PUGLIA (Stato: Realizzato)	Realizzato	Torremaggiore
24	OKFBS4	24	OKFBS4	VIA CONCLUSA FAVOREVOLMENTE	SIT.PUGLIA (Stato: Via conclusa)	Non realizzato	Torremaggiore
25	37213H9	8	37213H9	VIA CONCLUSA FAVOREVOLMENTE	SIT.PUGLIA (Stato: Via conclusa)	Non realizzato	Castelnuovo della Daunia
26	HKOUX7	1	HKOUX7	AU	SIT.PUGLIA (Stato: Autorizzato)	Non realizzato	Castelnuovo della Daunia
27	E-CS-B917-1	1	E/CS/B917/1	DIA	SIT.PUGLIA (Stato: Realizzato)	Realizzato	Casalvecchio di Puglia
28	E-CS-B917-2	1	E/CS/B917/2	DIA	SIT.PUGLIA (Stato: Realizzato)	Realizzato	Casalvecchio di Puglia
29	E-CS-B917-3	1	E/CS/B917/3	DIA	SIT.PUGLIA (Stato: Realizzato)	Realizzato	Casalvecchio di Puglia
30	DPWN4E3	9	DPWN4E3	VIA CONCLUSA FAVOREVOLMENTE	SIT.PUGLIA (Stato: Via conclusa)	Non realizzato	Casalnuovo Monterotaro
31	CPEN57	11	CPEN57	VIA CONCLUSA FAVOREVOLMENTE	SIT.PUGLIA (Stato: Via conclusa)	Non realizzato	Casalnuovo Monterotaro
32	7M4Q322	3	7M4Q322	AU	SIT.PUGLIA (Stato: Autorizzato)	Non realizzato	Casalnuovo Monterotaro
33	E-CS-B904-1	1	E/CS/B904/1	DIA	SIT.PUGLIA (Stato: Realizzato)	Realizzato	Casalnuovo Monterotaro
34	ROTELLO	4	ROTELLO	Google Earth/Attimpianti	Realizzato	Montelongo	
35	MONTELONGO	10	ROTELLO	Google Earth/Attimpianti	Realizzato	Montelongo	
36	MONTONIO DEI FRATIANI	7	ROTELLO	Google Earth/Attimpianti	Realizzato	Montonio dei Fratiani	
37	URURI	18	URURI	Google Earth/Attimpianti	Realizzato	Ururi	
38	SAN MARTINO IN PENSIUS	31	URURI	Google Earth/Attimpianti	Realizzato	San martino in Pensilus	

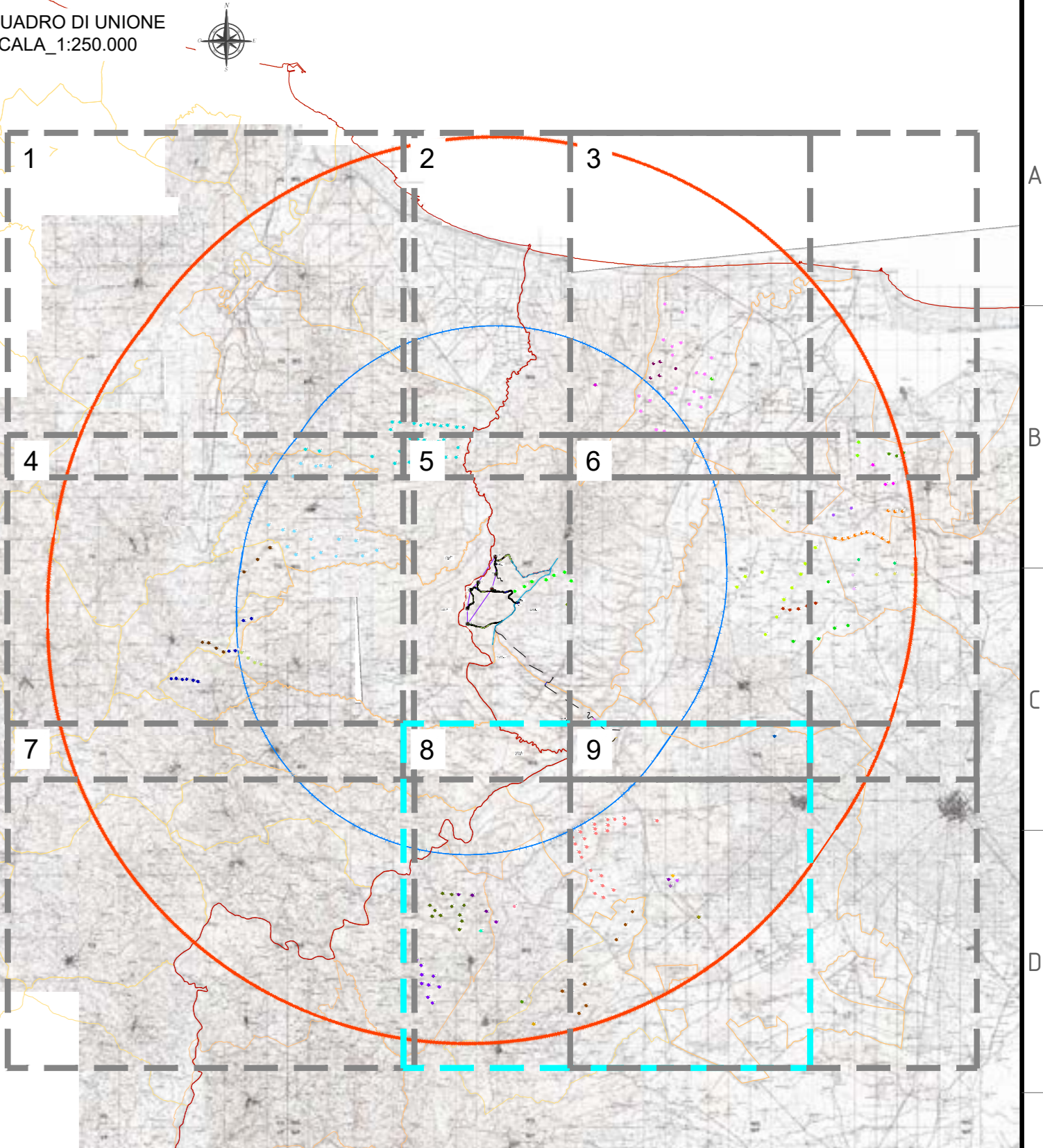

LEGENDA

- Plazzola Aerogeneratore
- Fondazione e Sorvolo
- Cuneta Stradale
- Atterramento Stradale
- Strade di Nuova Realizzazione
- Strade Provinciali Esistenti
- Area Spazzato
- Caviddo AT
- TOC
- Staffaggio
- Confini Comunali
- Confini Regionali
- Allargamenti Stradali su Viabilità Esistente
- Plazzola Definitiva
- Plazzola Temporanea
- Area di Caniere e Stoccaggio
- Stazione Elettrica 380/150kV+
- Area Bess
- Collector Cabin

\*Progetto delle opere di rete a cura del capofila

CRITERIO C - EDICO CON EDICO

- Linea buffer pari a 11 km (50 volte Hmax)
- Linea buffer pari a 20 km (AVIC)

IMPIANTI EOLICI

- 1) ABHCF01
- 2) E-13-05
- 3) W2TXY2
- 4) E/CS/1641/1
- 5) E-CS-1641-2
- 6) E-CS-C633-1
- 7) UW9Z098
- 8) ETK5E66
- 9) E/CS/G761/1
- 10) E/CS/G761/2
- 11) IVPC 1
- 12) E-CS-A339-1
- 13) BH7X7E1
- 14) REVINCO
- 15) RETNVC2
- 16) IVPC 2
- 17) REVINCO ITALY
- 18) E/CS/L273/1
- 19) E/COM/L273/7
- 20) E/COM/L273/14
- 21) E/COM/L273/15
- 22) E/COM/L273/16
- 23) E/COM/L273/17
- 24) OKFBS4
- 25) 37213H9
- 26) HKOUX7
- 27) E/CS/B917/1
- 28) E/CS/B917/2
- 29) E/CS/B917/3
- 30) DPWN4E3
- 31) CPEN57
- 32) 7M4Q322
- 33) E-CS-B904-1
- 34) ROTELLO
- 35) MONTELONGO
- 36) MONTONIO DEI FRATIANI
- 37) URURI (realizzato)
- 38) SAN MARTINO IN PENSIUS

Sistema di riferimento - sistema UTM-WGS 84 Fuso 33N

ING. ANTONIO SERGI

SCS.DES.D.AMB.ITA.W.6411.012.00

30/11/2023

IMPIANTO EOLICO DI SERRACAPRIOLA

ITER AUTORIZZATIVO

Inquadramento territoriale del parco eolico di progetto e degli impianti di energia rinnovabile: rilevati nell'Area Vasta di Impatto Cumulativo AVIC

SCS DES D A M B I T A W 6 4 1 1 0 1 2 0 0

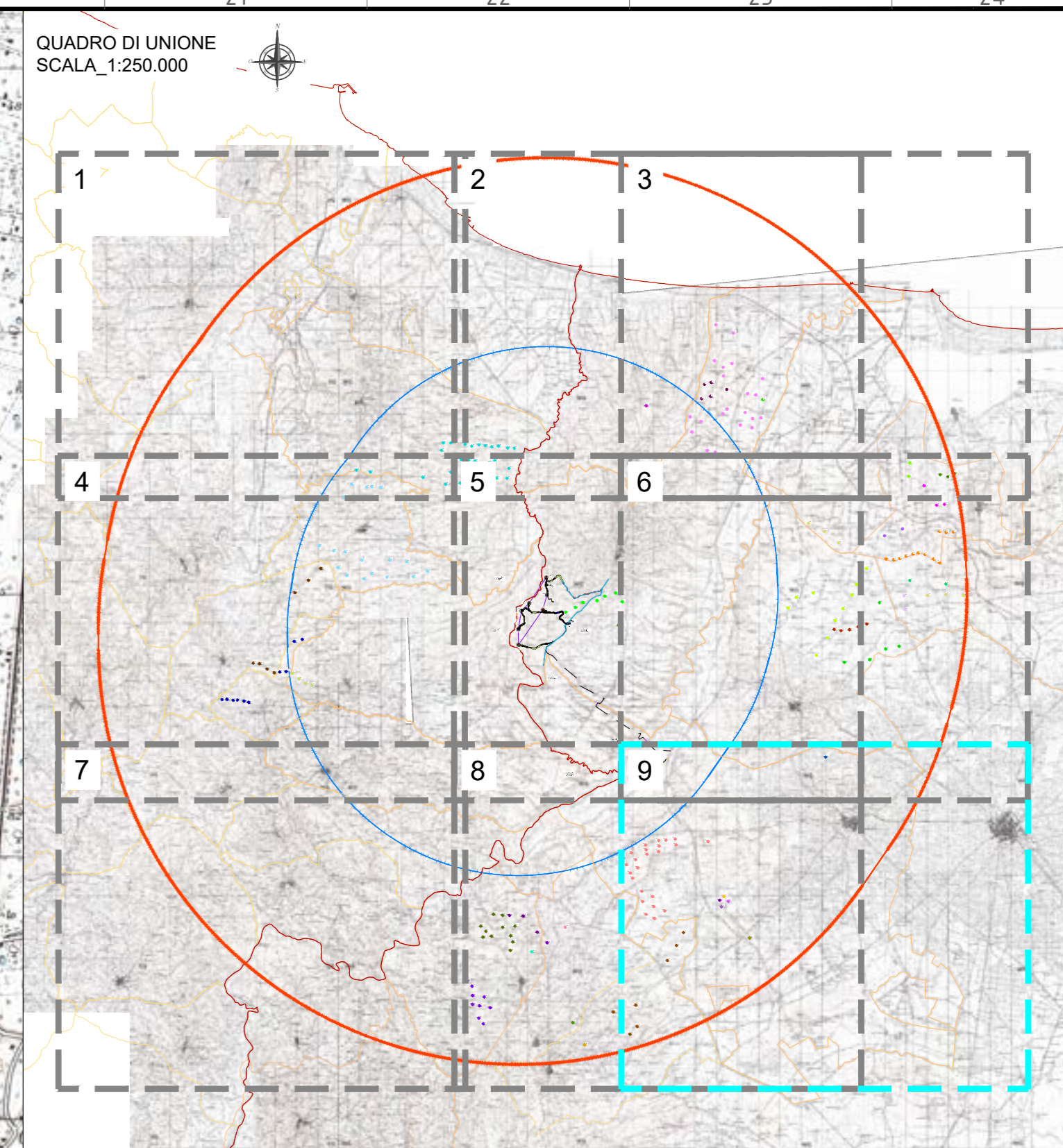
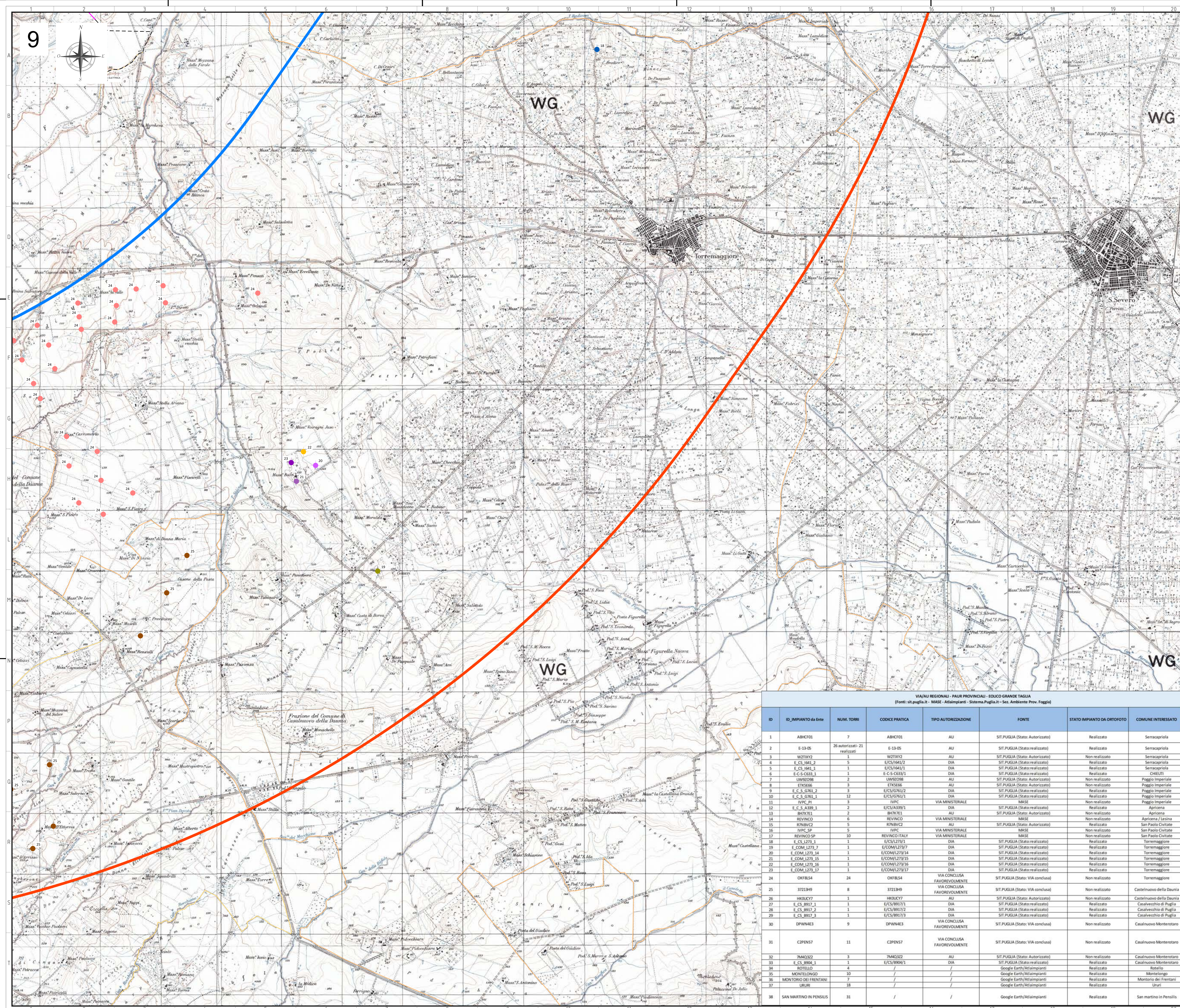

- LEGENDA**
- Plazzola Aerogeneratore
  - Fondazione e Sorvolo
  - Cunetta Stradale
  - Altraversamento Stradale
  - Strade di Nuova Realizzazione
  - Strade Provinciali Esistenti
  - Strade Sterrate Esistenti
  - Area Spaziata
  - Cavidotto AT
  - TOC
  - Staffaggio
  - Confini Comunali
  - Confini Regionali
  - Allargamenti Stradali su Viabilità Esistente
  - Plazzola Definitiva
  - Plazzola Temporanea
  - Area di Cantiere e Stoccaggio
  - Stazione Elettrica 380/150kV\*
  - Stazione Elettrica 380/38kV\*
  - Area Bess
  - Collector Cabin
- \*Progetto delle opere di rete a cura del capofila

- CRITERIO C - EOLICO CON EOLICO**
- Linea buffer pari a 11 km\* (50 volte Hmax)
  - Linea buffer pari a 20 km (AVIC)
- IMPIANTI EOLICI**
- 1) ABHCF01
  - 2) E-13-05
  - 3) W2TX2
  - 4) E/CS/1641/1
  - 5) E-CS-1641-2
  - 6) E-CS-C633-1
  - 7) UNR0298
  - 8) ETK566
  - 9) E/CS/G76/1
  - 10) E/CS/G76/2
  - 11) IVP1
  - 12) E-C-S-A339-1
  - 13) BH7XE1
  - 14) REVINCO
  - 15) RETNBVC2
  - 16) IVP2
  - 17) REVINCO ITALY
  - 18) E/CS/L273/1
  - 19) E/COM/L273/7
  - 20) E/COM/L273/14
  - 21) E/COM/L273/15
  - 22) E/COM/L273/16
  - 23) E/COM/L273/17
  - 24) OKFBLS4
  - 25) 37213H9
  - 26) HKOUY7
  - 27) E/CS/B917/1
  - 28) E/CS/B917/2
  - 29) E/CS/B917/3
  - 30) DPWN4E3
  - 31) CPEN57
  - 32) 7M4Q3Z2
  - 33) E\_CS\_B904\_1
  - 34) ROTELLO
  - 35) MONTELONGO
  - 36) MONTORIO DEI FRATANI
  - 37) URURI (realizzato)
  - 38) SAN MARTINO IN PENSIUS

VIA/AU REGIONALI - PAUR PROVINCIALI - EOLICO GRANDE TAGLIA  
(Fonti: sit.puglia.it - MASE - Altipianti - Sistema Puglia II - Set. Ambiente Prov. Foggia)

ID	ID_IMPIANTO da Ente	NUM. TORRI	CODICE PRATICA	TIPO AUTORIZZAZIONE	SIT.PUGLIA (Stato)	STATO IMPIANTO DA ORTOFOTO	COMUNE INTERESSATO
1	ABHCF01	7	ABHCF01	AU	SIT.PUGLIA (Stato: Autorizzato)	Realizzato	Serracapriola
2	E-13-05	26 autorizzati - 21 realizzati	E-13-05	AU	SIT.PUGLIA (Stato: Realizzato)	Realizzato	Serracapriola
3	W2TX2	1	W2TX2	AU	SIT.PUGLIA (Stato: Autorizzato)	Non realizzato	Serracapriola
4	E/CS/1641/2	5	E/CS/1641/2	DIA	SIT.PUGLIA (Stato: Realizzato)	Realizzato	Serracapriola
5	E/CS/1641/1	1	E/CS/1641/1	DIA	SIT.PUGLIA (Stato: Realizzato)	Realizzato	Serracapriola
6	E-C-S-C633-1	1	E-C-S-C633-1	DIA	SIT.PUGLIA (Stato: Realizzato)	Realizzato	CHIETI
7	UNR0298	2	UNR0298	AU	SIT.PUGLIA (Stato: Autorizzato)	Non realizzato	Poggio Imperiale
8	ETK566	3	ETK566	AU	SIT.PUGLIA (Stato: Autorizzato)	Non realizzato	Poggio Imperiale
9	E-C-S-G76/2	3	E/CS/G76/2	DIA	SIT.PUGLIA (Stato: Realizzato)	Realizzato	Poggio Imperiale
10	E-C-S-G76/1	12	E/CS/G76/1	DIA	SIT.PUGLIA (Stato: Realizzato)	Realizzato	Poggio Imperiale
11	IVP1	3	IVP1	VIA MINISTERIALE	MASE	Non realizzato	San Paolo Civitate
12	E-C-S-A339-1	2	E/CS/A339/1	DIA	SIT.PUGLIA (Stato: Realizzato)	Realizzato	Apricena
13	BH7XE1	2	BH7XE1	AU	SIT.PUGLIA (Stato: Autorizzato)	Non realizzato	Apricena
14	REVINCO	6	REVINCO	VIA MINISTERIALE	MASE	Realizzato	Apricena / Lesina
15	RETNBVC2	5	RETNBVC2	AU	SIT.PUGLIA (Stato: Autorizzato)	Realizzato	San Paolo Civitate
16	IVP2	5	IVP2	VIA MINISTERIALE	MASE	Non realizzato	San Paolo Civitate
17	REVINCO SP	10	REVINCO ITALY	VIA MINISTERIALE	MASE	Non realizzato	San Paolo Civitate
18	E/CS/L273/1	1	E/CS/L273/1	DIA	SIT.PUGLIA (Stato: Realizzato)	Realizzato	Torremaggiore
19	E/COM/L273/7	1	E/COM/L273/7	DIA	SIT.PUGLIA (Stato: Realizzato)	Realizzato	Torremaggiore
20	E/COM/L273/14	1	E/COM/L273/14	DIA	SIT.PUGLIA (Stato: Realizzato)	Realizzato	Torremaggiore
21	E/COM/L273/15	1	E/COM/L273/15	DIA	SIT.PUGLIA (Stato: Realizzato)	Realizzato	Torremaggiore
22	E/COM/L273/16	1	E/COM/L273/16	DIA	SIT.PUGLIA (Stato: Realizzato)	Realizzato	Torremaggiore
23	E/COM/L273/17	1	E/COM/L273/17	DIA	SIT.PUGLIA (Stato: Realizzato)	Realizzato	Torremaggiore
24	OKFBLS4	24	OKFBLS4	VIA CONCLUSA FAVOREVOLMENTE	SIT.PUGLIA (Stato: Via conclusa)	Non realizzato	Torremaggiore
25	37213H9	8	37213H9	VIA CONCLUSA FAVOREVOLMENTE	SIT.PUGLIA (Stato: Via conclusa)	Non realizzato	Castellnuovo della Daunia
26	HKOUY7	1	HKOUY7	AU	SIT.PUGLIA (Stato: Autorizzato)	Non realizzato	Castellnuovo della Daunia
27	E/CS/B917/1	1	E/CS/B917/1	DIA	SIT.PUGLIA (Stato: Realizzato)	Realizzato	Casavvechio di Puglia
28	E/CS/B917/2	1	E/CS/B917/2	DIA	SIT.PUGLIA (Stato: Realizzato)	Realizzato	Casavvechio di Puglia
29	E/CS/B917/3	1	E/CS/B917/3	DIA	SIT.PUGLIA (Stato: Realizzato)	Realizzato	Casavvechio di Puglia
30	DPWN4E3	9	DPWN4E3	VIA CONCLUSA FAVOREVOLMENTE	SIT.PUGLIA (Stato: Via conclusa)	Non realizzato	Casalnuovo Monteneroto
31	CPEN57	11	CPEN57	VIA CONCLUSA FAVOREVOLMENTE	SIT.PUGLIA (Stato: Via conclusa)	Non realizzato	Casalnuovo Monteneroto
32	7M4Q3Z2	3	7M4Q3Z2	AU	SIT.PUGLIA (Stato: Autorizzato)	Non realizzato	Casalnuovo Monteneroto
33	E/CS/B904/1	1	E/CS/B904/1	DIA	SIT.PUGLIA (Stato: Realizzato)	Realizzato	Casalnuovo Monteneroto
34	ROTELLO	4	ROTELLO	Google Earth/Altipianti	Realizzato	Rotello	
35	MONTOLONGO	10	MONTOLONGO	Google Earth/Altipianti	Realizzato	Montelongo	
36	MONTORIO DEI FRATANI	7	MONTORIO DEI FRATANI	Google Earth/Altipianti	Realizzato	Montorio dei Frantani	
37	URURI	18	URURI	Google Earth/Altipianti	Realizzato	Ururi	
38	SAN MARTINO IN PENSIUS	31	SAN MARTINO IN PENSIUS	Google Earth/Altipianti	Realizzato	San martino in Pensius	

Sistema di riferimento - sistema UTM-WGS 84 Fuso 33N

10/11/2023

PRIMA FASE

C. Caputo

A. Sereg

ING. ANTONIO SERGI

SCS DES D AMBITA W 6 4 1 1 0 1 2 0 0

30/11/2023

10 abbr 10

IMPIANTO EOLICO DI SERRACAPRIOLA

ITER AUTORIZZATIVO

Inquadramento territoriale del parco eolico di progetto e degli impianti di energia rinnovabile: rilevati nell'Area Vasta di Impatto Cumulativo AVIC

COMPANY PLANTID TYPE DESCRIP. COUNTRY TEC. PLANT. PROGRESSIVE REVISION

SCS DES D AMBITA W 6 4 1 1 0 1 2 0 0