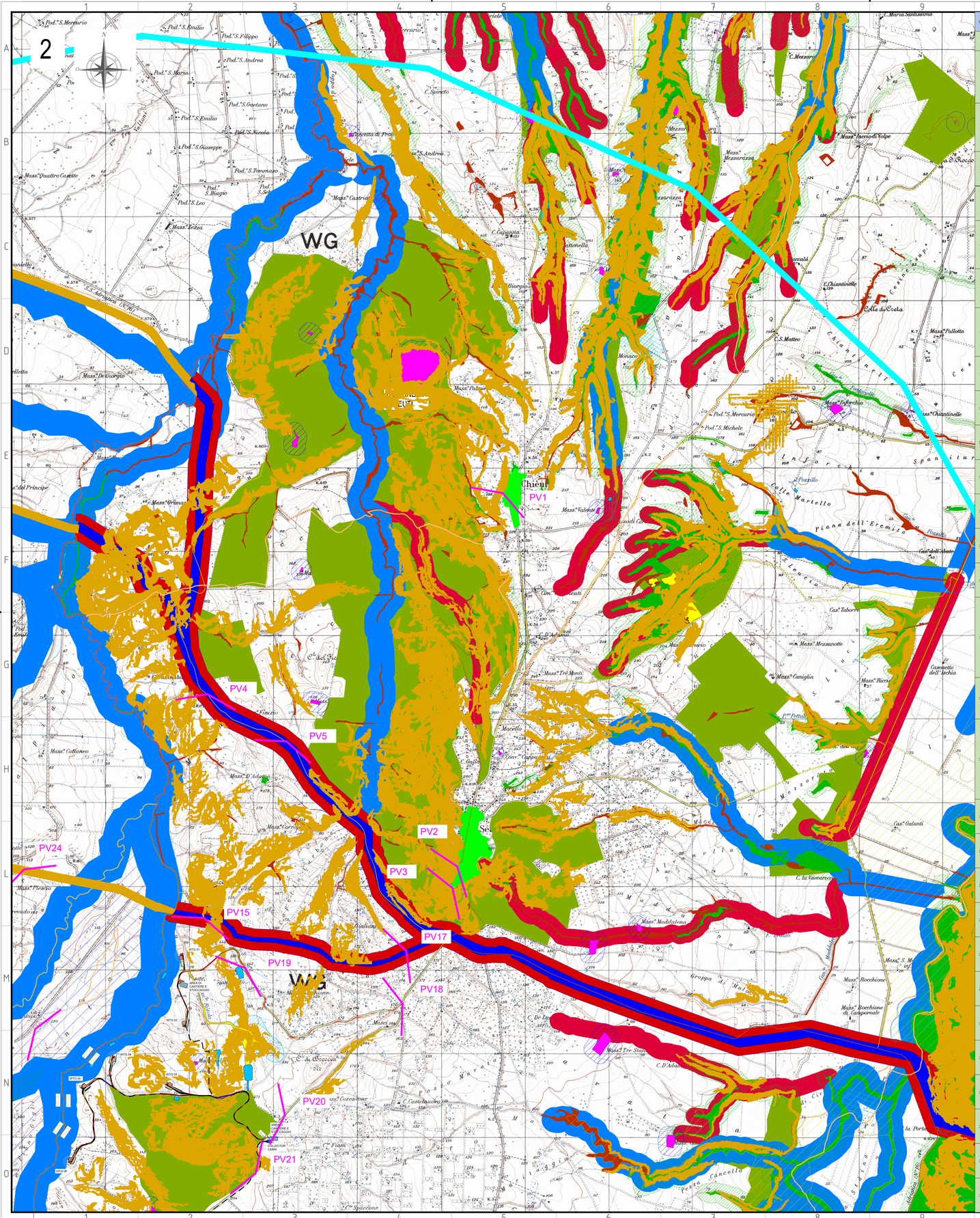

PV	DEFINIZIONE	- BP/UCP/PPTR; - Elemento del PTPAV Molise; - Vincoli in rete	DENOMINAZIONE	ALTRI BEN/PUNTI SENSIBILI COPERTI DAL PV
1	Città Consolidata	UCP	BELVEDERE DI **CHIEUTI** (VIALE MARTIRI VIA FANI AI BORDI DEL CENTRO URBANO DI CHIEUTI) VERSO IL CENTRO DELL'IMPIANTO - PANORAMICA	PPTR-UCP Versanti; PPTR-BP Boschi; Aree non Idonee FER (RR 24/2010) - Segnalazioni Carte dei Beni con buffer di 300 m: CHIEUTI -Città antica e città moderna
2	Città Consolidata	UCP	BELVEDERE CASTELLO MARESCA di **SERRACAPRIOLA** (via Giro Esterno)	PPTR- UCP Strade Panoramica; PPTR- UCP SIti storico culturali - segn. Architettonica (CASTELLO BARONALE - SERRACAPRIOLA); PPTR-UCP Versanti; PPTR-UCP Vincolo Idrogeologico; Aree non Idonee FER (RR 24/2010) - Segnalazioni Carte dei Beni con buffer di 300 m: SERRACAPRIOLA - Città antica e città moderna
3	Strada Panoramica	UCP	SP142 EX SS170TER FG	PPTR- UCP Città Consolidata (SERRACAPRIOLA); Chiesa San Mercurio Martire; PPTR-UCP Versanti; PPTR-UCP Vincolo Idrogeologico; PPTR-BP Boschi; Aree non Idonee FER (RR 24/2010) - Segnalazioni Carte dei Beni con buffer di 300 m: SERRACAPRIOLA - Città antica e città moderna; BELVEDERE di SERRACAPRIOLA (via Giro Esterno)
4	Stratificazione Insediativa - rete tratturi	UCP	Regio tratturo L'Aquila-Foggia	PPTR- UCP Strada a valenza Paesaggistica (SP45); Aree non Idonee FER (RR 24/2010) - Tratturi +buffer 100m
5	Stratificazione Insediativa - rete tratturi	UCP	Regio tratturo L'Aquila-Foggia	PPTR- UCP Strada a valenza Paesaggistica (SP45); Aree non Idonee FER (RR 24/2010) - Tratturi +buffer 100m; Aree non Idonee FER (RR 24/2010) - Segnalazioni Carte dei Beni con buffer di 100 m: (Masseria Finizio);
6	Centro Abitato	/	**URURI** - Via Giardini - Panorama	Chiesa Santa Maria delle Grazie SP 40
7	Tratturo	PTPAV Molise	Tratturello Ururi Serracapriola	SP 167 Centro Abitato Ururi
8	Viabilità di accesso a centro abitato	/	Viabilità di ingresso a **San Martino in Pensilis**	Centro abitato san Martino in Pensilis
9	Centro Abitato	/	**San Martino in Pensilis**	SP 136
10	Centro Abitato	/	**ROTELLO**- strada di accesso al centro abitato	SP 78
11	Centro Abitato	/	**ROTELLO** - Via della Libertà: luogo di frequentazione	ROTELLO – PRESSI PIAZZA E VILLETTA: Incrocio SP 78 e SP 40
12	Centro Abitato	/	**SANTA CROCE DI MAGLIANO** - Via della Fiere: strada di accesso al centro abitato	SANTA CROCE DI MAGLIANO – pressi del ponte radio e cimitero - circonvallazione esterna
13	Città Consolidata	UCP	**San Paolo di Civitate** -Centro Urbano (Pressi di chiesa di Sant'Antonio)	Aree non Idonee FER (RR 24/2010) - Segnalazioni Carta dei Beni con buffer di 300 m: CHIEUTI -Città antica e città moderna
14	Strada Panoramica	UCP	SP142 EX SS170TER FG	PPTR- UCP SIti storico culturali - segn. Architettonica (MASSERIA ALBORINO e MASSERIA LA PORTA); PPTR- BP Parchi e riserve (Parco Naturale Regionale Medio Fortore); PPTR-UCP Vincolo Idrogeologico; SP fra SS 18ter
15	Regio Tratturo	UCP	Regio Tratturo Ururi Serracapriola	PPTR- UCP Strada a valenza Paesaggistica (SP48B); PPTR-UCP Versanti;
16	Cono Visuale	UCP	Castello Dragonara	PPTR- UCP SIti storico culturali - Vincolo Architettonico (CASTELLO DI DRAGONARA); PPTR- UCP Punto Panoramico (Castello di Dragonara); PPTR-UCP Versanti; PPTR-UCP Vincolo Idrogeologico; PPTR- BP Boschi; PPTR-UCP SIti di rilevanza naturalistica (ZSC - Valle Fortore, Lago di Occhito); PPTR-UCP Aree Umide; Aree non Idonee FER (RR 24/2010) - Beni Culturali con 100 m. (parte II D.Lgs.42/04): CASTELLO DI DRAGONARA; Aree non Idonee FER (RR 24/2010) - Zone di Interesse archeologico - Tutela paesaggistica; Aree non Idonee FER (RR 24/2010) - Segnalazioni Carta dei Beni con buffer di 100 m: Castello di Dragonara; Aree non Idonee FER (RR 24/2010) - IBA 126 MONTI DELLA DAUNIA; Aree non Idonee FER (RR 24/2010) - Coni visuali (Zone interne al coni 4km); Aree non Idonee FER (RR 24/2010) - ATE 9;
17	Regio Tratturo	UCP	Regio Tratturo Ururi Serracapriola	SP 45; Aree non Idonee FER (RR 24/2010) - Segnalazioni Carta dei Beni con buffer di 300 m: Casino Giuliani;
18	Strada a valenza paesaggistica	UCP	Strada a valenza paesaggistica (SP 48B)	PPTR- UCP Strada a valenza Paesaggistica (SP 37B) Aree non Idonee FER(RR 24/2010) - Segnalazioni Carta dei Beni con buffer di 100 m: Colle di Breccia e Casino Masci
19	Strada a valenza paesaggistica	UCP	Strada a valenza paesaggistica (SP 48B)	PPTR-UCP Versanti; PPTR-UCP Area umida; Aree non Idonee FER(RR 24/2010) - Segnalazioni Carta dei Beni con buffer di 100m: Masseria Cacchione;
20	Strada a valenza paesaggistica	UCP	Strada a valenza paesaggistica SP 37G	PPTR-UCP Versanti; PPTR-UCP Area umida; PPTR-UCP Vincolo Idrogeologico;
21	Strada a valenza paesaggistica	UCP	Strada a valenza paesaggistica SP 37G	PPTR-UCP Versanti; PPTR-UCP Vincolo Idrogeologico; Aree non Idonee FER (RR 24/2010) - Segnalazioni Carta dei Beni con buffer di 300 m: Tuppo della Guardiola; Aree non Idonee FER (RR 24/2010) - Coni visuali (10 Km);Zone Interne al coni (10 Km): Dragonara;
22	Strada a valenza paesaggistica	UCP	Strada a valenza paesaggistica SP 37G	PPTR- UCP Strada a valenza Paesaggistica (SP 48) PPTR- UCP SIti storico culturali - segn. Architettonica (CASINO DEL PRINCIPE); PPTR-UCP Versanti; PPTR-UCP Vincolo Idrogeologico; Aree non Idonee FER (RR 24/2010) - Coni visuali (10 Km);Zone Interne al coni (10 Km): Dragonara;
23	Area Protetta - ZSC	/	Boschi tra Fiume Saccione e Torrente Tona	PPTR- BP - Fiumi, torrenti, corsi d'acqua iscritti negli elenchi delle acque pubbliche (150m): Vallone del Cornicione; Strada locale; Masseria Pagliaio dei Romani (IGM)
24	Tratturo	/	Tratturello Ururi Serracapriola	Corso d'acqua tutelato (T. Saccione); SP 167; Mass. Piescia (IGM)
25	Tratturo	/	Tratturello Ururi Serracapriola	Corso d'acqua tutelato (T. Sapestra); SP 167; Mass. Frate
26	Strada provinciale (Viabilità Principale)	/	SP 78	Corso d'acqua tutelato (T. Saccione); masseria Mozzichino (IGM)
27	Strada provinciale (Viabilità Principale)	/	SP 78	Corso d'acqua tutelato (T. Saccione); Casone Cantalupo (IGM)
28	Bene Architettonico di Interesse culturale dichiarato	/	ex Badia di Santa Maria di Melanico (Vincoli in rete)	SP118
29	Bene Architettonico di Interesse culturale non verificato	/	Badia di Vertischio - Abbazia (Vincoli in rete)	strada locale - VIA DELLE CROCI
30	Bene Architettonico di Interesse culturale non verificato	/	Masseria De Matteis-Moretti (Vincoli in rete)	strada locale VIA DELLE CROCI

QUADRO DI UNIONE
SCALA_1:140.000

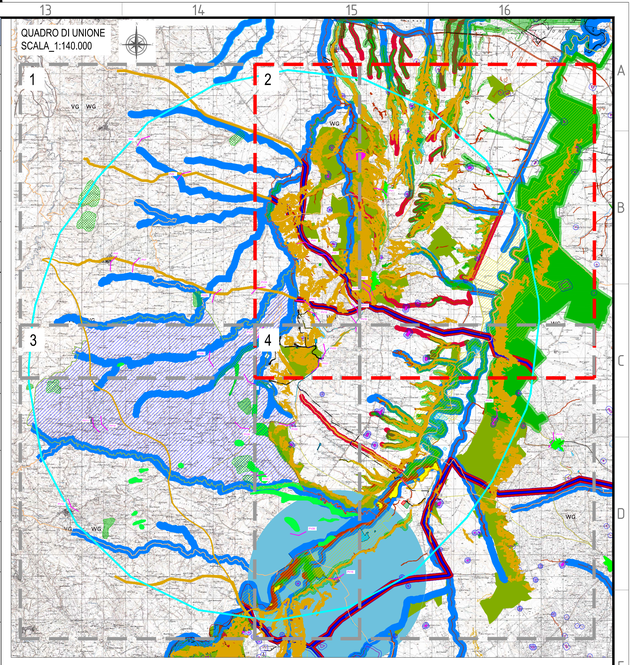

LEGENDA

- Piazzola Aerogeneratore
- Fondazione e Sorvolo
- Cunetta Stradale
- Fosso di Guardia
- Attraversamento Stradale
- Strade di Nuova Realizzazione
- Strade Esistenti da Adeguare
- Strade Provinciali Esistenti
- Strade Sterrate Esistenti
- Aree Spazzate
- Cavidotto AT
- TOC
- Staffaggio
- Confini Comunali
- Confini Regionali
- Allargamenti Stradali su Viabilità Esistente
- Piazzola Definitiva
- Piazzola Temporanea
- Area di Cantiere e Stoccaggio
- Stazione Elettrica 380/36kV *
- Stazione Elettrica 380/150kV *
- Area Bess
- Collector Cabin

*Progetto delle opere di rete a cura del capofila

- AREA DI RICOGNIZIONE CENTRI ABITATI, BENI CULTURALI E PAESAGGISTICI: non meno di 50 volte l'altezza massima del più vicino aerogeneratore: 11 km (DM 10.09.2010)
- PVXX — ANGOLO CAMPO VISIVO PUNTO DI VISTA (PV) PER FOTOINSERIMENTI (vedasi elaborato "FOTOINSERIMENTI")

Area PUGLIA
PPTR aggiornato alla DGR 968/2023
6.1.1 Componenti Geomorfologiche
Ulteriori contesti paesaggistici
- Geositi (100 m)
- Versanti

PPTR aggiornato alla DGR 968/2023
6.1.2 Componenti Idrologiche
Beni paesaggistico
- Fiumi, torrenti, corsi d'acqua iscritti negli elenchi delle acque pubbliche (150 m)

Ulteriori contesti paesaggistici
- Sorgenti (25 m)
- Aree soggette a vincolo idrogeologico

PPTR aggiornato alla DGR DGR 968/2023
6.2.1 Componenti Botanico Vegetazionali
Beni paesaggistici
- Boschi

Ulteriori contesti paesaggistici
- Aree di rispetto dei boschi
- Aree umide
- Prati e pascoli naturali
- Formazioni arbustive in evoluzione naturale

PPTR aggiornato alla DGR DGR 968/2023
6.2.2 Componenti delle Aree Protette e dei Siti Naturalistici
Beni Paesaggistici - Parchi e riserve
- Parchi e riserve naturali regionali

Ulteriori contesti paesaggistici
- UCP - Aree di rispetto dei parchi e delle riserve regionali (100m)
- UCP - Siti di rilevanza naturalistica
- ZPS - ZSC

PPTR aggiornato alle DGR DGR 968/2023
6.3.1 Componenti culturali e insediative
Beni paesaggistici
- Zone gravate da usi civici (validate)

Ulteriori contesti paesaggistici
Testimonianza della stratificazione insediativa
- a - siti interessati da beni storico culturali
- b - aree appartenenti alla rete dei tratturi

Ulteriori contesti paesaggistici - Area di rispetto delle componenti culturali e insediative (100 m - 30 m)
- Rete tratturi
- Siti storico culturali

Ulteriori contesti paesaggistici
- Città Consolidata

PPTR aggiornato alle DGR 968/2023
6.3.2 Componenti dei Valori Percettivi
Ulteriori contesti paesaggistici
- Strade panoramiche
- Strade a valenza paesaggistica
- Coni visuali

Area MOLISE
- Immobili e aree di notevole interesse pubblico - Bene Paesaggistico ex art. 136 D.Lgs. 42/2004 - Fonti: PTPAAV N. 2 - LR 24/89
- Tratturi - Beni culturali (ex art. 10 D.Lgs. 42/2004) Fonte: Piano Territoriale Paesistico Ambientale di area vasta Molise n.2
- Aree di rispetto di 150 metri dalle sponde dei fiumi, torrenti e corsi d'acqua iscritti negli elenchi delle acque pubbliche, e di 300 metri dalla linea di battigia costiera del mare e dei laghi. Beni Paesaggistici ai sensi dell'art.142 c. 1 lett. c) del codice, http://www.sitap.beniculturali.it/

BOSCHI
- Aree boscate - Beni Paesaggistici ai sensi dell'art. 142 c. 1 lettera g) del Codice Fonte: http://sitap.beniculturali.it/
- Aree boscate assoggettate alla modalità A2 Fonte: Piano Territoriale Paesistico Ambientale di area vasta Molise n.2

PVXX — Cono Visivo per fotoinserimenti (vedasi elaborato "FOTOINSERIMENTI") (altezza dal suolo: 1.60 m)

Fonte: http://www.sit.puglia.it/

Sistema di riferimento - sistema UTM-WGS 84 Fuso 33N

REV. N. / Rev.	DATA / Date	DESCRIZIONE / Description	PREPARATO / Prepared	APPROVATO / Approved
00	26/10/2023	PRIMA EMISSIONE	C. Capitanio	A.Sergi

DIRETTORE TECNICO / Technical Director: ING. ANTONIO SERGI

TIMBRO E FIRMA DIRETTORE TECNICO / Technical Director Sign and Stamp

NOME D'ARCHIVIO / FILE NAME: SCS.DES.D.AMB.ITA.W.6411.013.00

DATA / Date: 26/10/2023

FORMATO DEL DISEGNO / Drawing Format: A1

SCALA DEL DISEGNO / Drawing scale: 1:10.000

NUMERO FOGLIO DEL DISEGNO / Drawing sheet: 2 di/of 4

SOGGETTO PROPONENTE / Proponent:
VENTO SOLARE SRL
VIA DELLA CHIMICA 103 - 85100 POTENZA
P.IVA 02981860768
ventosolare@pec.it

PROGETTO / Project: IMPIANTO EOLICO DI SERRACAPRIOLA

SCOPO DOCUMENTO / Utilization Scope: ITER AUTORIZZATIVO

PROGETTISTA / Technical Advisor: SCS INGEGNERIA

TITOLO / Title: RICOGNIZIONE CENTRI ABITATI E BENI CULTURALI E PAESAGGISTICI NEI 11 km (50*Hmax)

PROGETTO / Project: IMPIANTO EOLICO SERRACAPRIOLA

CODICE SCS / SCS Code

COMPANY	PURPOSE	TYPE	DISCIPLINE	COUNTRY	TEC.	PLANT	PROGRESSIVE	REVISION
SCS	DES	D	AMBIT	AW	6	411	013	00