AREA ON SHORE - INQUADRAMENTO TERRITORIALE DELL'INTERVENTO SU P.P.T.R. - COMPONENTI BOTANICO - VEGETAZIONALI - QUADRO UNIONE 1

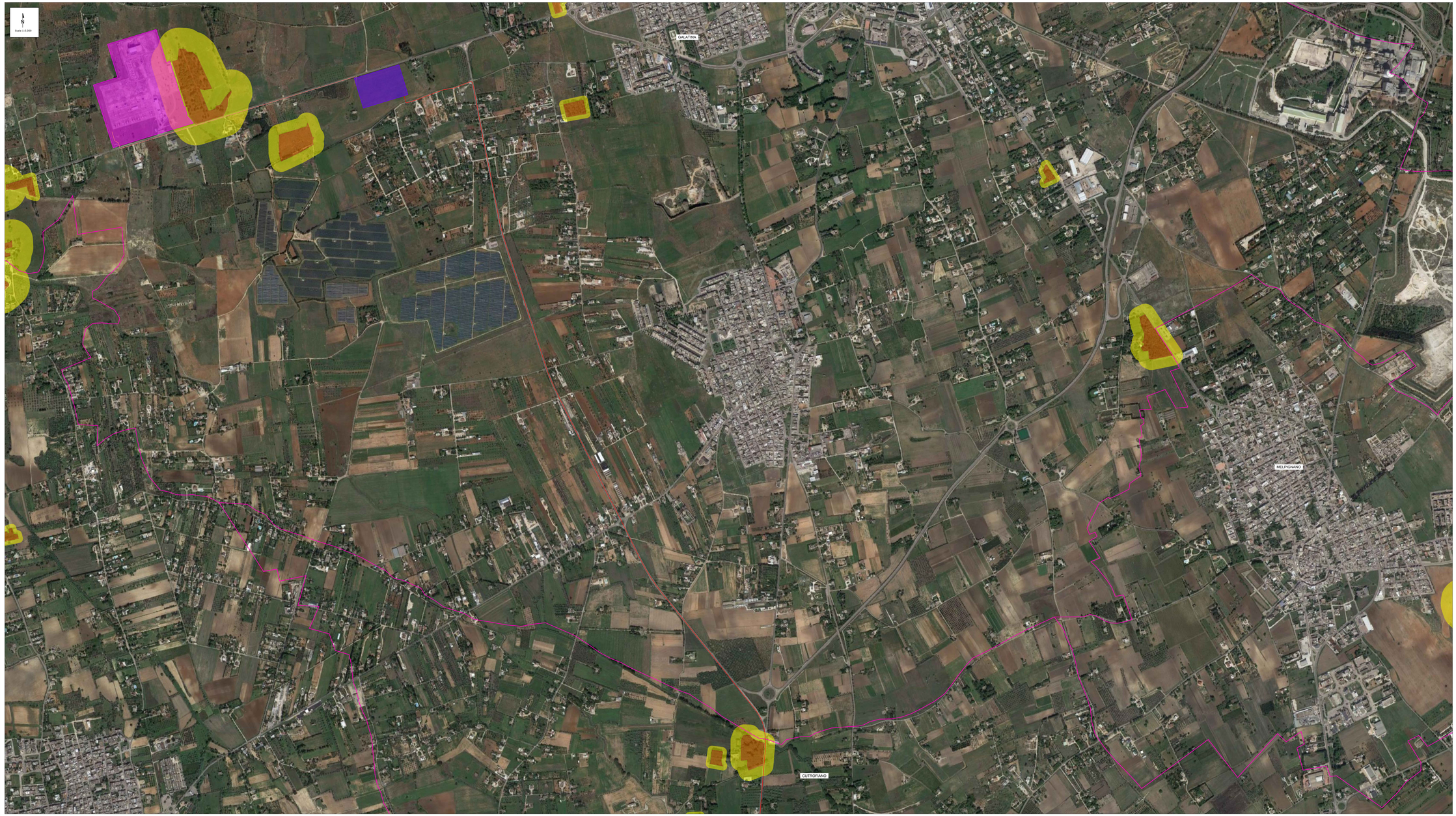

LEGENDA

- CAVO INTERRATO 220 KV LATO TERRA
- CAVO INTERRATO 66 KV LATO TERRA
- CAVO INTERRATO 380 KV LATO TERRA
- CAVO 66 KV IN HDD
- CAVO SPARES
- CAVO UTENZA 66 KV - LATO MARE
- STAZIONE UTENTE 380_220KV
- STAZIONE RTN 380_150KV GALATINA
- STAZIONE UTENTE 220_66KV ODRA LATO MARE
- FASCIA DI MITIGAZIONE STAZIONE UTENTE 220_66KV ODRA LATO MARE
- CORRIDOIO DI POSA CAVI LATO MARE
- CONFINI COMUNALI

P.P.T.R. PUGLIA
COMPONENTI BOTANICO - VEGETAZIONALI

- BP - BOSCHI
- BP - ZONE UMIDE RAMSAR
- UCP - AREE DI RISPETTO DEI BOSCHI (100 m)
- UCP - AREE UMIDE
- UCP - FORMAZIONI ARBUSTIVE IN EVOLUZIONE NATURALE
- UCP - PRATI E PASCOLI NATURALI

(fonte: https://pugliacon.regione.puglia.it)

REV.	DATE	DESCRIPTION	PREPARED	CHECKED	APPROVED
00	02/12/2021	EMISSIONE DEFINITIVA	V.Bonfini	A. Pino / L.Gattoni	A. Pino / L.Gattoni

PROJECT: **Progetto di fattibilità tecnico economica per la realizzazione del Parco Eolico Offshore: Odra.**

FILE NAME: ODR.ENG.TAV.016.00_AREA ON SHORE - INQUADRAMENTO SU P.P.T.R. - COMPONENTI BOTANICO - VEGETAZIONALI.DWG

CLASSIFICATION: **Final Issue** | FORMAT: **A0+2** | SCALE: **1:5.000** | PLOT SCALE: **1:1** | SHEET: **2** of of **7**

TITLE: **AREA ON SHORE - INQUADRAMENTO SU P.P.T.R. - COMPONENTI BOTANICO - VEGETAZIONALI (Sv. 2 di 7)**

UTILIZATION SCOPE: **Supporto SIA**

CLIENT CODE: ODR | ENG | TAV | 016 | 00

CLIENT VALIDATION

VALIDATED BY: KB
CHECKED BY: MS
COLLABORATORS: OM

The document is property of Odra Energia S.r.l. It is strictly forbidden to reproduce the document, in whole or in part, and to provide to other any related information without the previous written consent by Odra Energia S.r.l.