Progetto per la realizzazione di un Deposito costiero in GPL in agro del Comune di Manfredonia (FG)

Proponente : ISOSAR s.r.l. (oggi ENERGAS S.p.a.)

ANALISI DELL'IMPATTO PAESAGGISTICO

Punti di vista considerati:

PR_1 Luoghi privilegiati di fruizione del paesaggio - Strada panoramica SS89 (PPTR par. 2.2.5.2)
PR_2 Area deposito GPL
PR_3 Area deposito GPL
PR_4 Componenti idrologiche - Torrente Candelaro (PPTR par. 2.2.5.2)
PR_5 Testimonianze della Stratificazione Insediativa - siti storico culturali "Masseria Barbone" (PPTR par. 2.2.5.2)
PR_6 Testimonianze della Stratificazione Insediativa - siti storico culturali "Masseria Santo Spirito" (PPTR par. 2.2.5.2)
PR_7 Testimonianze della Stratificazione Insediativa - siti storico culturali "Masseria Mustaccio" (PPTR par. 2.2.5.2)
PR_8 Zone di interesse archeologico - "Zona archeologica di Siponto" (PPTR par. 2.2.5.2)
PR_9 Luoghi privilegiati di fruizione del paesaggio - Punto panoramico (PPTR par. 2.2.5.2)
PR_10 Testimonianze della Stratificazione Insediativa - siti storico culturali "Masseria Coppa del Vento" (PPTR par. 2.2.5.2)

L'area del deposito di GPL risulta chiaramente visibile unicamente dai punti di vista PR_1, PR_5 e PR_10 per i quali sono stati elaborati i fotoinserimenti

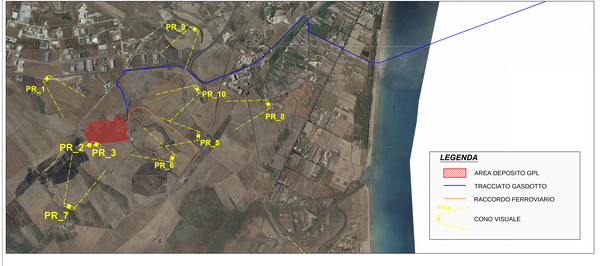

PR_1 *Luoghi privilegiati di fruizione del paesaggio - Strada panoramica SS89 (PPTR par. 2.2.5.2)*

Visuale paesaggistica ante operam

Visuale paesaggistica post operam

PR_4 *Componenti idrologiche - Torrente Candelaro (PPTR par. 2.2.5.2)*

Visuale paesaggistica ante operam

Visuale paesaggistica post operam

PR_5 *Testimonianze della Stratificazione Insediativa - siti storico culturali "Masseria Barbone" (PPTR par. 2.2.5.2)*

Visuale paesaggistica ante operam

Visuale paesaggistica post operam

PR_10 *Testimonianze Stratificazione Insediativa-siti storico culturali "Masseria Coppa del Vento" (PPTR par. 2.2.5.2)*

Visuale paesaggistica ante operam

Visuale paesaggistica post operam

Comune di Manfredonia

Provincia di Foggia

TITOLO ELABORATO:
ALL.31
FOTO-INSERIMENTI
ANTE E POST OPERAM

Scala : 1:5000

Data : Settembre 2013

Committente:
ENERGAS S. p. a.
in via Domenico Morelli, 75
CAP 80121 Napoli

Progettista:
STUDIO P. Associati
Arch. Rosa DE SANTIS