

**LEGENDA**  
 Aree importanti per l'avifauna (IBA)  
 IBA

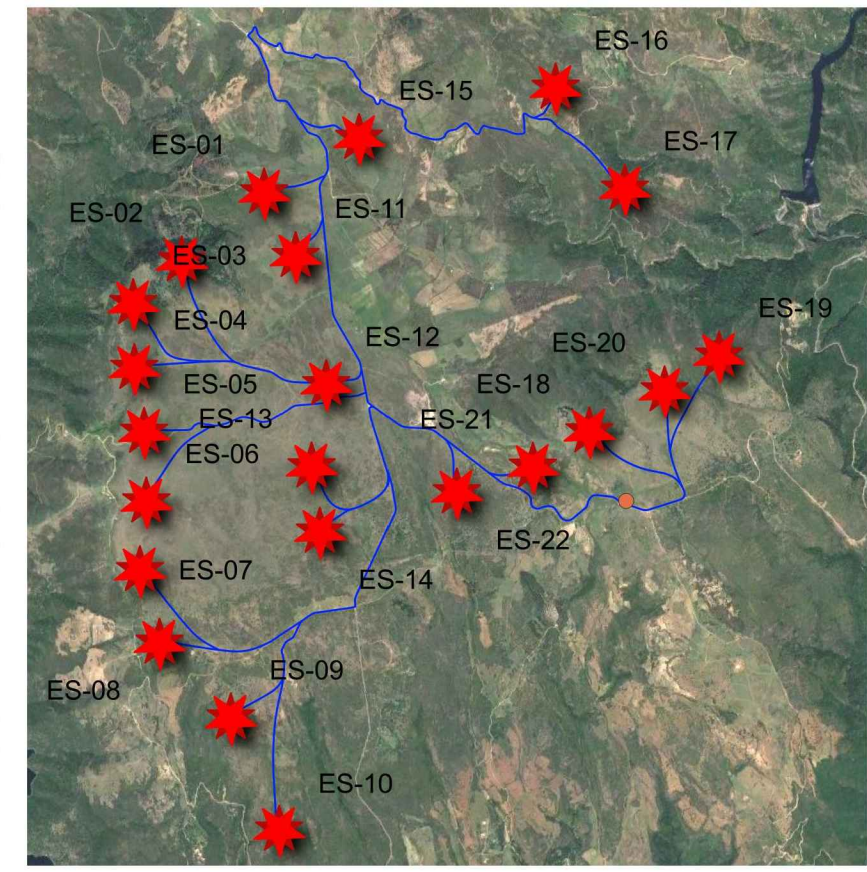

Zoom su WTG      Scala 1:60000

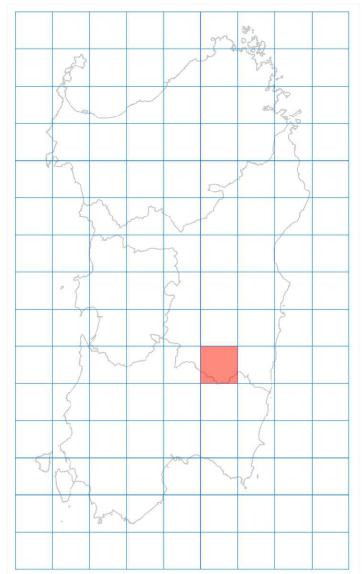

  
**REGIONE AUTONOMA DE SARDIGNA**  
**REGIONE AUTONOMA DELLA SARDEGNA**

  
**COMUNE DI ESTERZILI**

  
**COMUNE DI ESCALAPLANO**

  
**COMUNE DI SEUI**

COSTRUZIONE ED ESERCIZIO DI UN IMPIANTO DI PRODUZIONE DELL'ENERGIA ELETTRICA DA FONTE EOLICA AVENTE POTENZA IN IMMISSIONE PARI A 136,84 MW CON RELATIVO COLLEGAMENTO ALLA RETE ELETTRICA - IMPIANTO DENOMINATO "ESTERZILI WIND" UBICATO IN AGRO DEL COMUNE DI ESTERZILI, ESCALAPLANO E SEUI

**ELABORATO: ZONE IBA**

**COMMITTENTE**  
**SCS INNOVATIONS**  
 Via GEN ANTONELLI 3 - MONOPOLI

PROGETTAZIONE



PROGETTAZIONE



**REVISIONI**

| REV | DATA         | DESCRIZIONE       | ESEGUITO                | VERIFICATO              | APPROVATO          |
|-----|--------------|-------------------|-------------------------|-------------------------|--------------------|
| 00  | GENNAIO 2024 | Elaborato grafico | Ing. Emanuele Verdoscia | Ing. Emanuele Verdoscia | Dott. Cosimo Sisto |
|     |              |                   |                         |                         |                    |