

BENI PAESAGGISTICI AMBIENTALI EX ART. 143 D.Lgs. N°42/04 e succ. mod.

- Fascia costiera
- Sistemi a base e promontori, talsi e piccole isole
- Campi dunali e sistemi di spiaggia
- Zone umide costiere
- Aree a quota superiore ai 900 m s.l.m.
- Aree rocciose di cresta
- Laghi naturali, invasi artificiali, stagni, lagune
- Fiumi, torrenti e altri corsi d'acqua
- Praterie e formazioni stepiche
- Praterie di podsimia oceanica
- Aree di interesse naturalistico
- Aree di notevole interesse faunistico
- Aree di notevole interesse botanico e fitogeografico
- Grotte, caverne
- Alberi monumentali
- Monumenti naturali istituiti L. 31/89

BENI PAESAGGISTICI AMBIENTALI EX ART. 142 D.Lgs. N°42/04 e succ. mod.

- Parchi e aree protette nazionali (L. n. 304/91)
- Vulcani
- Boschi e foreste (Art. 2 comma 6 D.Lgs. 227/01)
- Aree gravate da usi civici

COMPONENTI DI PAESAGGIO CON VALENZA AMBIENTALE

Dalla carta dell'Uso del Suolo 1:25.000

AREE NATURALI E SUBNATURALI

- Vegetazione a macchia e in aree umide
- Aree con vegetazione rada > 5% e < 40%, formazioni di ripa non arboree; macchia medio-bassa; reti di torrenti di ampiezza superiore a 25 m; paludi saline; pareti rocciose.
- Boschi
- Boschi misti di conifere e latifoglie; boschi di latifoglie.

AREE SEMINATURALI

- Prati stabili, aree a pascolo naturale, cespugliati e arbusteti; gariga; aree a ricostituzione naturale.
- Sugherete; castagneti da frutto

AREE AD UTILIZZAZIONE AGRO-FORESTALE

- Vigneti; frutteti e fruti minori; oliveti; colture temporanee associate all'oliveto; colture temporanee associate al vigneto; colture temporanee associate ad altre colture permanenti.
- Impianti boschivi artificiali
- Boschi di conifere; Piceeti, latifogli, acqueriti; altri impianti arborei da legno; arboricoltura con essenze forestali di conifere; aree a ricostituzione artificiale.
- Culture erbacee specializzate; aree agrivoltaiche; aree incolte
- Seminativi in aree non irrigue; prati artificiali; seminativi semplici e colture ortive a pieno campo; risaie; viali; colture in serra; sistemi colturali e partecellari complessi; aree prevalentemente occupate da colture agrarie con presenza di spazi naturali importanti; aree agroforestali; aree incolte

AREE DI INTERESSE NATURALISTICO ISTITUZIONALMENTE TUTELE

- Siti di interesse comunitario
- Zone di protezione speciale
- Sistema regionale dei parchi, delle riserve e dei monumenti naturali L. 31/89
- Classi permanenti di protezione naturalistica
- Aree gestione speciale ente forestale

AREE DI RECUPERO AMBIENTALE

ANAGRAFE SITI INQUINATI D.Lgs. 22/97 E D.M. 471/99

- Siti inquinati
- Aree di rispetto dei siti inquinati
- Siti amianto
- Aree minerarie dismesse

AREE DEGRADATE

- Discariche
- Scavi

ASSETTO STORICO CULTURALE

BENI PAESAGGISTICI EX ART. 136 D.Lgs. N°42/04 e succ. mod. VINCOLI

- Architettonico
- Vincoli ex l. 1497/39

BENI PAESAGGISTICI EX ART. 142 D.Lgs. N°42/04 e succ. mod. VINCOLI

- Architettonico
- Vincoli ex l. 1497/39

BENI PAESAGGISTICI EX ART. 143 D.Lgs. N°42/04 e succ. mod. AREE CARATTERIZZATE DA PRESSIONE CON VALENZA STORICO-CULTURALE

- Aree caratterizzate da pressioni con valenza storico-culturale

BENI DI INTERESSE PALEONTOLOGICO

- LUGOGHI DI CULTO DAL PREISTORICO ALL'ALTO MEDIOEVO
- Circolo megalitico
- Fonte-pozzo
- Allee coperte
- Dolmen
- Tomba
- Bellio
- Domus de janas
- Grotta
- Cimitero
- Seppellitura
- Ipogeo funerario
- Necropoli
- Tomba dei giganti

INSEDIAMENTI TURISTICI

- Inseidiamenti turistici

INSEDIAMENTI PRODUTTIVI

- Inseidiamenti produttivi a carattere industriale, artigianale e commerciale
- Grandi aree industriali
- Inseidiamenti produttivi
- Grande distribuzione commerciale

AREE ESTRATTIVE: CAVE E MINIERE

- Area estrattive di seconda categoria (cave)
- Area estrattive di prima categoria (miniere)
- Saline

AREE SPECIALI

- AREE SPECIALI (GRANDI ATTREZZATURE DI SERVIZIO PUBBLICO PER ISTRUZIONE, SANITA', RICERCA E SPORT) E AREE MILITARI

SISTEMA DELLE INFRASTRUTTURE

- AREE DELLE INFRASTRUTTURE

RETE DELLA VIABILITA'

- Strade statali e provinciali
- Strade a specifica valenza paesaggistica e panoramica
- Strade di fruizione turistica
- Strade statali e provinciali a specifica valenza paesaggistica e panoramica
- Strade statali e provinciali a specifica valenza paesaggistica e panoramica di fruizione turistica
- Reti stradali locali
- Strade in costruzione
- Impianti ferroviari lineari
- Impianti ferroviari lineari a specifica valenza paesaggistica e panoramica

CICLO DEI RIFIUTI

- Discarica rifiuti
- Impianto di trattamento e/o inasprimento rifiuti

CICLO DELLE ACQUE

- Depositori
- Condotta idrica

CICLO DELL'ENERGIA ELETTRICA

- Centrale elettrica
- Linea elettrica

CAMPI EOLICI

- Impianti eolici in realizzazione
- Impianti eolici realizzati
- Area interessate da impianti eolici

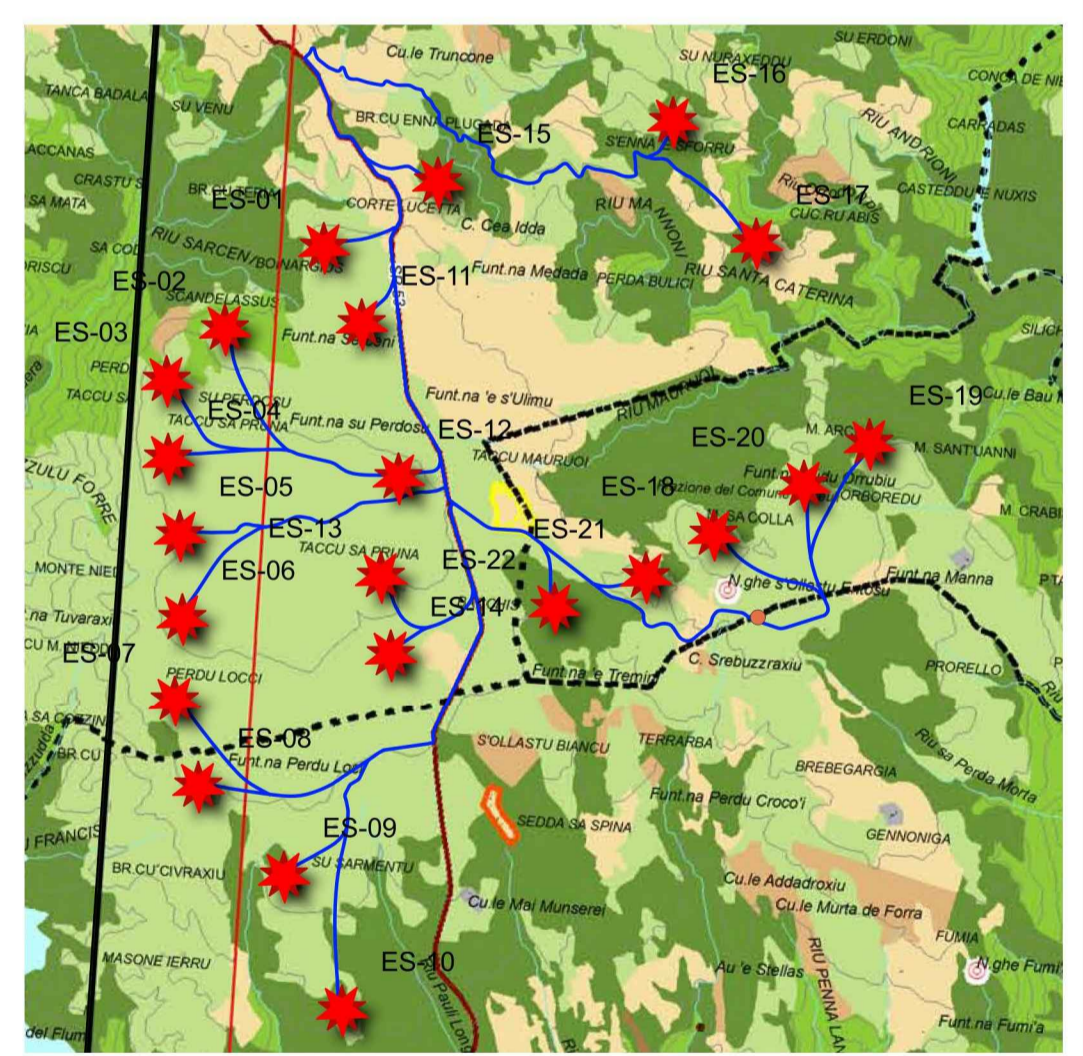

CARTOGRAFIA DI BASE

(Elaborazione da C.T.R. 1:10.000 R.A.S.)

- Linea costa
- Elementi idrici
- Curve di livello 25m
- Quadro d'Unione scala 1:25.000
- Limiti comunali

REGIONE AUTONOMA DE SARDIGNA
REGIONE AUTONOMA DELLA SARDEGNA

COMUNE DI ESTERZILI

COMUNE DI ESCALAPLANO

COMUNE DI SEUI

CONSTRUZIONE ED ESERCIZIO DI UN IMPIANTO DI PRODUZIONE DELL'ENERGIA ELETTRICA DA FONTE EOLICA AVENTE POTENZA IN IMMISSIONE PARI A 136,84 MW CON RELATIVO COLLEGAMENTO ALLA RETE ELETTRICA - IMPIANTO DENOMINATO "ESTERZILI WIND" UBICATO IN AGRO DEL COMUNE DI ESTERZILI, ESCALAPLANO E SEUI

ELABORATO: PPR - PIANO PAESAGGISTICO REGIONALE

COMMITTENTE
SCS INNOVATIONS
Via GEN ANTONELLI 3 - MONOPOLI



| REVISIONI | | | | | |
|-----------|--------------|-------------------|-------------------------|-------------------------|--------------------|
| REV | DATA | DESCRIZIONE | ESEGUITO | VERIFICATO | APPROVATO |
| 00 | GENNAIO 2024 | Elaborato grafico | Ing. Emanuele Verdoscia | Ing. Emanuele Verdoscia | Dott. Cosimo Sisto |

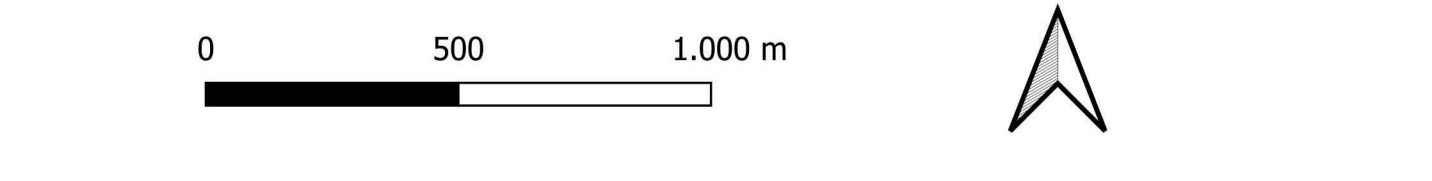

PIANO PAESAGGISTICO REGIONALE

D.Lgs. 22 gennaio 2004 n.42 e succ. mod. L.R. 25 novembre 2004 n.8