

RECETTORI SU ORTOFOTO

Legenda

	Aerogeneratore SG170 - 6,6 MW
	Gittata intera pala 157,45 metri
	Gittata frammento 398,30 metri

N

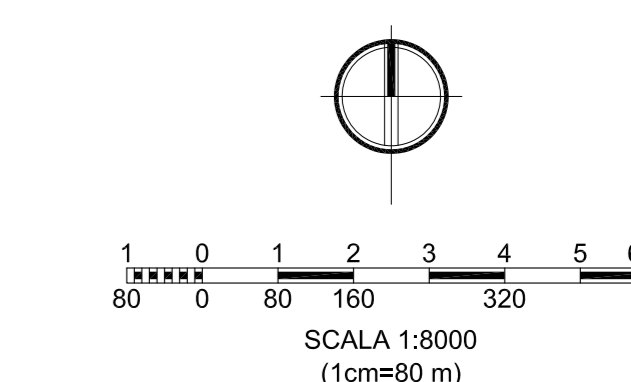

RIFERIMENTI CARTOGRAFICI

Proiezione: UTM Zona: 33 Datum: WGS84

COORDINATE DEI VERTICI DELLA CARTA

VERTICE	COORDINATE	
	NO	SE
N	4 558 820,00	4 552 252,00
E	549 954,00	557 548,00

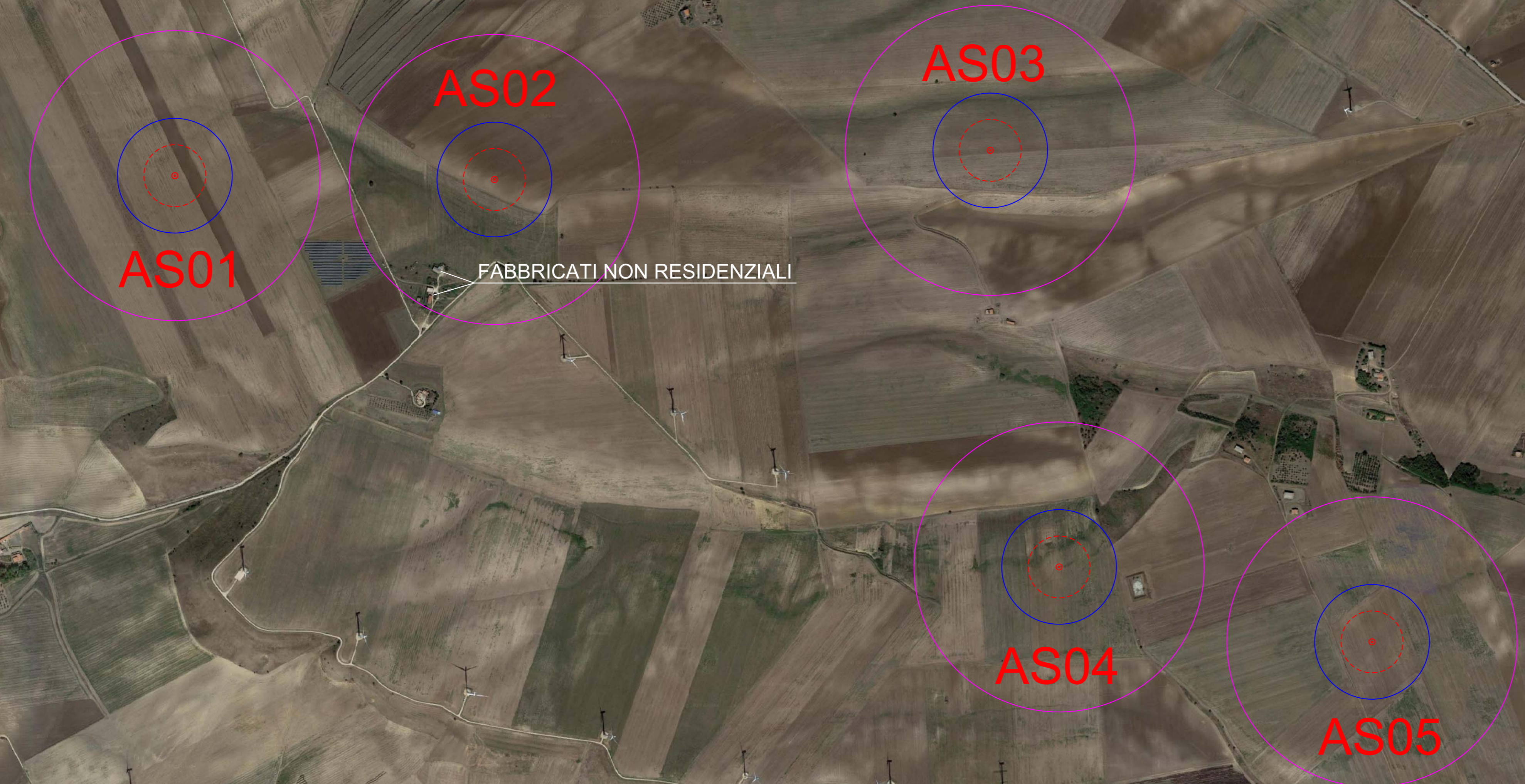

Comune di Ascoli Satriano
Provincia di Foggia

PROPONENTE:
AME ENERGY S.r.l.
Via Pietro Cossa, 5 20122 Milano (MI)
ameenergysrl@legalmail.it P. IVA 12779110969

Progetto di un impianto eolico, denominato "Masserie Leone", costituito da n. 5 aerogeneratori della potenza unitaria di 6,6 MW, per una potenza complessiva di 33 MW, e delle relative opere di connessione alla RTN, da realizzarsi nel comune di Ascoli Satriano (FG)

ELABORATO: **G032** OGGETTO DELL'ELABORATO: **Recettori su ORTOFOTO**

PROGETTAZIONE:

PROGETTISTA:
Ing. Federico SCARANO
Ing. Carlo RUSSO
Arch. Giovanni MAGGIO
Cassa Romulo n. 245
83104 Satriano (FG)
tel. 0827.89602
info@sirmes.it
sirmes@pec.it

EMISIONE:	DATA:	CODICE PROGETTO:	REDATTO DA:
1a	settembre 2023	ASC0103E33	Ing. F. Scarano Arch. G. Maggio Ing. Carlo Russo
2a			
3a			
4a			