



Carta DTM
e reticolo idrografico

Legenda

-  Reticolo idrografico
-  Limite comunale
-  Limite regionale

	Aerogeneratore SG170 - 6,6 MW
	Piazzola permanente
	Strade nuove permanenti
	Piazzole provvisorie Allargamenti provvisori
	Area stoccaggio pale
	Area deposito materiale
	Area di Cantiere
	Attraversamento Autostrada A16 Strada Provinciale 95
	Cavidotto Linea A
	Cavidotto Linea B
	Cavidotto AT
	Viabilità esistente da adeguare

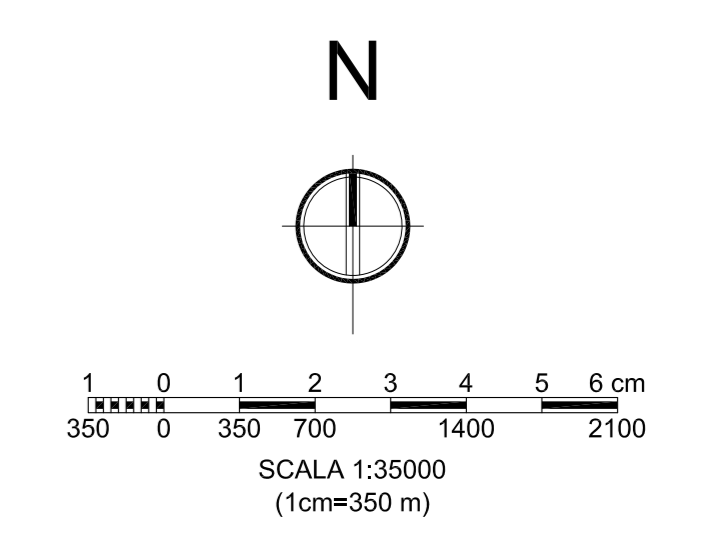

RIFERIMENTI CARTOGRAFICI

Proiezione: UTM Zona: 33 Datum: WGS84

COORDINATE DEI VERTICI DELLA CARTA	
VERTICE	
	SE
N	4 530 816
E	538 579,3

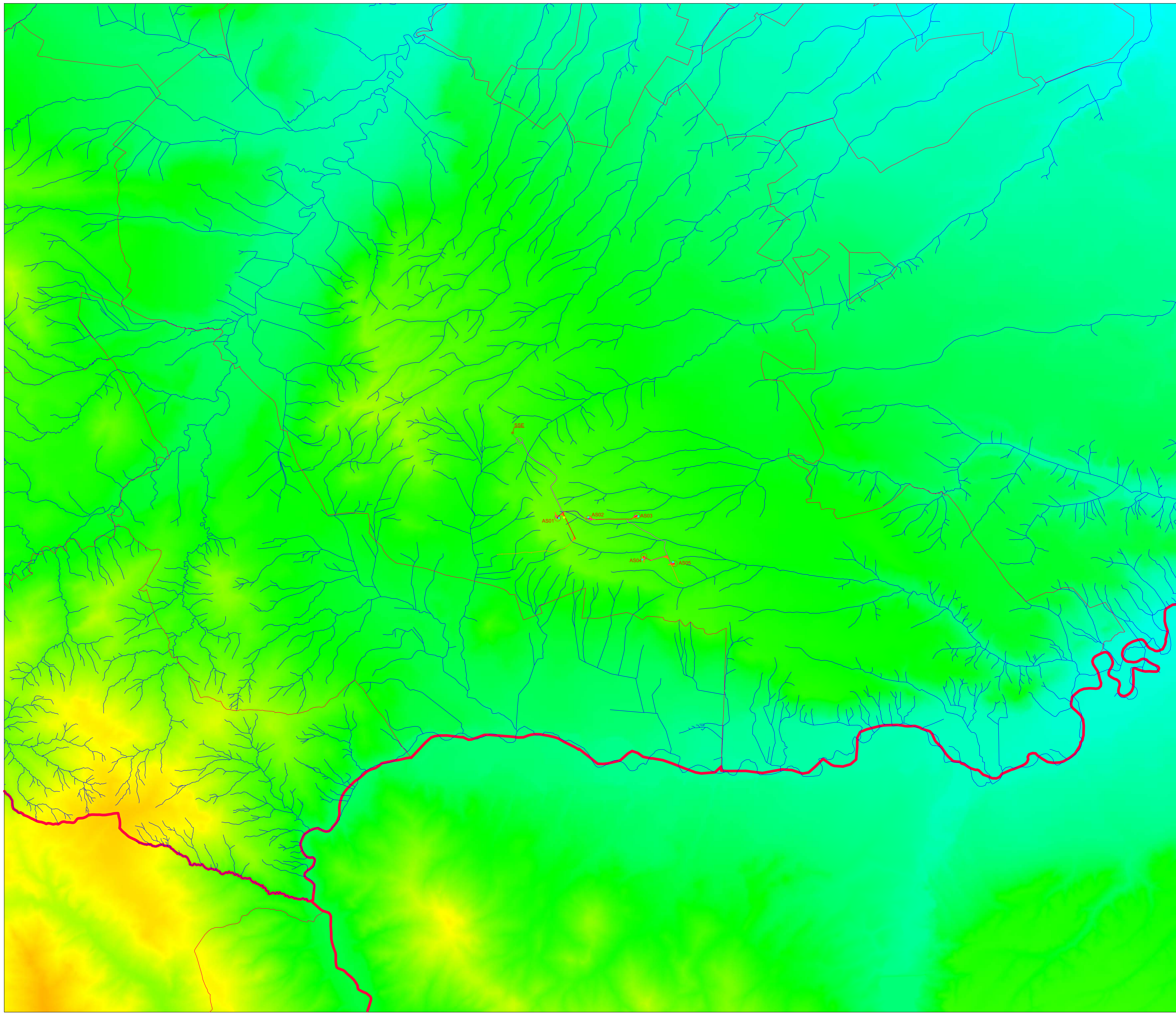



Comune di Ascoli Satriano
Provincia di Foggia



PROPRONTE:

AME ENERGY S.r.l.
Via Pietro Cossa, 5 20122 Milano (MI)
ameenergysrl@legalmail.it P. IVA 12779110969

Progetto di un impianto eolico, denominato "Masserie Leone", costituito da n. 5 aerogeneratori della potenza unitaria di 6,6 MW, per una potenza complessiva di 33 MW, e delle relative opere di connessione alla RTN, da realizzarsi nel comune di Ascoli Satriano (FG)

ELABORAZIONE: G045	OGGETTO DELL'ELABORAZIONE: Modello digitale del terreno e reticolo idrografico
------------------------------	--

<p>PROGETTISTA:</p> <p>sirmes www.sirmes.it</p> <p>Ing. Felice SCARANO Arch. Giovanni MAGGIO Corso Roma n. 245 83044 Biaccola (AV) tel. 0827.28602 info@sirmes.it sirmes@pec.it</p>	
--	---

EMISIONE:	DATA:	CODICE PROGETTO:	REDATTO DA:
1a	settembre 2023	ASCLO03E33	Ing. F. Scarano Arch. G. Maggio Ing. Carlo Russo
2a			
3a			
4a			

Copyright © 2023 SIRMES. Questo documento è proprietà esclusiva di SIRMES S.p.A. ed è vietata espressamente la ristampa o l'uso non autorizzato senza permesso scritto dalla SIRMES S.p.A.

