

Planimetria interna - Opere Condivise - Scala 1:50

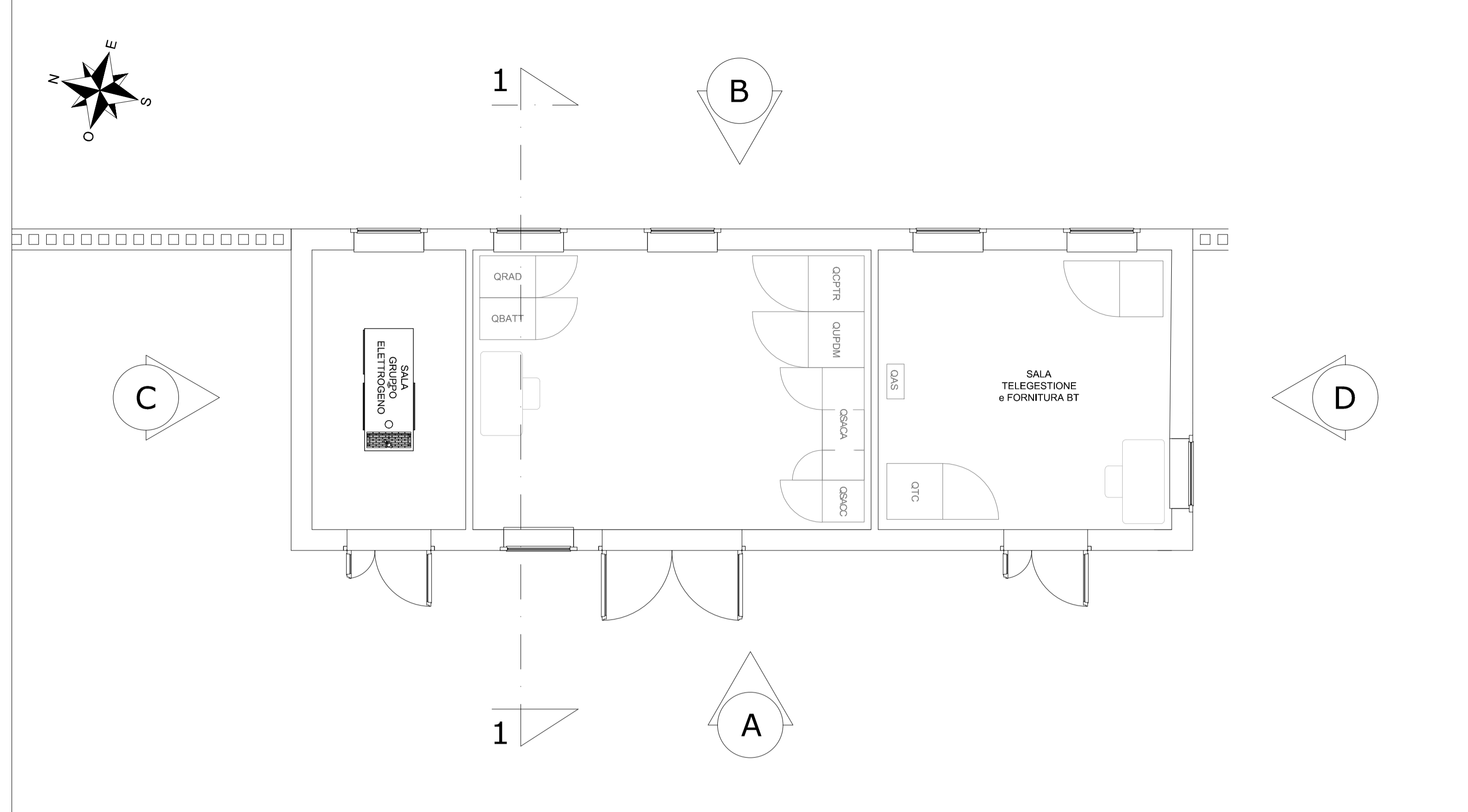

Planimetria interna strutture verticali - Opere condivise - Scala 1:50

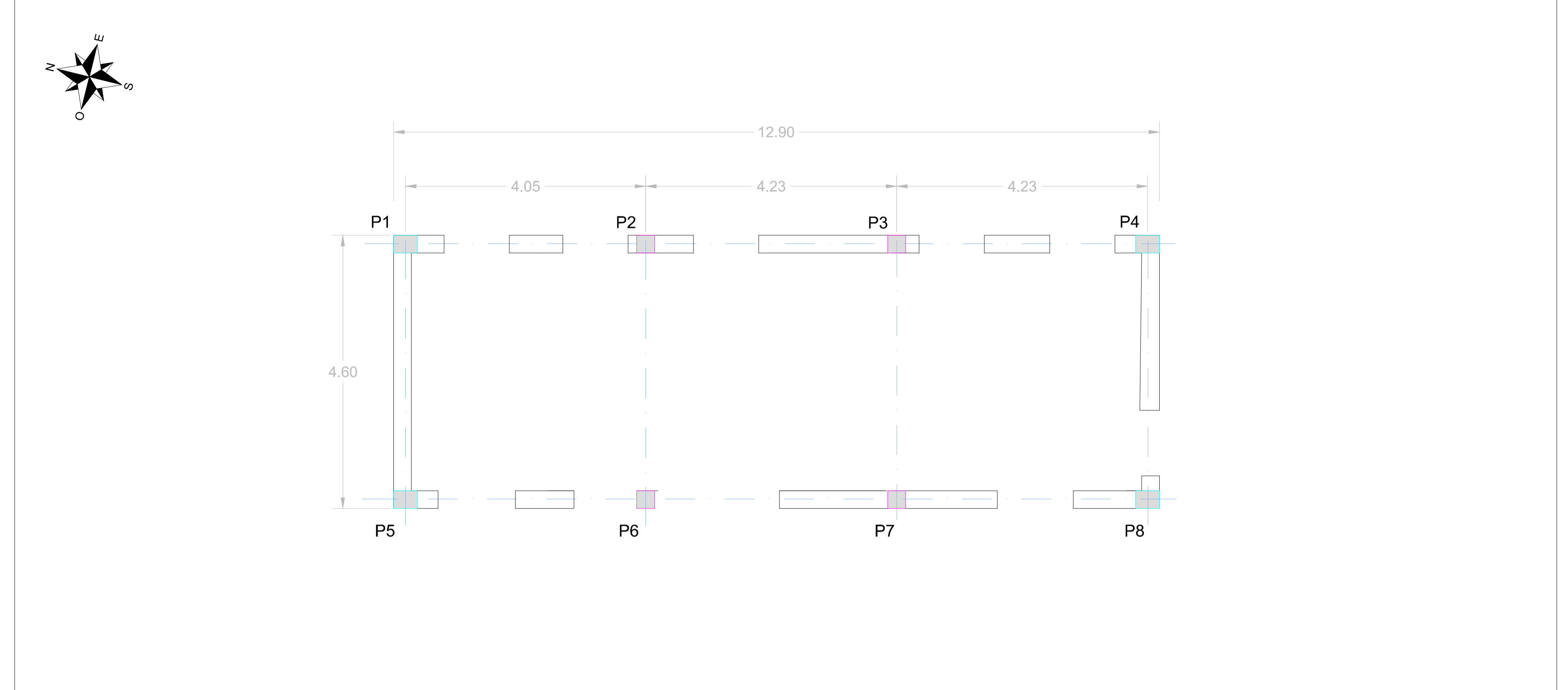

Vista A - Scala 1:50

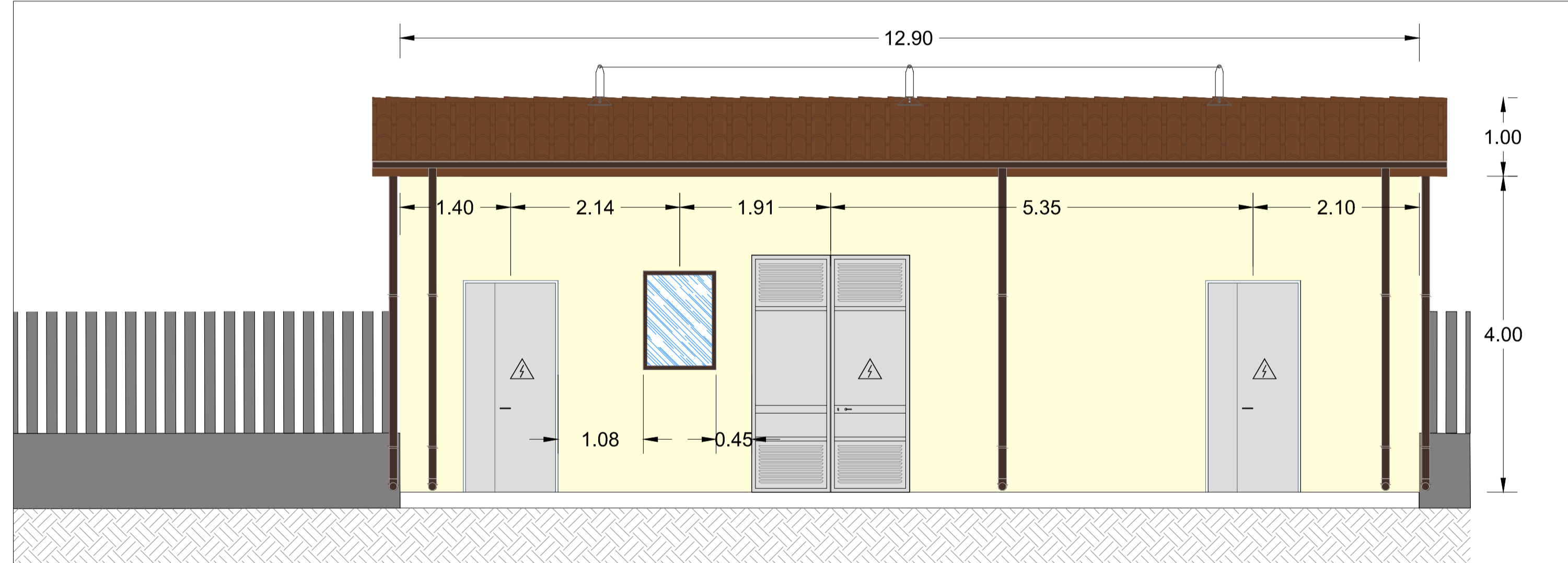

Vista C - Scala 1:50

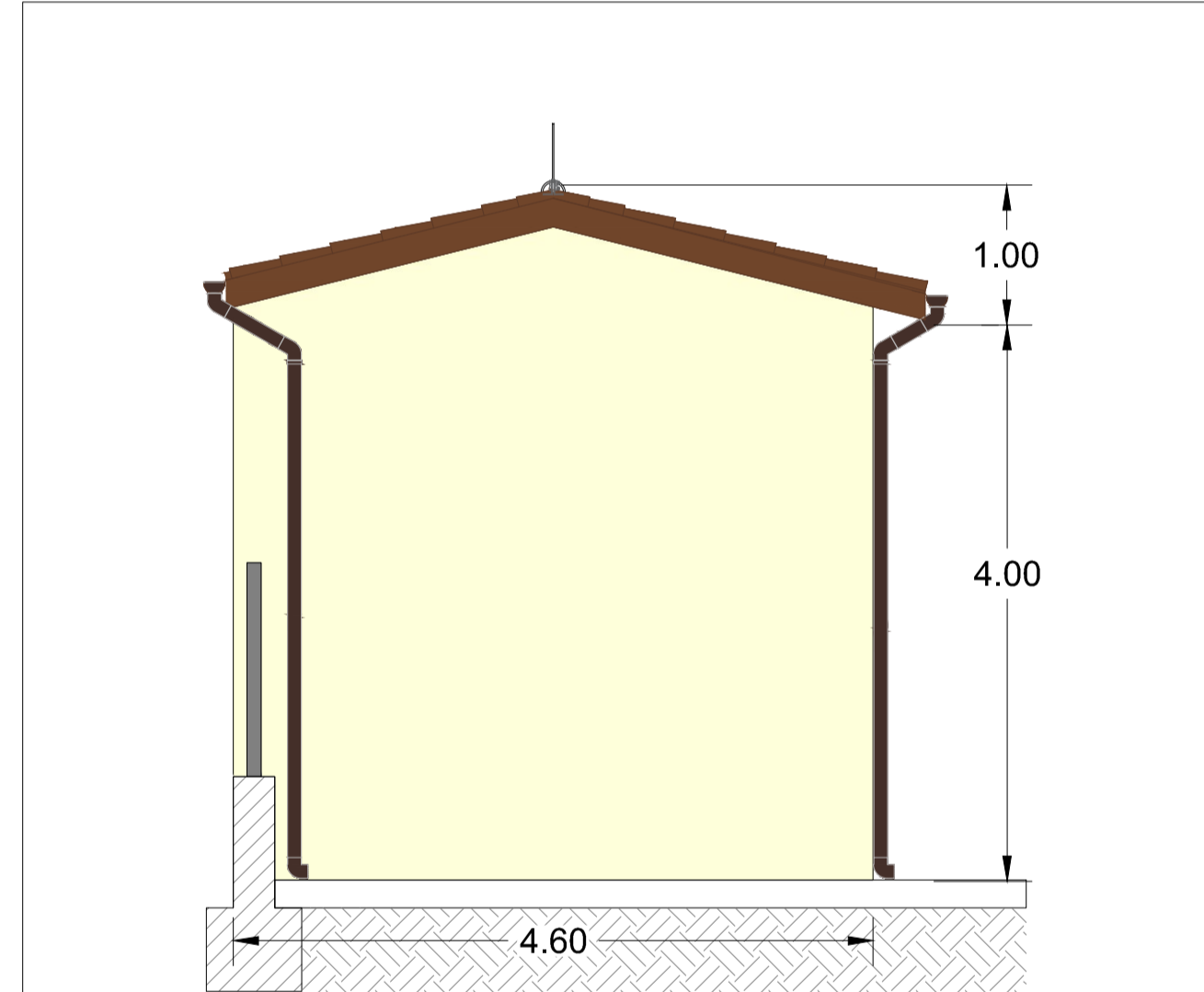

Vista B - Scala 1:50

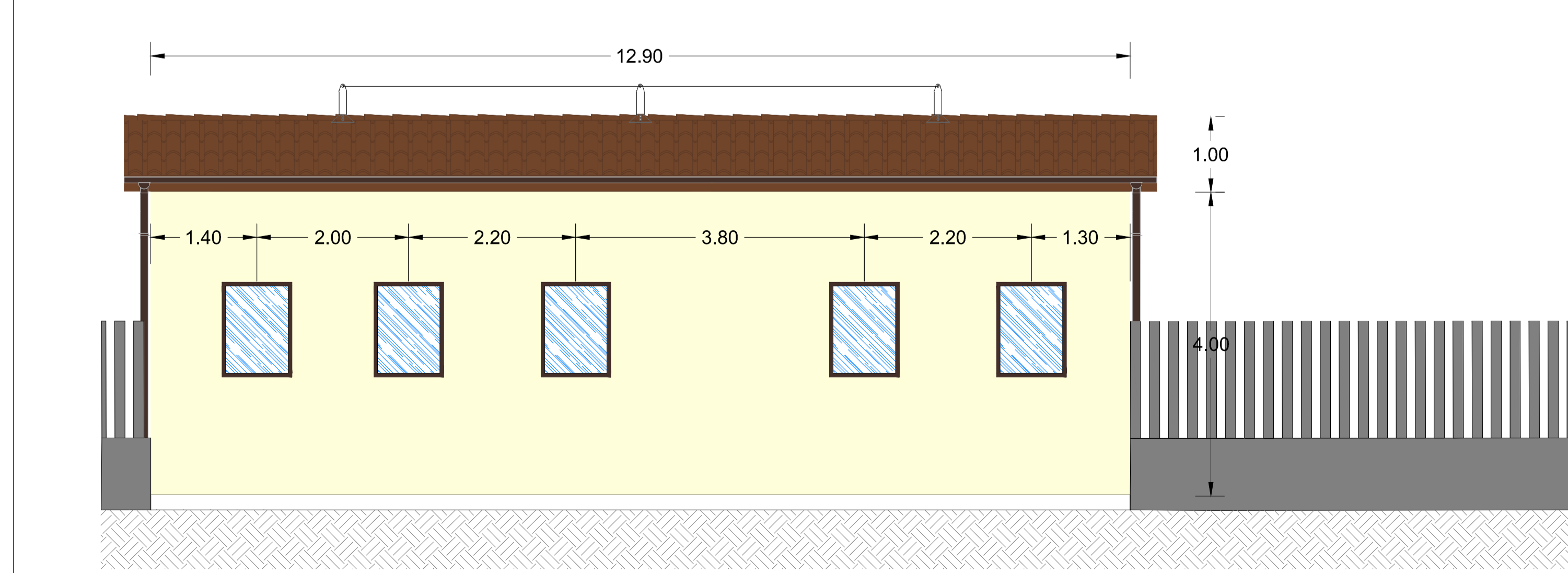

Vista D - Scala 1:50

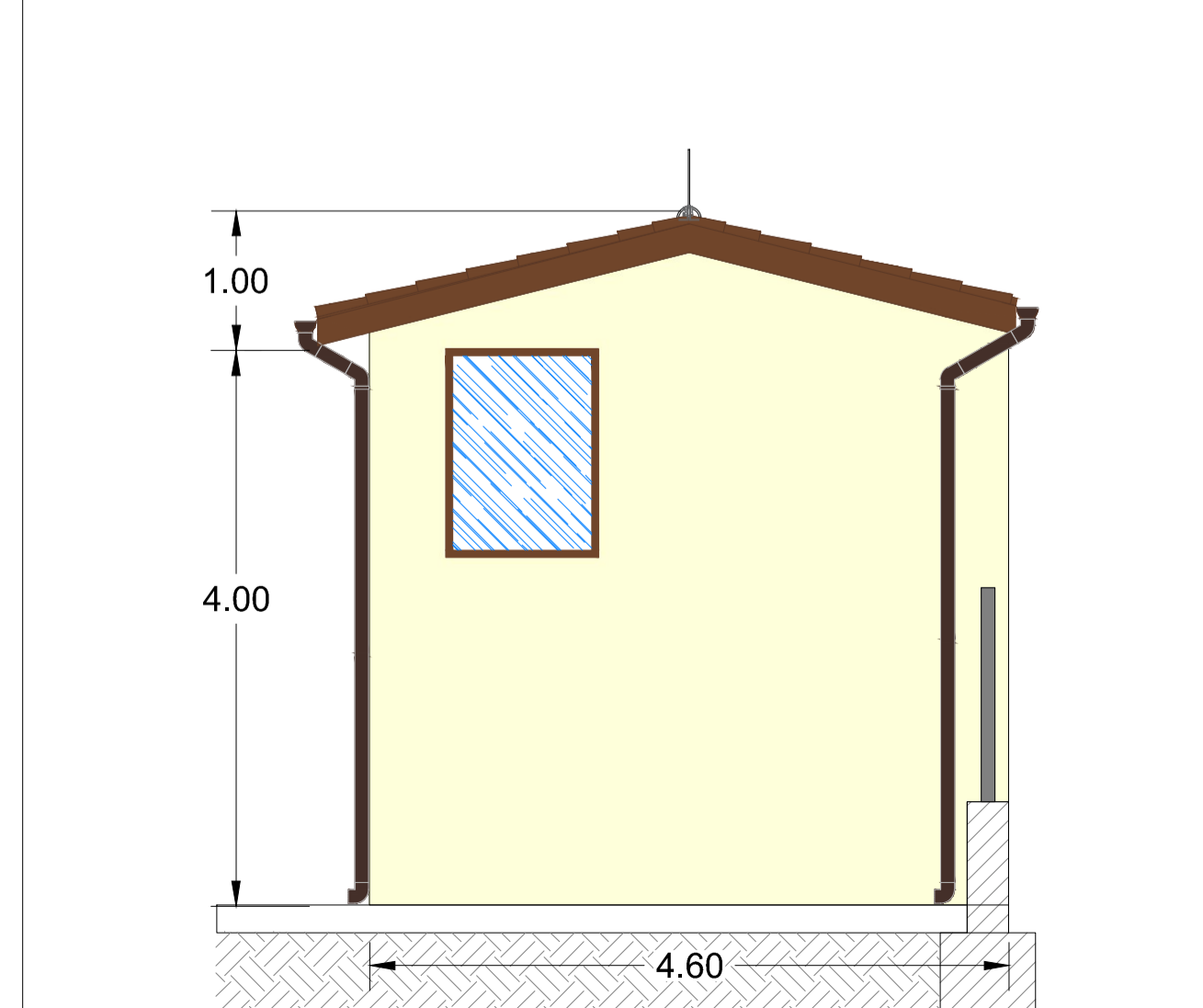

Sezione 1 - Scala 1:50

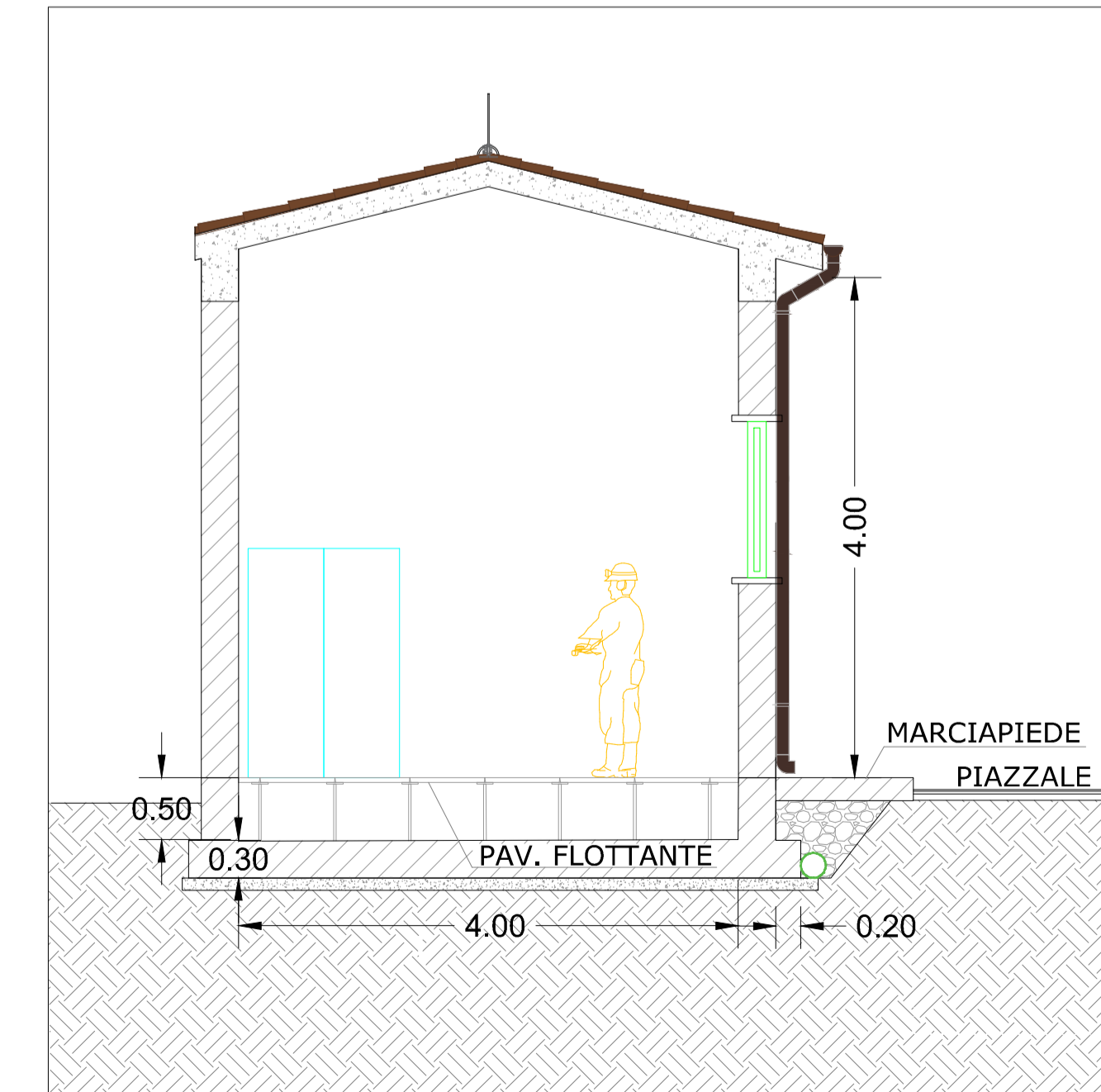

00	Novembre 2023	PRIMA EMISSIONE	DC	MC	FF
REV.	DATA	DESCRIZIONE REVISIONE	REDATTO	VERIFICATO	APPROVATO

R2R
GRUPPO a2a

REGIONE FRIULI VENEZIA GIULIA
Provincia di Udine
COMUNI DI PREMARIACCO E REMANZACCO



PROGETTO:
IMPIANTO FOTOVOLTAICO "FRIULI 02"
da 39,3 MW_p DI POTENZA NOMINALE
PROGETTO DEFINITIVO

COMMITTENTE:
R2R
GRUPPO a2a
Piazza Manifattura, 1 - 38068 Rovereto (TN)
Tel. +39 0464 625100 - Fax +39 0464 625101 - PEC r2r.am@pec.a2e

PROGETTISTA:
SCM
INGEGNERIA



OGGETTO DELL'ELABORATO:
PIANTE E VISTE LOCALI TECNICI - OPERE CONDIVISE DELL'IMPIANTO DI UTENZA

N° ELABORATO	SCALA	FOGLIO	FORMATO	CODIFICA COMMITTENTE
72	1:50	1 di 1	1000x594	T37

ID ELABORATO: PVFRI02_T37_Piante e viste locali tecnici - Opere condivise dell'impianto di utenza_Rev.0

Questo elaborato è di proprietà di R2R S.r.l. ed è protetto a termini di legge.

R2R
GRUPPO a2a