

VISTA LATERALE

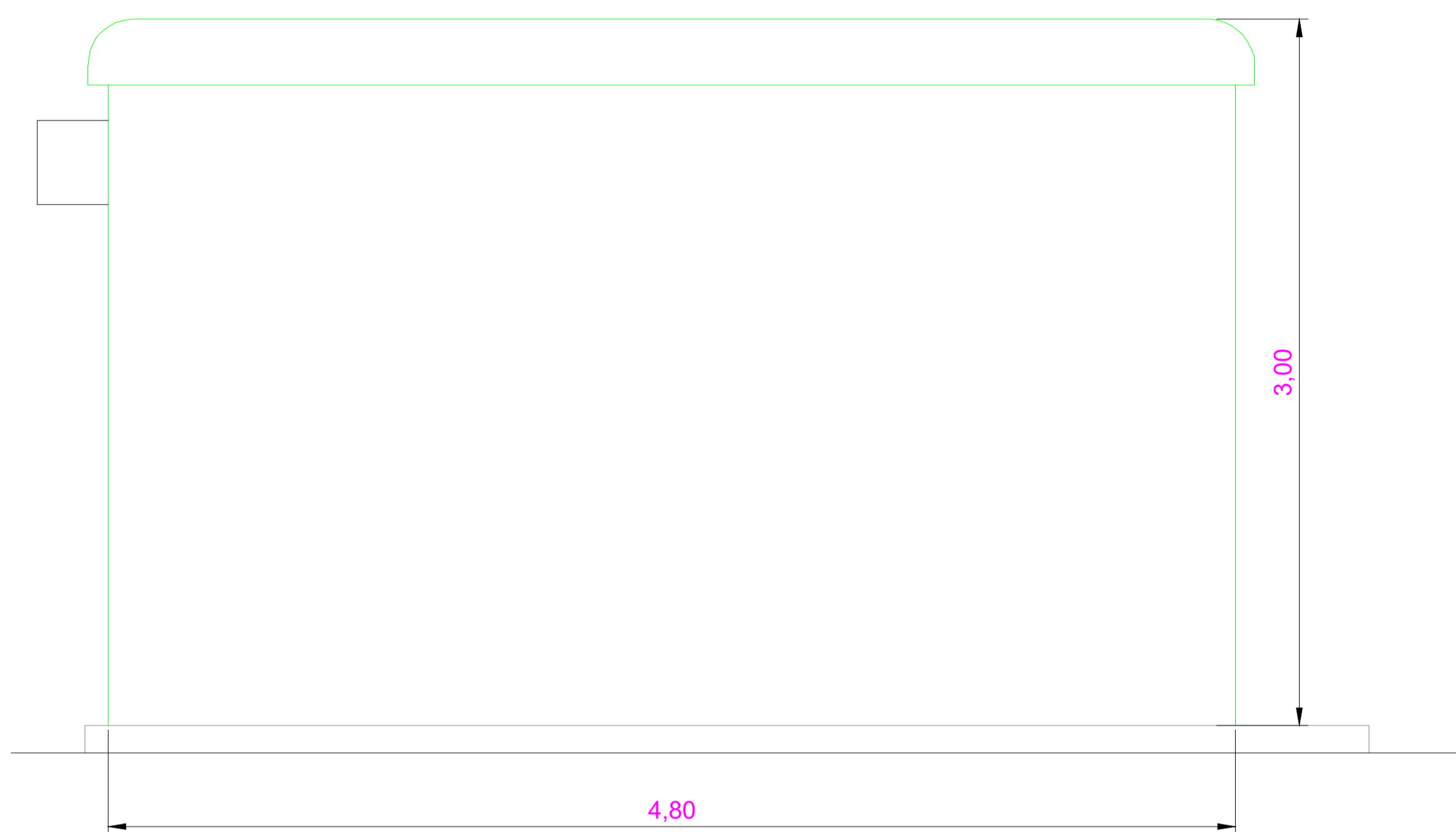

SEZIONE W-W

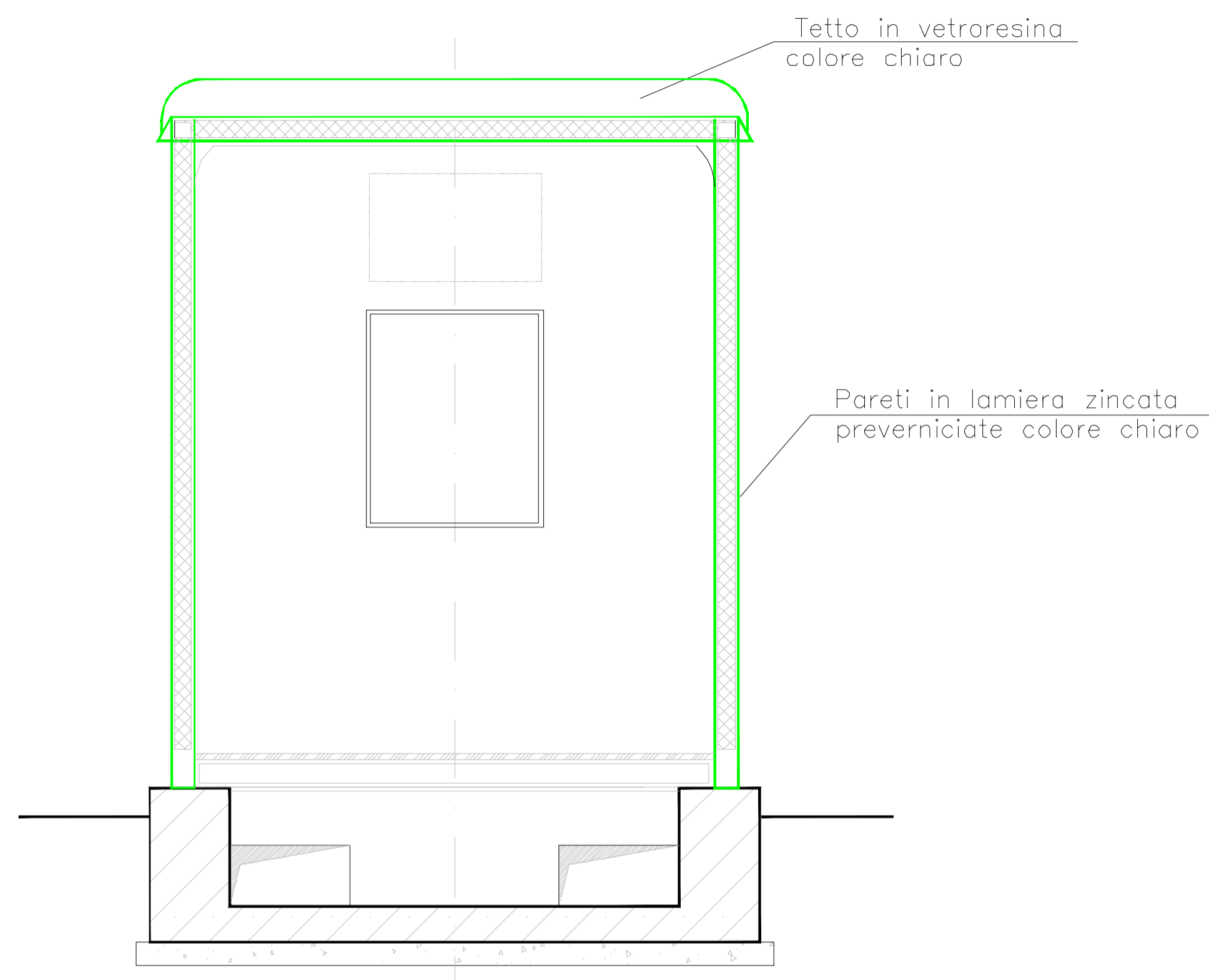

PIANTA

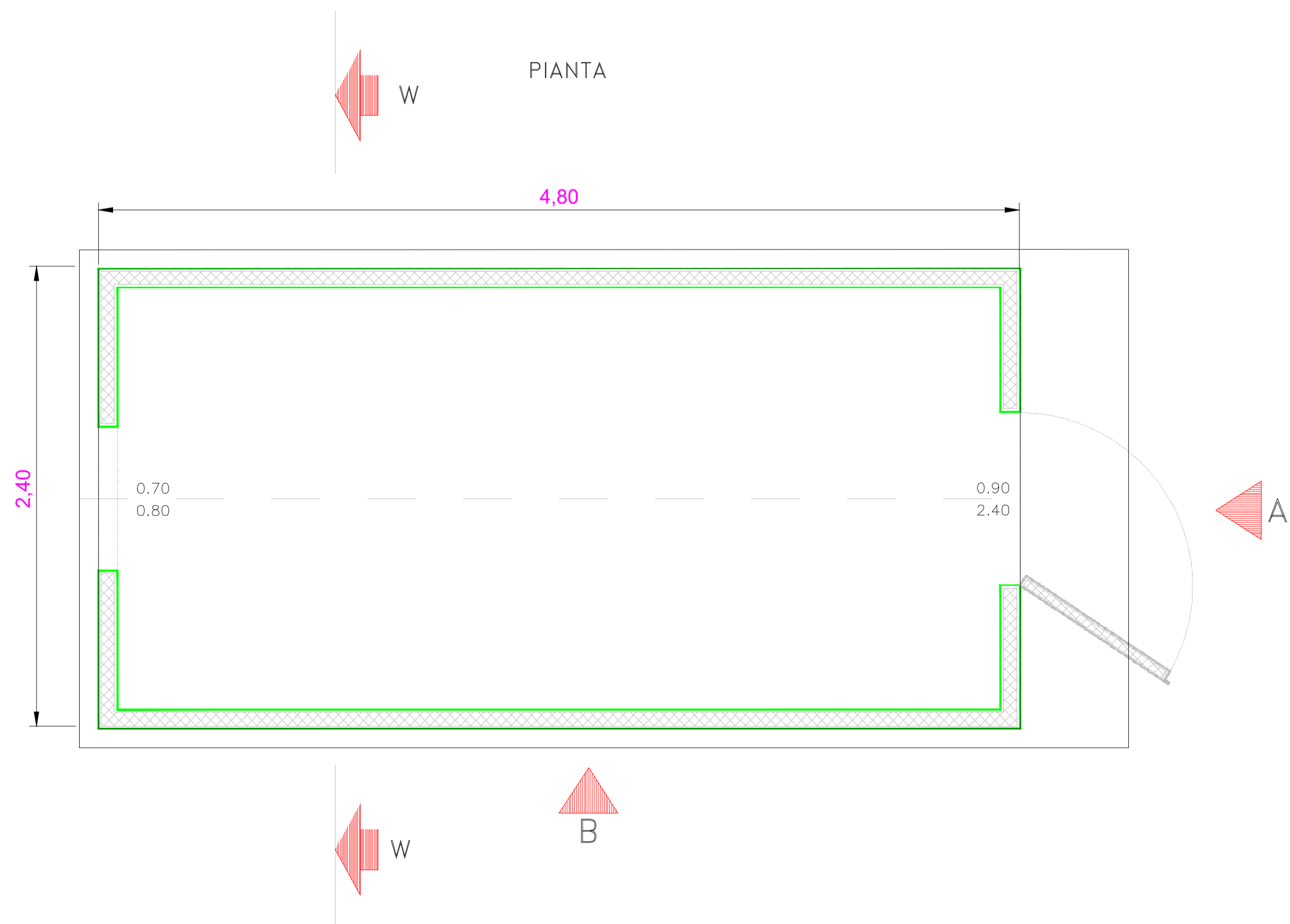

VISTA FRONTALE

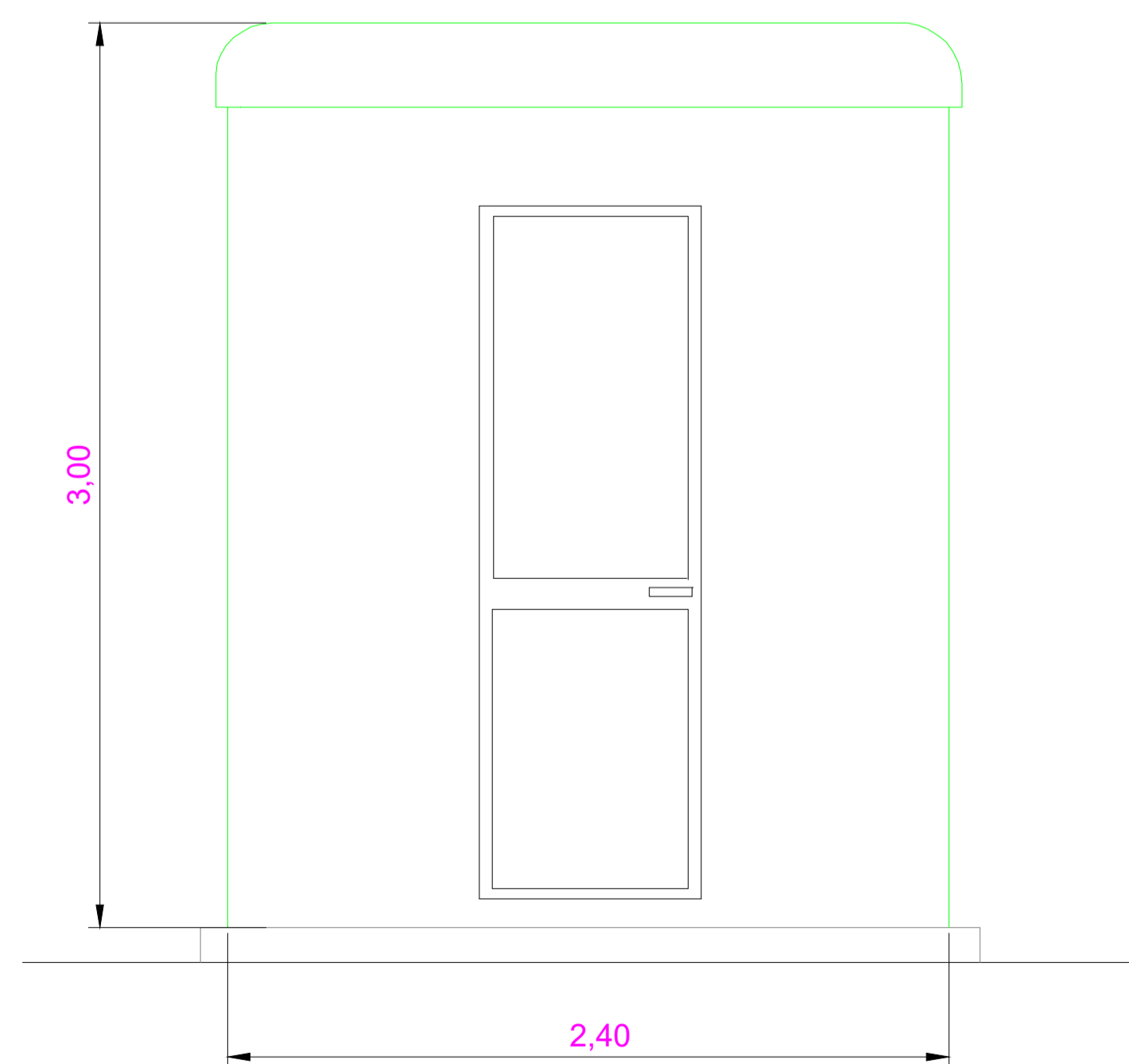

REV.	DATA	DESCRIZIONE REVISIONE	REDATTO	VERIFICATO	APPROVATO
1	Novembre 2023	PRIMA EMISSIONE	DC	MC	FF

**R2R**  
GRUPPO a2a

**REGIONE FRIULI VENEZIA GIULIA**  
Provincia di Udine  
COMUNI DI PREMARIACCO E REMANZACCO



PROGETTO:  
**IMPIANTO FOTOVOLTAICO "FRIULI 02"**  
da 39,3 MW<sub>p</sub> DI POTENZA NOMINALE  
PROGETTO DEFINITIVO

COMMITTENTE:  
**R2R**  
GRUPPO a2a  
Piazza Manifattura, 1 - 38068 Rovereto (TN)  
Tel. +39 0464 625100 - Fax +39 0464 625101 - PEC r2r.arn@pec.a2a.eu

PROGETTISTA:  
**SCM**  
INGEGNERIA



OGGETTO DELL'ELABORATO:  
Chiosco in stazione RTN - Pianta e prospetti

N° ELABORATO	SCALA	FOGLIO	FORMATO	CODIFICA COMMITTENTE
82	-	1 di 1	A1	T47

ID ELABORATO: PVFRL02\_T47\_Chiosco in stazione RTN - Pianta e prospetti\_Rev.0  
Questo elaborato è di proprietà di R2R S.p.A. ed è protetto a termini di legge.

**R2R**  
GRUPPO a2a