CARTA DEL POTENZIALE - SABAP_2023_BETTA_000043 - area cavidotto
potenziale medio - affidabilità discreta

elisabetta
elisabetta Ponta
26.11.2023
22:34:16
GMT+01:00

Per quanto riguarda l'area intermedia tra il Blocco Remanzacco e il Blocco Premariacco, che corrisponde alla zona interessata dal passaggio del cavidotto, ad oggi non sono noti dati relativi alla presenza di emergenze di carattere archeologico. Tuttavia, il paesaggio storico all'interno del quale l'areale si inserisce, caratterizzato da una stabile e diacronica occupazione antropica, non consente di escludere la probabilità della presenza di depositi archeologici nell'area interessata. Pertanto, il grado assegnato a questo Blocco è medio.

LEGENDA

v_centuriazioni

MOSI

MOSI_multipoint [2]

area di materiale mobile [2]

luogo con ritrovamento sporadico [0]

struttura di fortificazione [0]

[0]

MOSI_multilinea [1]

MOSI_multipolygon [0]

MOPR [1]

AREE DI POTENZIALE E RISCHIO

VRP_multipolygon [3]

potenziale alto [1]

potenziale medio [2]

potenziale basso [0]

potenziale nullo [0]

potenziale non valutabile [0]
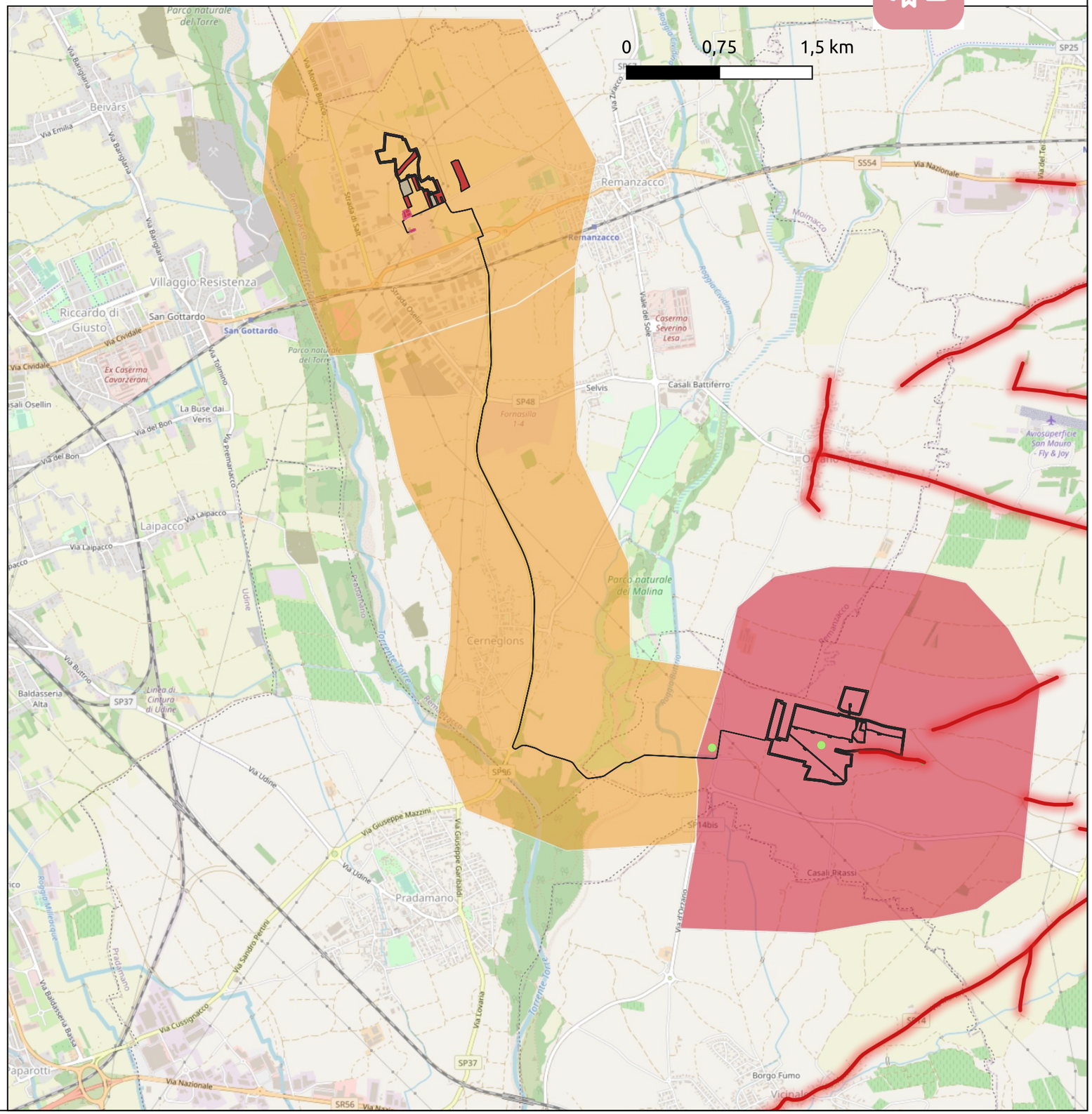
[0]