

Vista planimetrica Locale Servizi
Scala 1:100

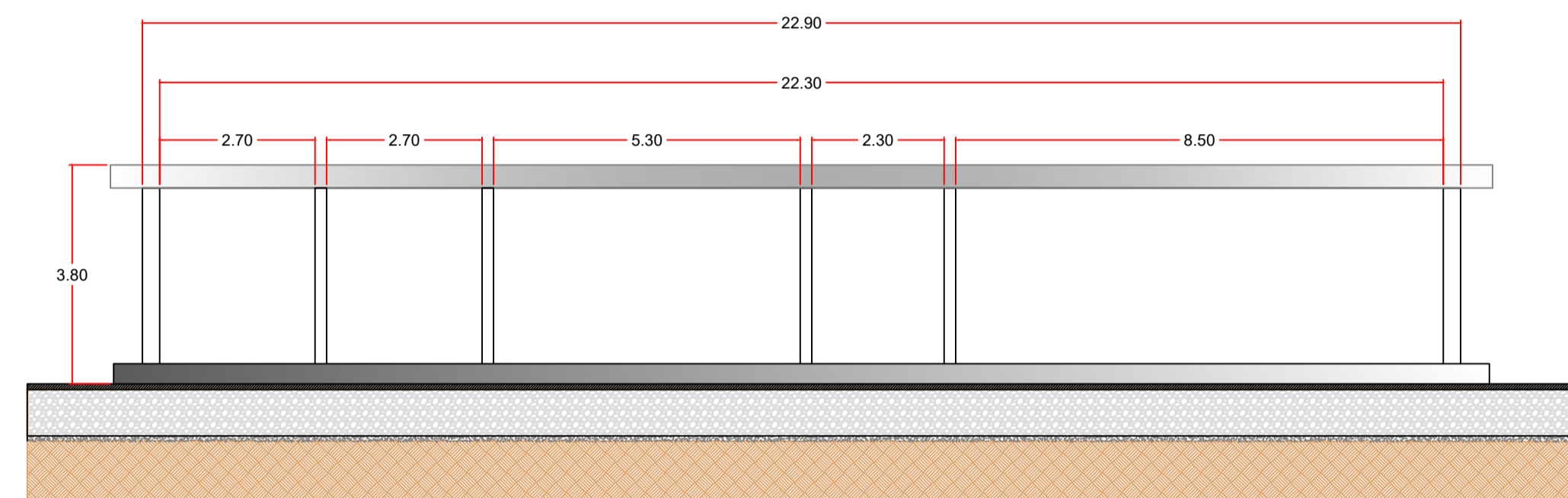

Vista Sezione A-A.
Scala 1:100

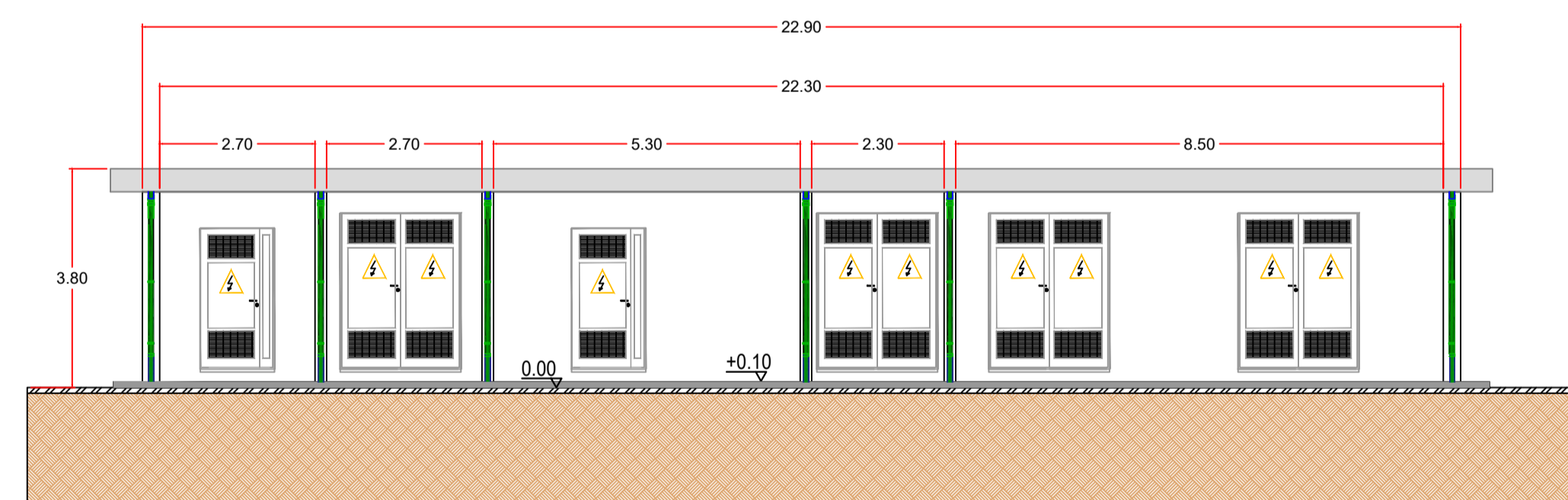

Vista Prospetto A
Scala 1:100

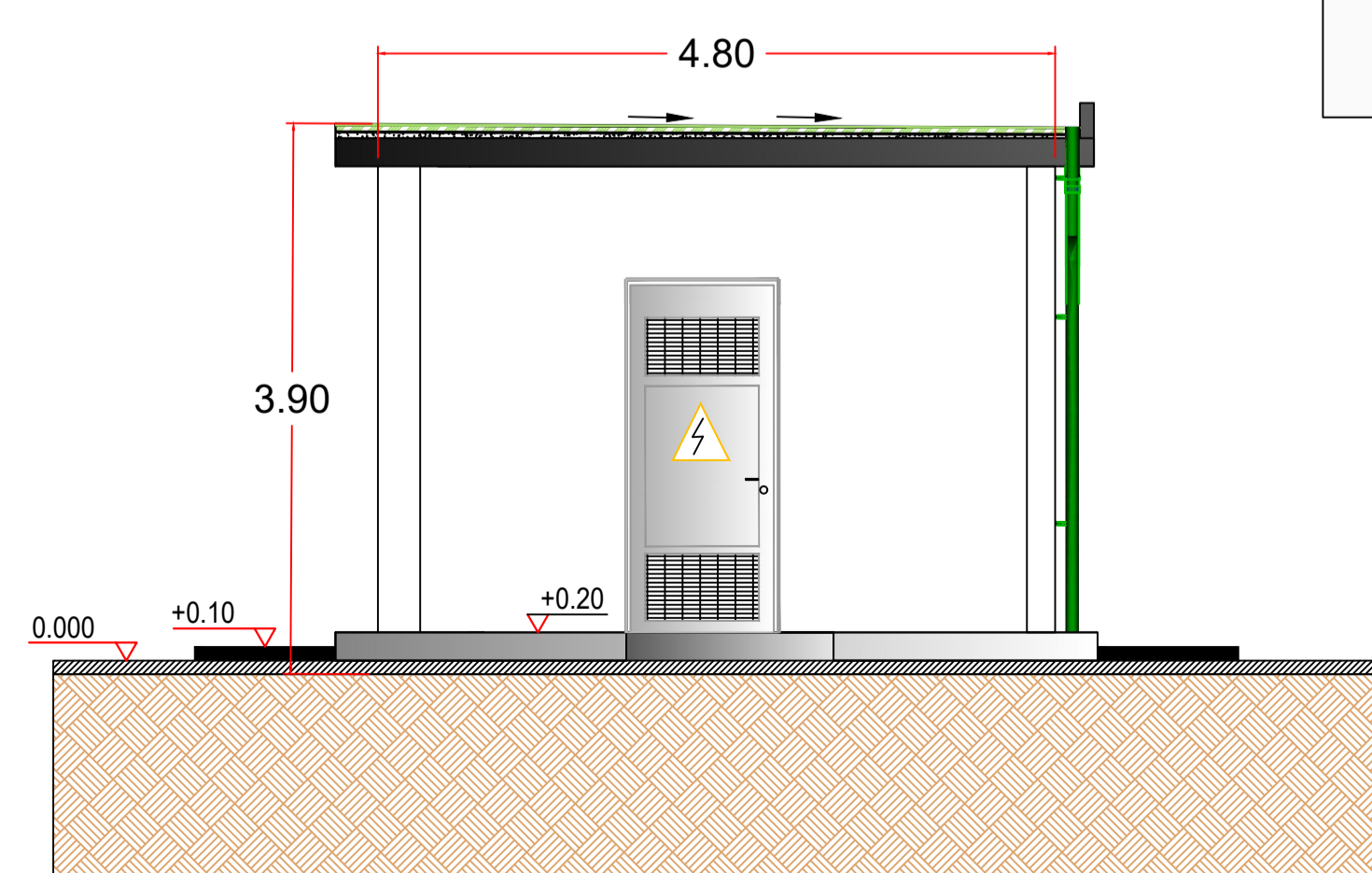

Vista Prospetto B
Scala 1:50

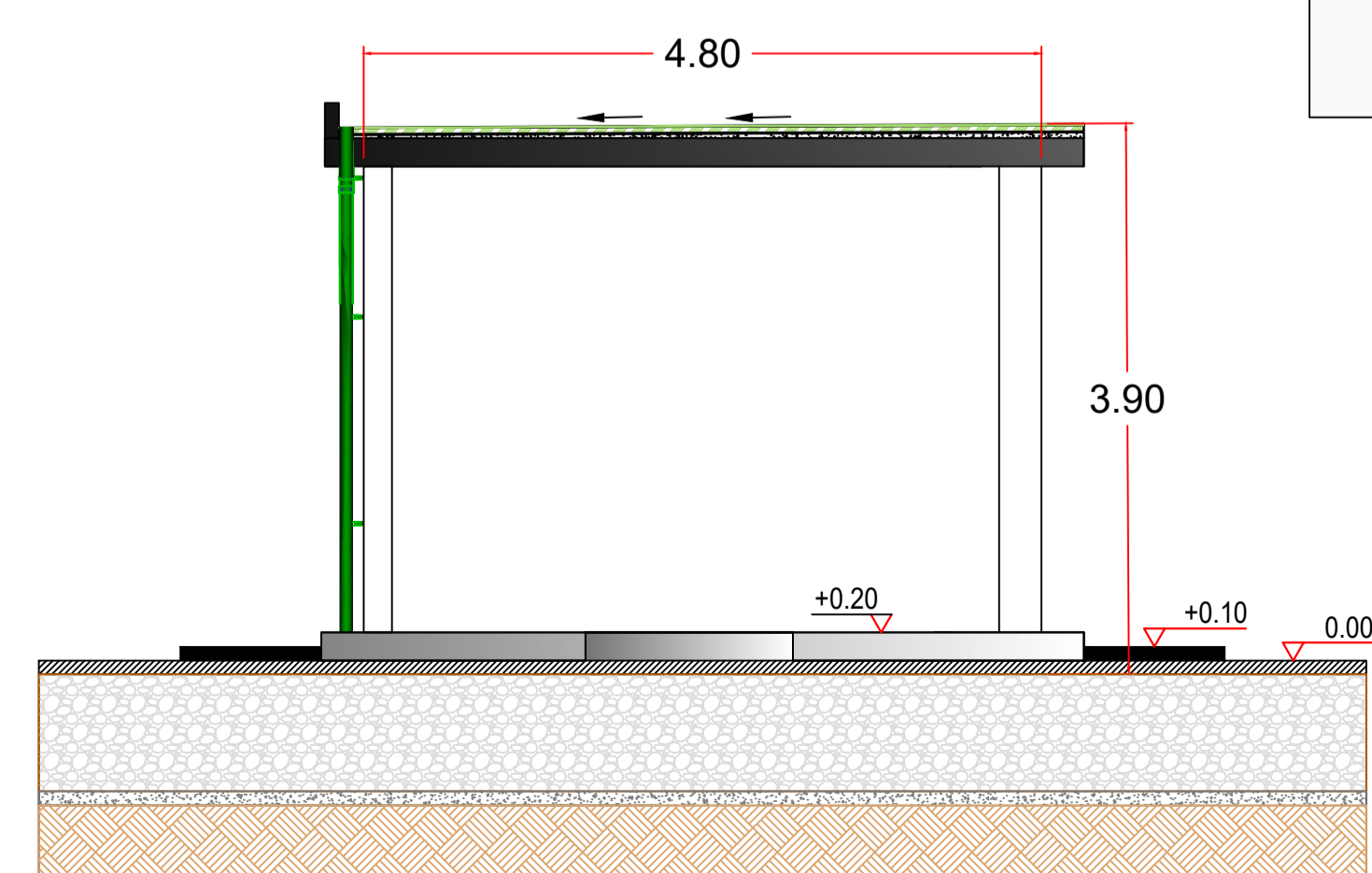

Vista Sezione B-B.
Scala 1:50



REGIONE VENETO

Comune di Portogruaro e Fossalta di Portogruaro
Città Metropolitana di Venezia

PROGETTO DEFINITIVO

PROGETTO DI UN IMPIANTO FOTOVOLTAICO DA COLLEGARE ALLA RTN CON POTENZA NOMINALE DC 44.185,05 kWp E POTENZA NOMINALE AC 38.025 kW DA REALIZZARSI NEI COMUNI DI PORTOGRUARO E FOSSALTA DI PORTOGRUARO (VE) AREA INDUSTRIALE EASTGATE PARK

Elaborato:	PIANTA, SEZIONI E PARTICOLARI COSTRUTTIVI EDIFICIO QUADRI E SERVIZI SEU EASTGATE PARK		
Tavola:	Disegnato:	Approvato:	Rilasciato:
A.I.9	Scala Varie	Foglio 1051x595	Prima Emissione
	Progetto:	Data:	Committente:
IMPIANTO EASTGATE PARK	30/01/2023	ELITE NORTHERN SOLAR S.R.L. Via Rosario Livatino, 22 - 84083 Castel San Giorgio (SA)	
Cantiere:	Progettista:		
AREA INDUSTRIALE EASTGATE PARK			