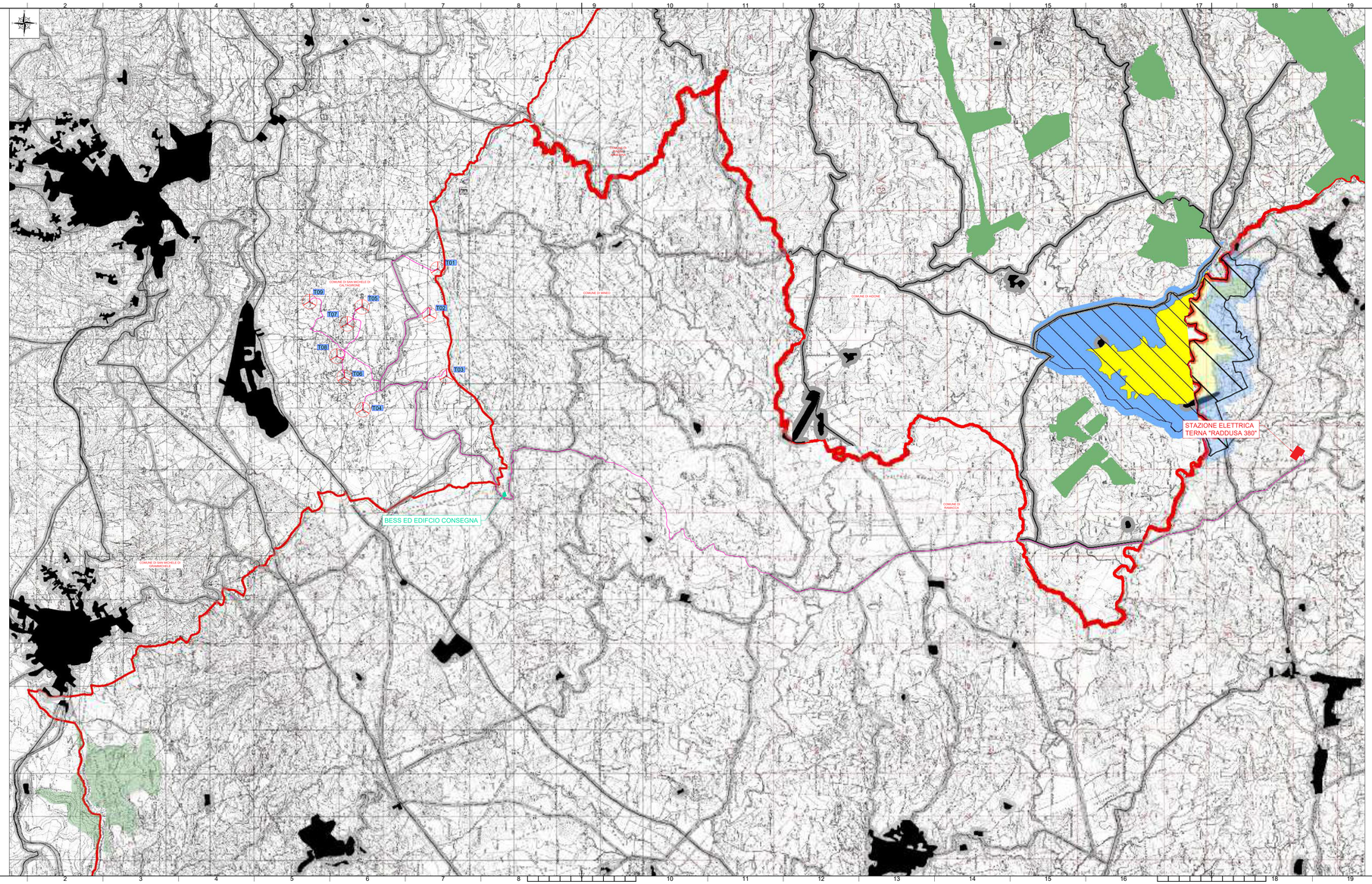

LEGENDA

- SIC
- ZPS
- Demani forestali non coincidenti con istituti di protezione
- Divieto di esercizio venatorio - ARTA (DDG 442 - 10/08/2012) o Sito Natura 2000 non sottoposto a V.I.
- Aree urbanizzate e viabilità
- Divieto di esercizio venatorio - LN 157/92 (art. 21)
- SIC
- SIC/ZPS
- ZPS
- Corine Biotopes 66.2 e 66.4
- Parchi Naturali
- Riserve Naturali
- Demani forestali non coincidenti con istituti di protezione
- Oasi di protezione per la fauna
- Divieto di esercizio venatorio - ARTA (DDG 442 - 10/08/2012) o Sito Natura 2000 non sottoposto a V.I.
- Aree urbanizzate e viabilità
- Divieto di esercizio venatorio - LN 157/92 (art. 21)

N.B. La cartografia di base è quella degli Ambiti Territoriali di Caccia, ATC, di Catania CT1 e CT2 e di Enna EN2, rilevabile al seguente indirizzo:
https://www.regione.sicilia.it/istituzioni/regione/strutture-regionali/assessorato-agricoltura-sviluppo-rurale/dipartimento-sviluppo-rurale-territoriale/altri-contenuti/faunistico-venatorio/piano-regionale-pesca-mediterranea

- Confini comunali
- Cavidotto 36 kV
- T04 Posizione e nomenclatura aerogeneratori

REV.	DATA	DESCRIZIONE REVISIONE	REDATTO	VERIFICATO	APPROVATO
0	03/2023	PRIMA EMISSIONE	SC	GL	MG

REGIONE SICILIA
Provincia di Catania
COMUNE DI CALTAGIRONE

PROGETTO

PARCO EOLICO "CALTAGIRONE"

PROGETTO PER LA REALIZZAZIONE DI UN IMPIANTO EOLICO DI POTENZA NOMINALE PARI A 54,00 MW COSTituito da 9 aerogeneratori da 6,00 MW ed relative opere di connessione alla rete di distribuzione

PROGETTO DEFINITIVO

Wind Energy Caltagirone SU
Via Carcaraglia, 125 - 65125 Pescara
P.I. 02264570684

PROGETTISTA

Hydro Engineering s.s.
di Damiano e Mariano Galbo
via Rossotti, 39
91011 Alcamo (TP) Italy

ORDINE DEGLI INGEGNERI PROV. TRAPANI Ing. Mariano Galbo N. 724

OGGETTO DEL ELABORATO

LAYOUT DI PROGETTO SU STRALCIO DELLA CARTA PIANO FAUNISTICO VENATORIO

CODICE ELABORATO	SCALA	FOGLIO	FORMATO	CODICE COMMITTENTE
CAL-SA-T40	1:25.000	1 a 1	A3X3	

RIFERIMENTO: CAL-SA-T40 — NOME FILE: CALSATH01.pcpro prog su rendiro carta piano fauna venatoria

Nessuna parte o frazione della presente opera può essere diffusa, riprodotta, utilizzata o resa comunicabile a terzi senza autorizzazione scritta da parte della Hydro Engineering s.s.

ISO A1x3