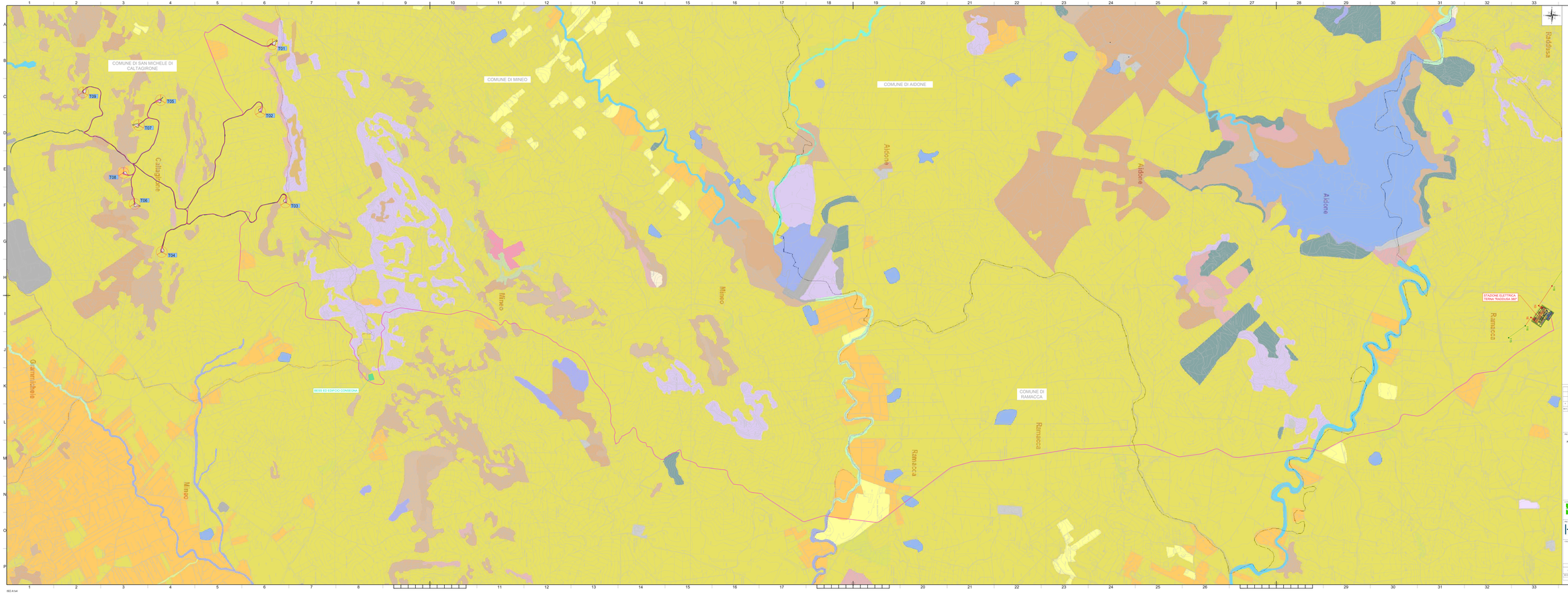

LEGENDA

- Confini comunali
- Cavidotto 30 kV
- Aerogeneratori
- Posizione e numerazione aerogeneratori

CLASSE

- 1.1.1 Insediamento sul dirupo con dominanza di l'insediamento residenziale annesso
- 1.1.3 Insediamento dell'impianto urbanizzato residenziale
- 1.2.1 Aree di cantiere e di servizio
- 1.2.2 Aree di pertinenza dei servizi e/o attività
  - 1.2.2.1 Agricoltura
  - 1.2.2.2 Allevamento e relativo fabbricato
  - 1.2.2.3 Area parco
  - 1.2.2.7 Impianto e/o pertinenze delle linee
  - 1.2.2.8 Impianto e/o pertinenze di depuratori
  - 1.2.2.9 Impianto/i sportivo/i/ricreativo/i
- 1.2.3 Materiali sfusi/ammassi/depositi
- 1.2.4 Cantieri per la realizzazione di opere pubbliche
- 1.3 Cantieri
- 1.4.1 Aree delle discariche
- 1.4.2 Aree di estrazione di materiali da cava
- 1.4.3 Aree di estrazione di materiali da miniera
- 1.4.4 Aree di estrazione di torba
- 2.2.1 Vigneti
- 2.2.2 Frutteti e frutti minori
- 2.2.3 Oliveti
- 2.2.4 Agrumeti
- 2.2.5 Altre colture permanenti
- 2.3.1 Prati stabili (foraggere permanenti)
- 2.4.2 Colture temporanee associate
- 2.4.3 Colture temporanee in serra
- 2.4.4 Colture temporanee in serra e/o in vivaio
- 2.4.5 Colture temporanee in serra e/o in vivaio associate
- 2.4.6 Colture temporanee in serra e/o in vivaio associate
- 2.4.7 Colture temporanee in serra e/o in vivaio associate
- 2.4.8 Colture temporanee in serra e/o in vivaio associate
- 2.4.9 Colture temporanee in serra e/o in vivaio associate
- 2.4.10 Colture temporanee in serra e/o in vivaio associate
- 2.4.11 Colture temporanee in serra e/o in vivaio associate
- 2.4.12 Colture temporanee in serra e/o in vivaio associate
- 2.4.13 Colture temporanee in serra e/o in vivaio associate
- 2.4.14 Colture temporanee in serra e/o in vivaio associate
- 2.5.1 Aree agricole eterogenee
- 2.5.2 Colture agrarie con spazi naturali importanti
- 2.5.3 Aree di pertinenza dei fabbricati rurali
- 2.5.4 Aree di pertinenza dei fabbricati rurali
- 2.5.5 Aree di pertinenza dei fabbricati rurali
- 2.5.6 Aree di pertinenza dei fabbricati rurali
- 2.5.7 Aree di pertinenza dei fabbricati rurali
-