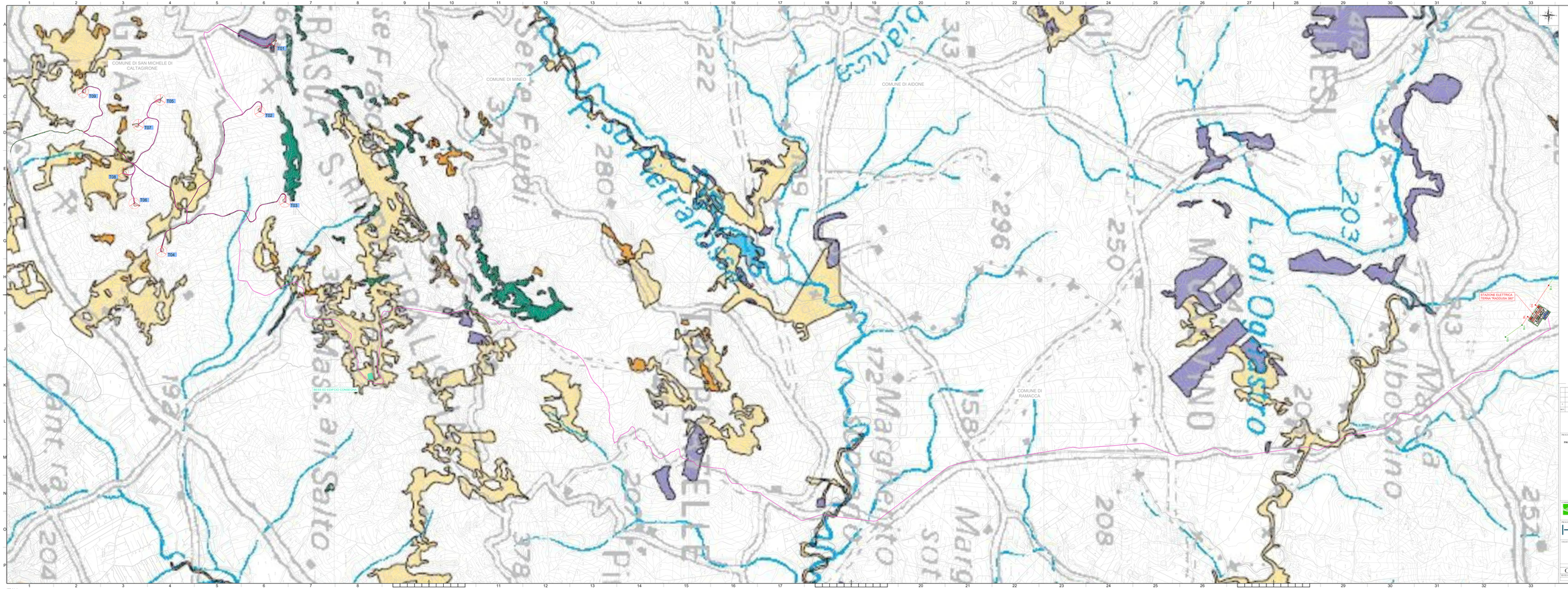
COMUNE DI SAN MICHELE DI CALTAGIRONE
COMUNE DI MINEO
COMUNE DI AIDONE
COMUNE DI RAMACCA
T01
T02
T03
T04
T05
T06
T07
T08
T09
SEDE ED EDIFICIO CONSORTILE
STAZIONE ELETTRICA TERNA "MADDUSA 380"
S.s. Fratelli
Pian Avellana
L. di Ogliastro
Margi Sasso
Case Margi Sasso
Case Margi Sasso
Case Quattrara
Case Quattrara
Case Pietra Lunga
Case Pietra Lunga
Case Pietra Lunga