

Art. 142 d. lgs. 2004 (Codice dei beni culturali e del paesaggio)

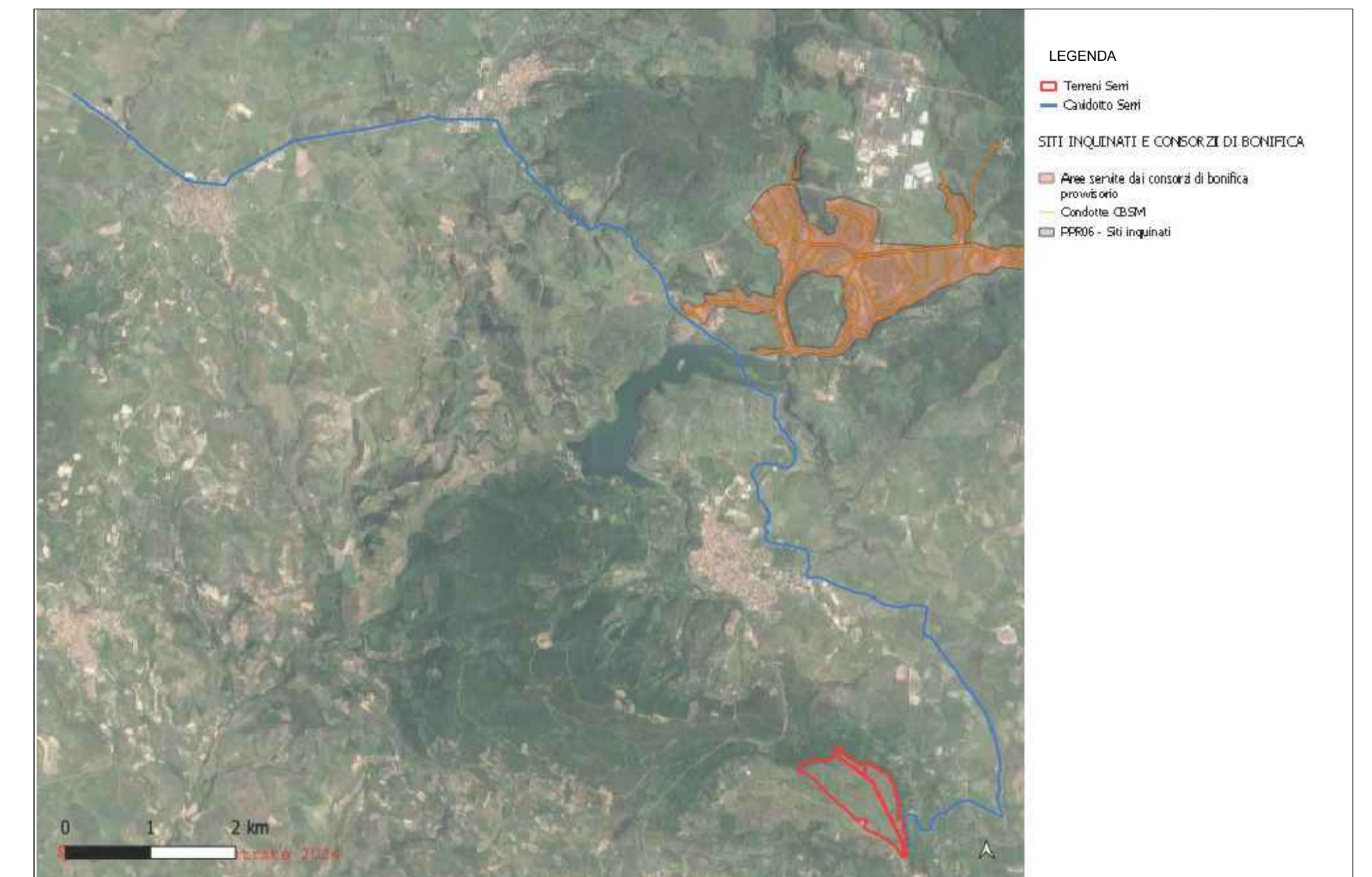

PPR - Siti inquinati e aree servite da consorzio di bonifica

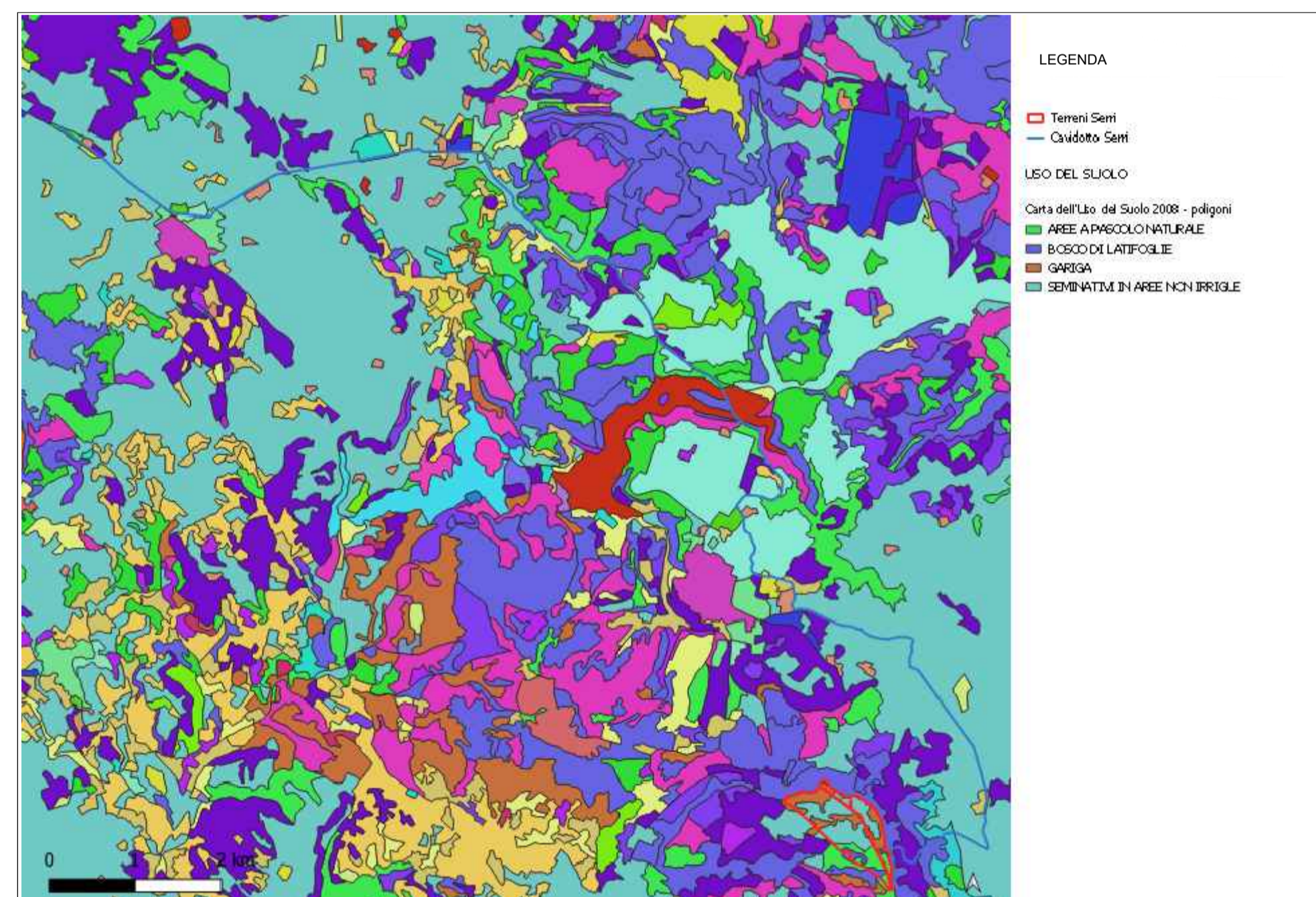

Uso del suolo



PPR - Aree ad organizzazione mineraria

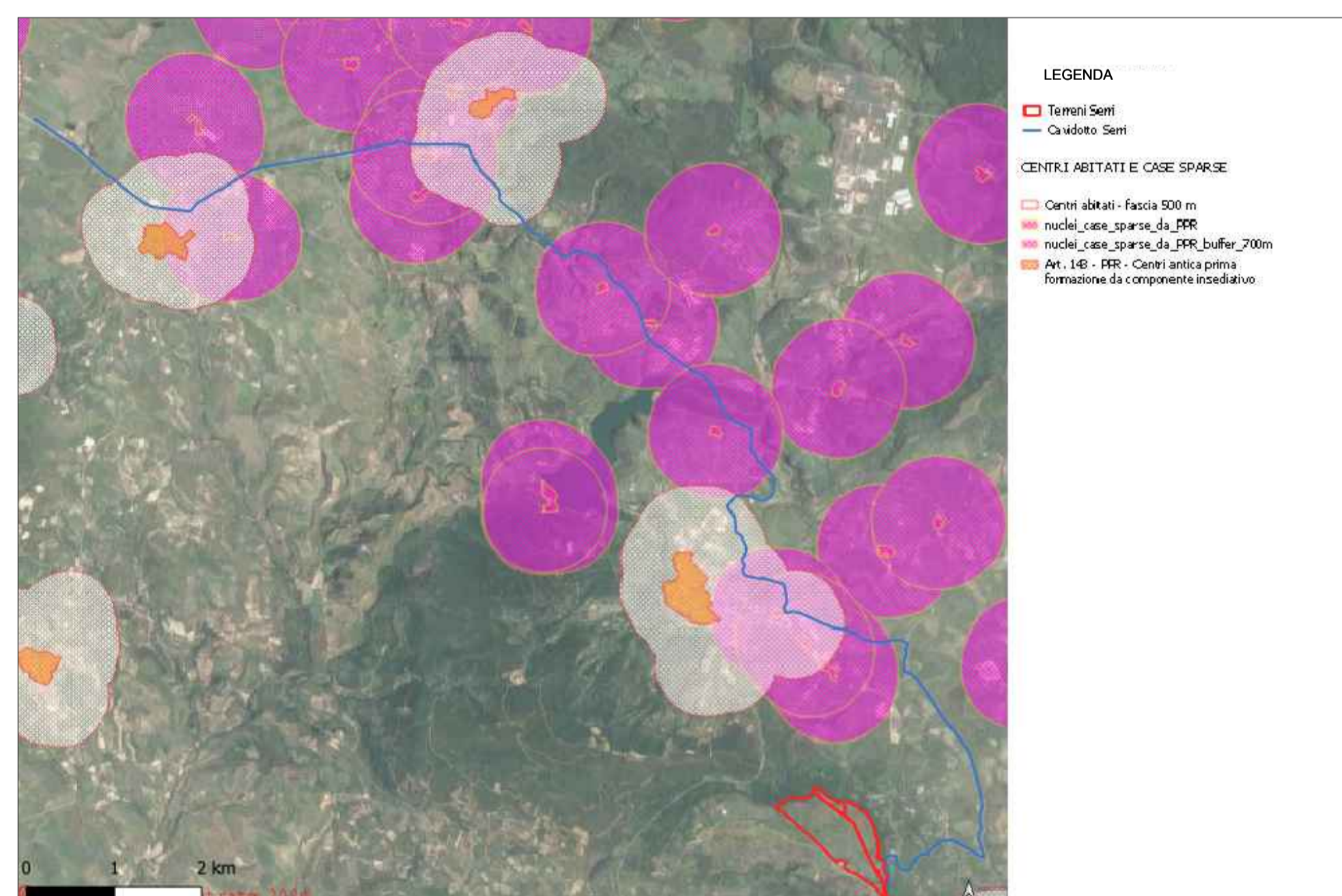

Centri abitati e case sparse

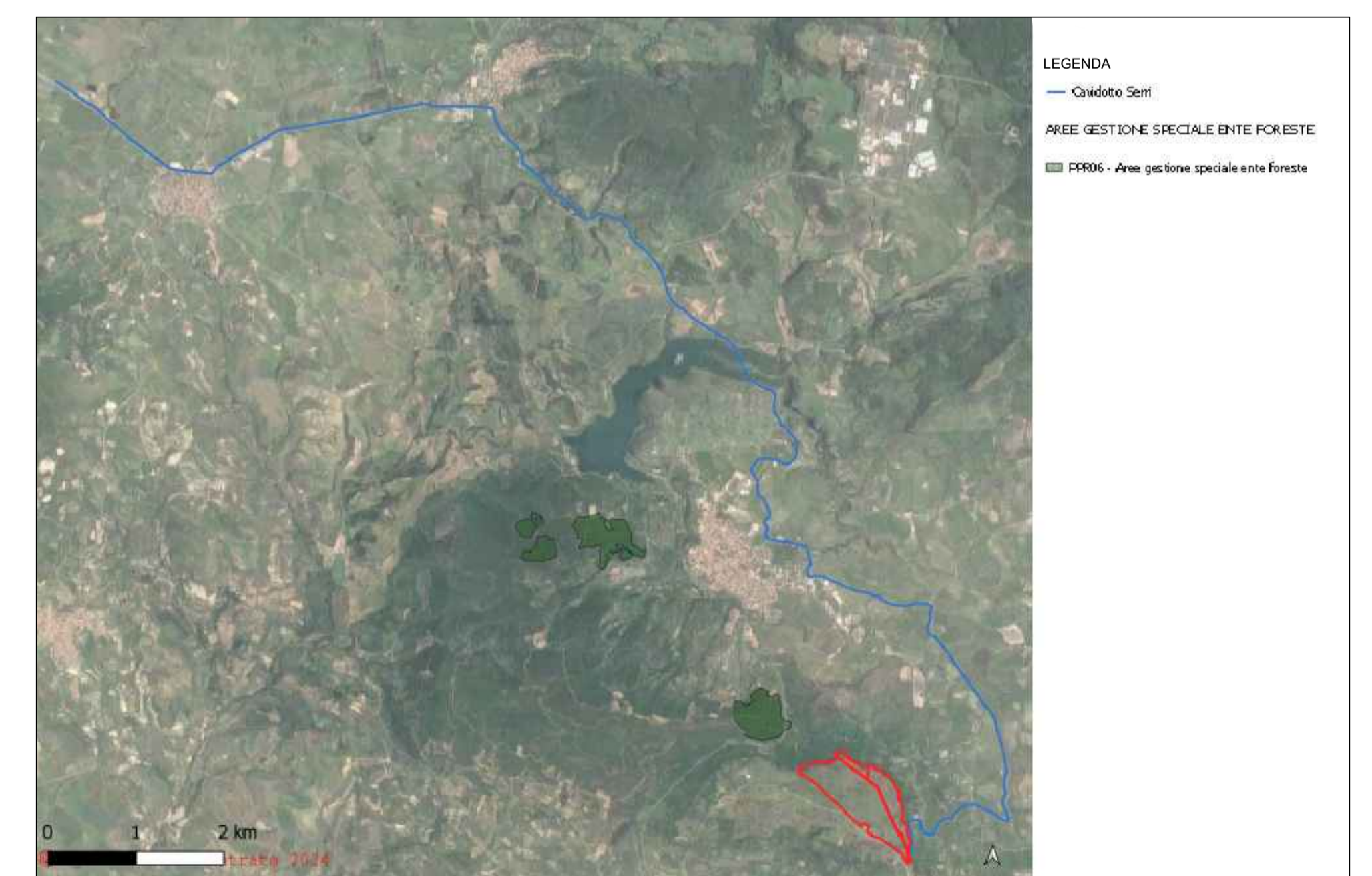

PPR - Aree gestione speciale ente foreste

STUDIO ALCHEMIST
Ing. Stefano Floris - Arch. Cinzia Nieddu

Via Isola Pantelleria 12 - 09126 Cagliari (CA)
Via Semplicio Spano 10 - 07026 Olbia (OT)

stefano.floris@studioalchemist.it
cinzia.nieddu@studioalchemist.it

www.studioalchemist.it

COMUNE DI SERRI

OGGETTO

[ID: 10110] - REALIZZAZIONE IMPIANTO AGRIVOLTAICO DA 39,99 MW - TIPO TRACKER AD INSEGUIMENTO MONOASSIALE E IMPIANTO DI ACCUMULO (BESS) DA 15MW, DENOMINATO SERRI

COMMITTENTE

ENERGYSERRI1 SRL
Via Semplicio Spano 10 - 07026 Olbia (SS)

PROGETTO DEFINITIVO

ELABORATO

ANALISI VINCOLISTICA PERCORSO DI CONNESSIONE

NUMERO ELABORATO

OS_03B

SCALA: VARIE

DATA: GENNAIO 2024

3	Terza emissione				
2	Seconda emissione				
1	Prima emissione	Arch. Valentina Madeddu	Arch. Chiara Martis	Ing. Stefano Floris	
REV.	DATA	DESCRIZIONE	REDATTO	CONTROLLATO	APPROVATO

DEF	IMPIANTI 00
CODICE COMMESSA	NOME FILE
FASE PROGETTUALE	CATEGORIA
REV.	REV.

COLLABORATORI:

Arch. Chiara Martis
Arch. Valentina Madeddu
Arch. Michela Melis
Arch. Martina Sias
Arch. Luigi Mereu
Arch. Federico Serventi
Geol. Mario Strinna

PROGETTISTA - TIMBRO E FIRMA