

Art. 142 d. lgs. 2004 (Codice dei beni culturali e del paesaggio) - corsi d'acqua

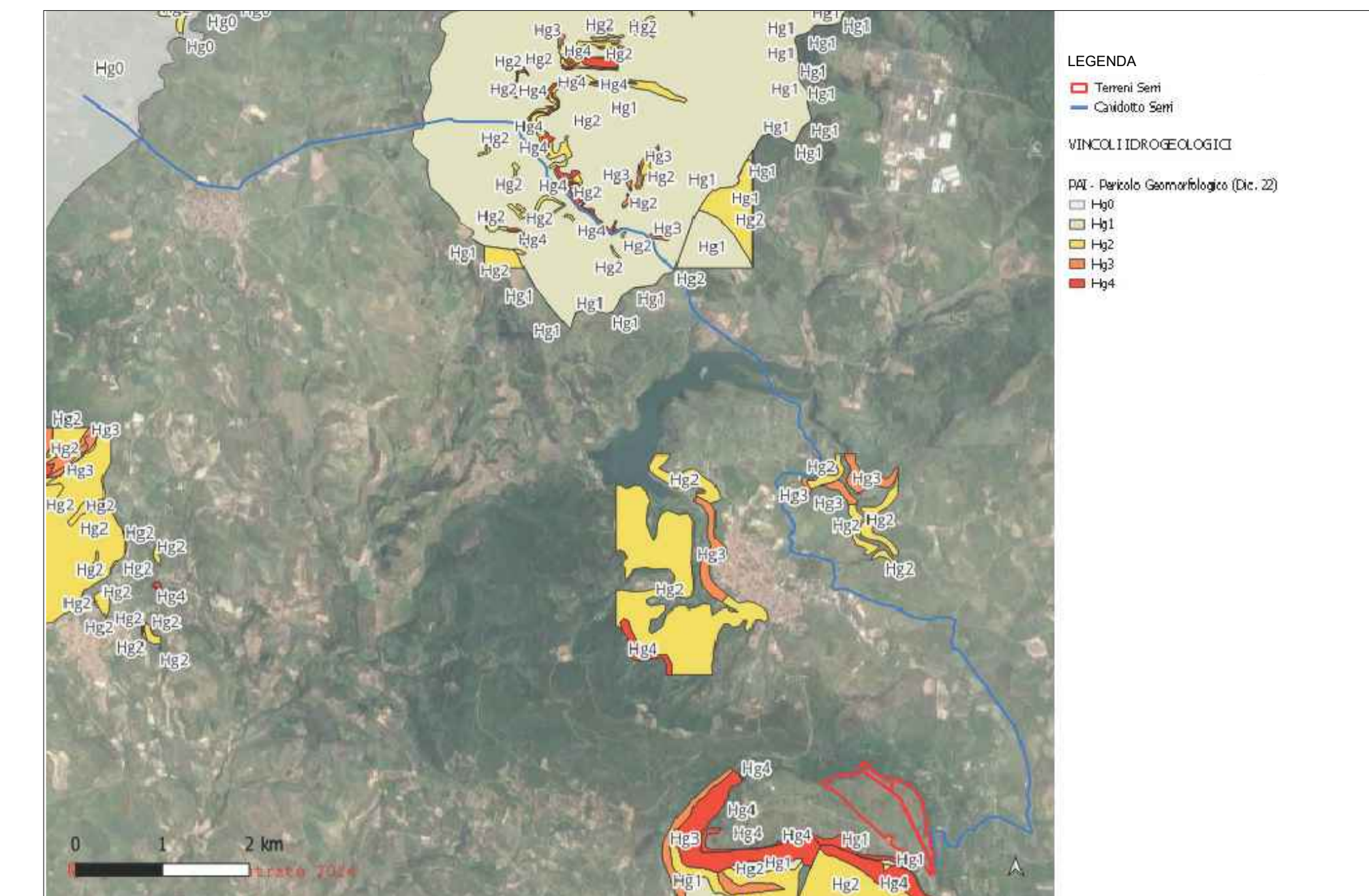

PPR - Corsi d'acqua e fasce di rispetto



PAI - pericolo geomorfologico: vincoli idrogeologici (Dic. 2022)

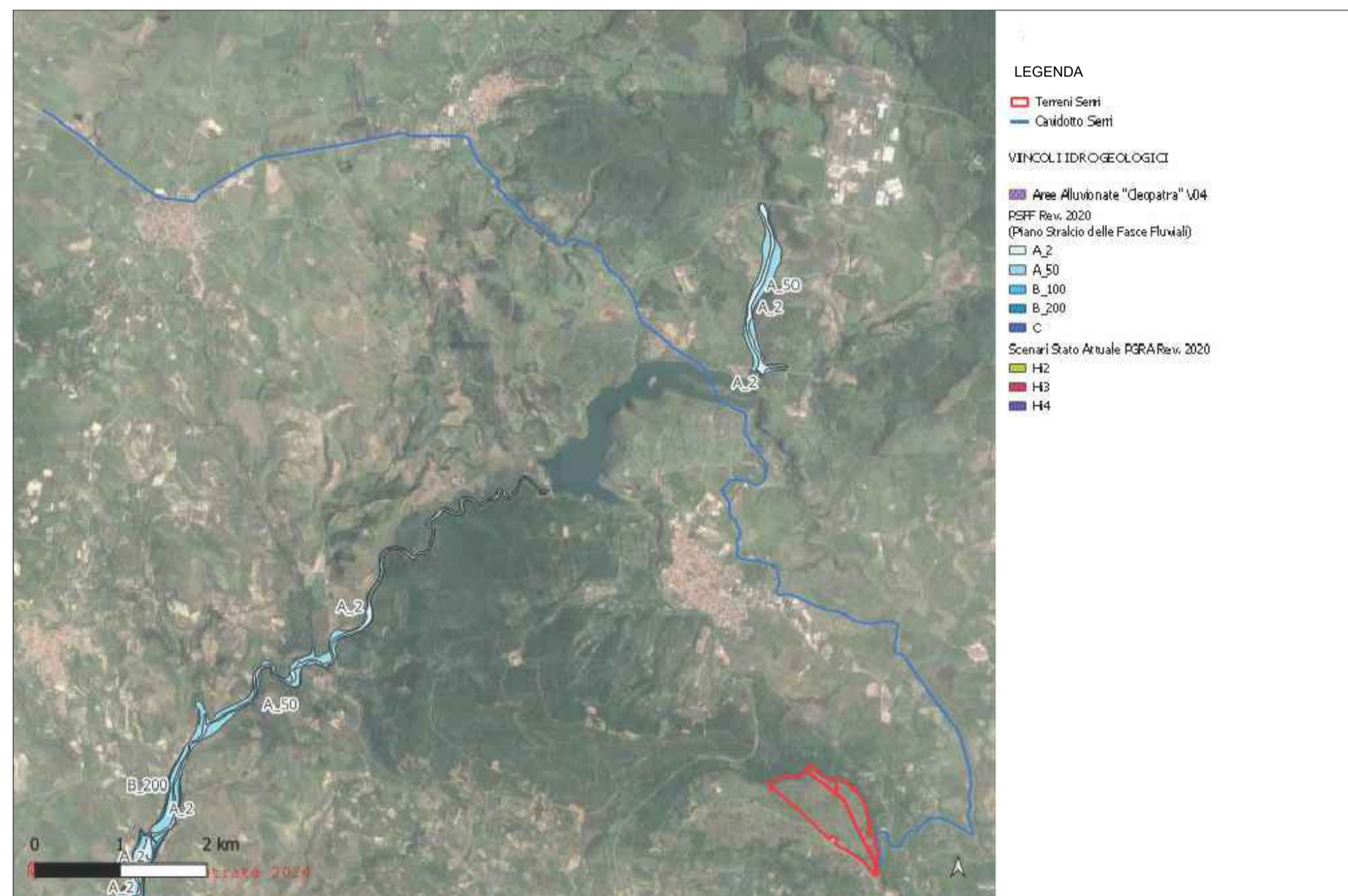

Vincolo idrogeologico - Piano Stralicio delle fasce fluviali

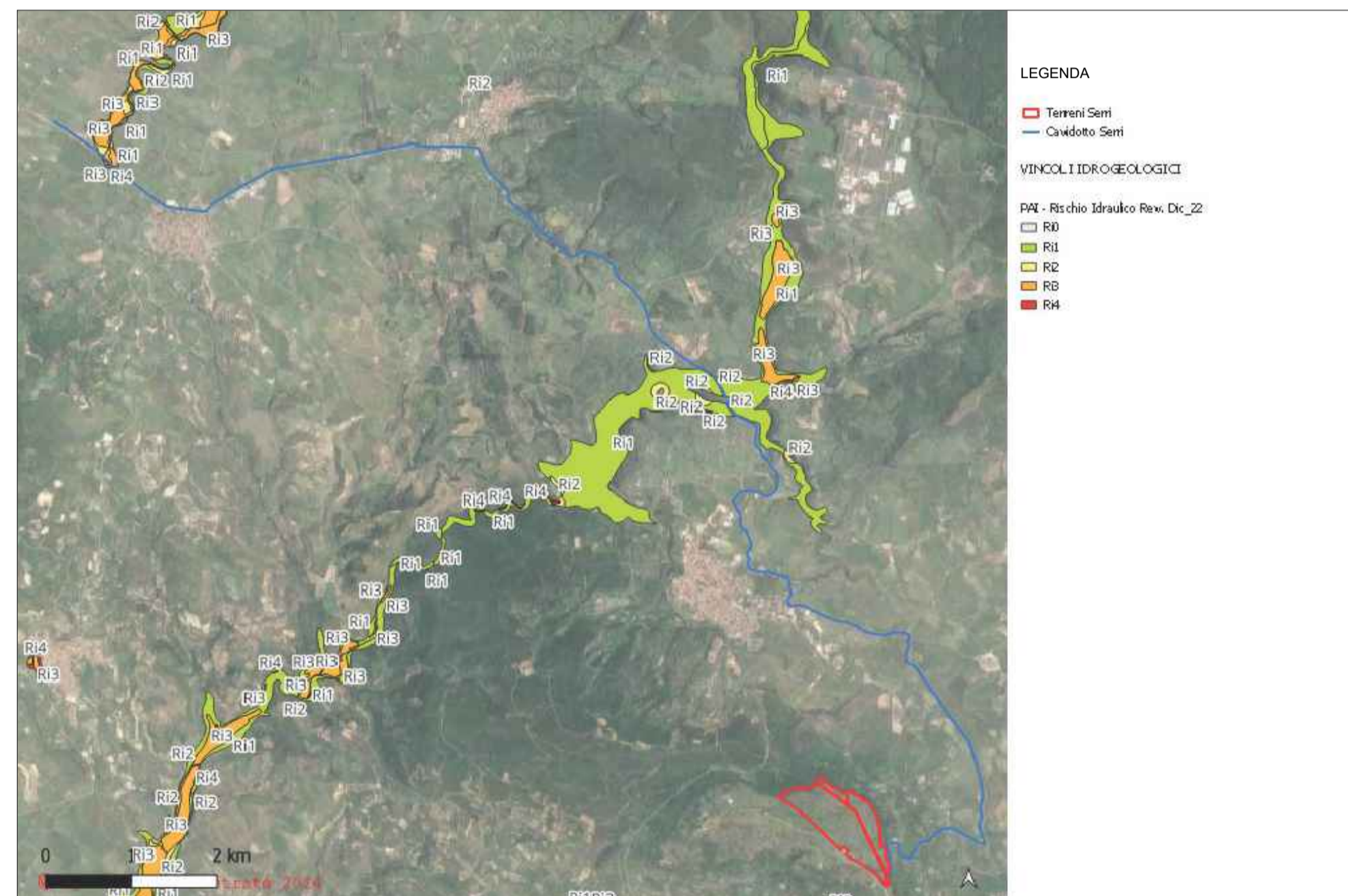

PAI - vincolo idrogeologico: rischio idraulico

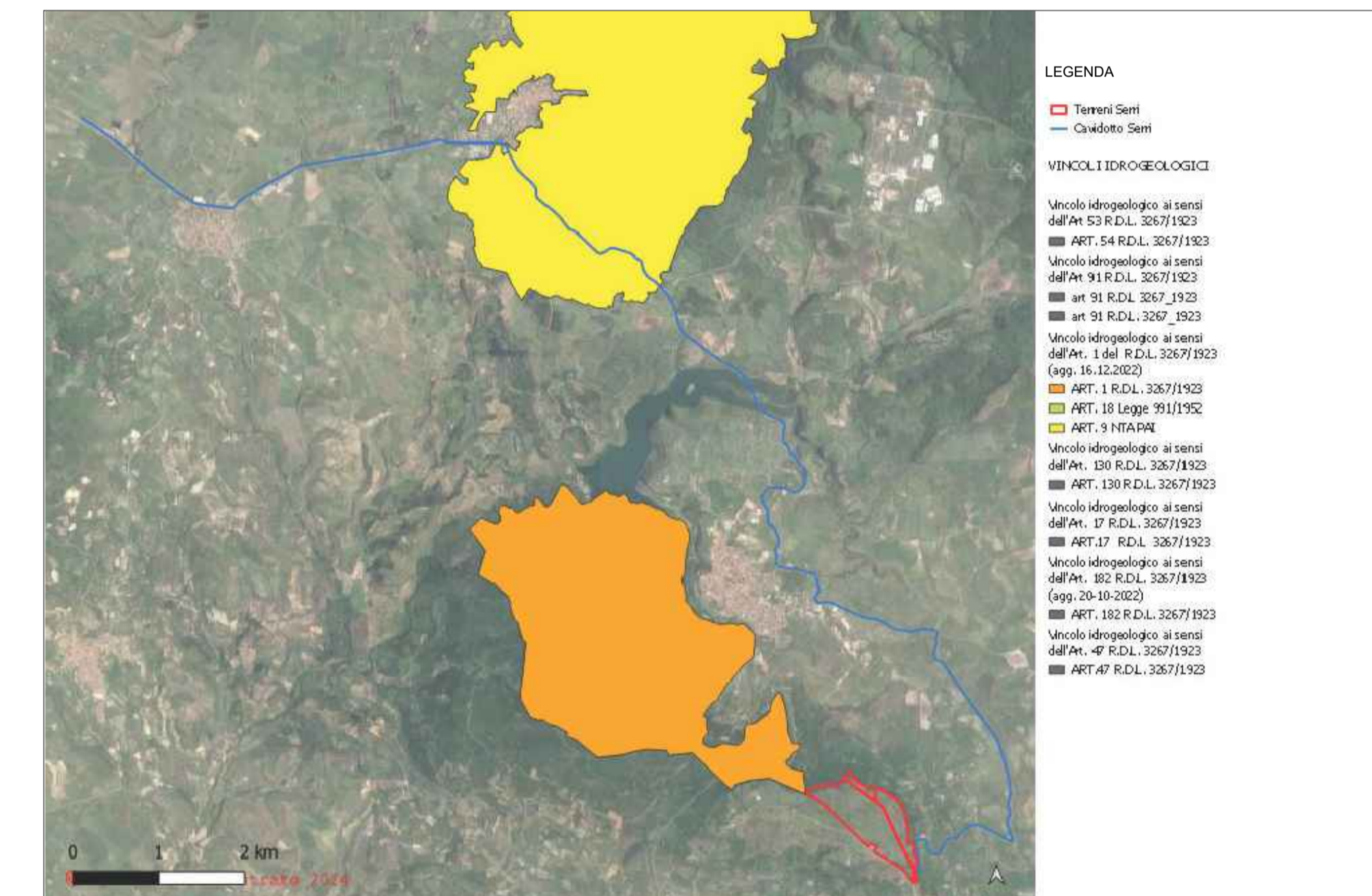

Vincolo idrogeologico ai sensi del D.L. 3267/1923

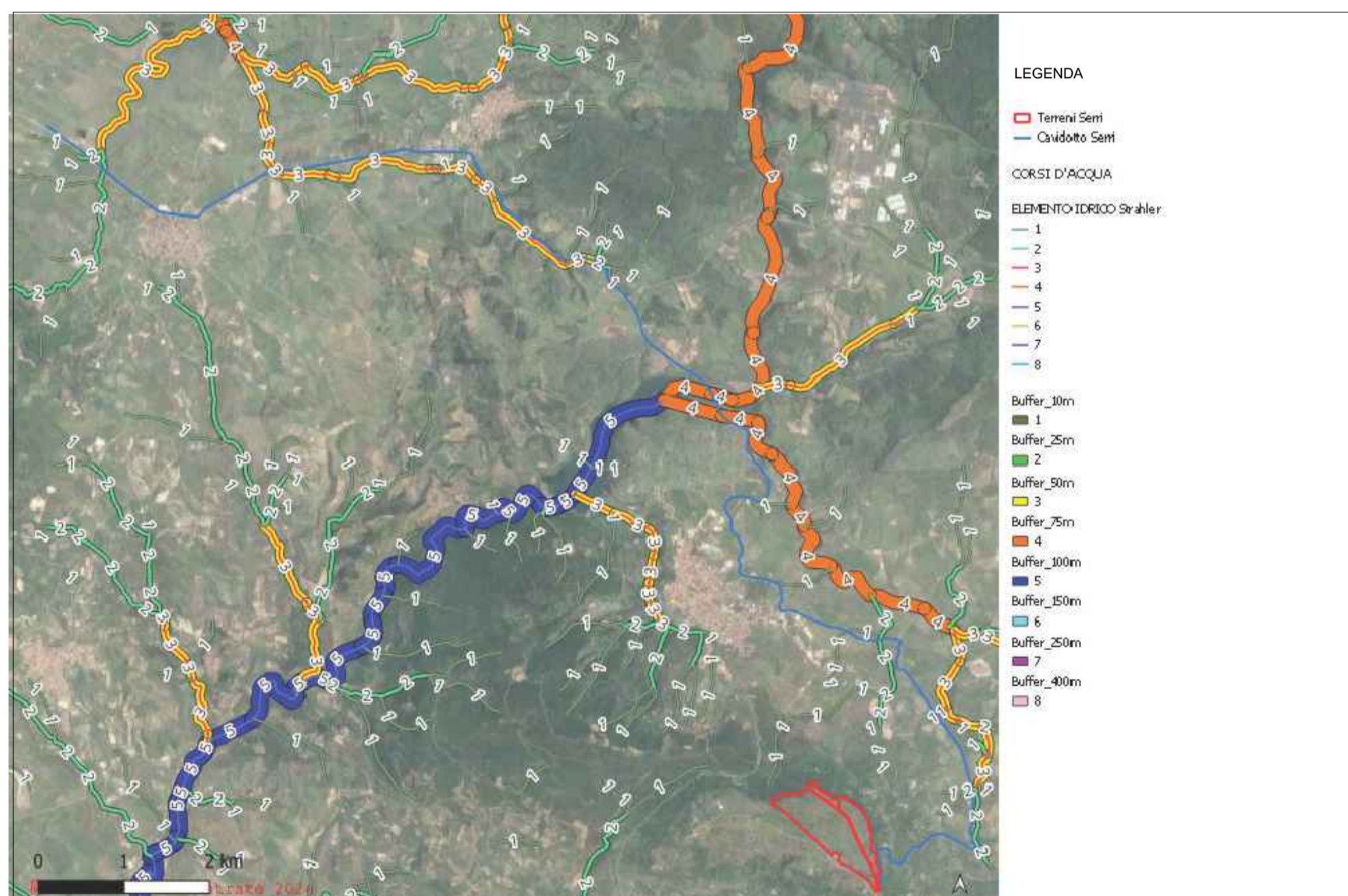

Elemento idrico Strahler e fasce di rispetto

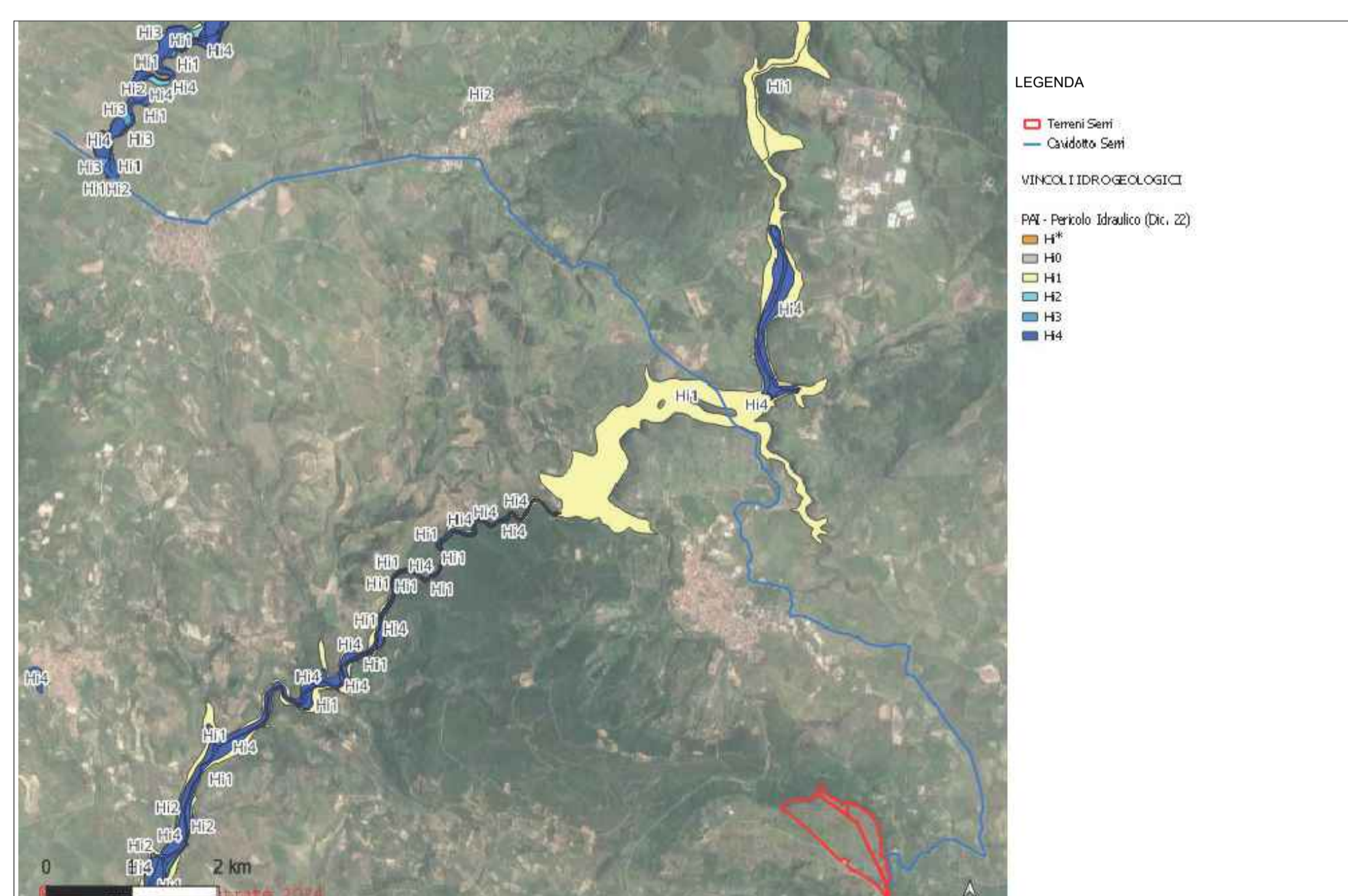

PAI - vincolo idrogeologico: pericolo idraulico

STUDIO ALCHEMIST
 Ing. Stefano Floris - Arch. Cinzia NIEDDU

Via Isola Pantelleria 12 - 09126 Cagliari (CA)
 Via Semplice Spagno 10 - 07026 Olbia (OT)

stefano.floris@studioalchemist.it
 cinzia.nieddu@studioalchemist.it

www.studioalchemist.it

COMUNE DI SERRI

OGGETTO

[ID: 10110] - REALIZZAZIONE IMPIANTO AGRIVOLTAICO DA 39,99 MW - TIPO TRACKER AD INSEGUIMENTO MONOASSIALE E IMPIANTO DI ACCUMULO (BESS) DA 15MW, DENOMINATO SERRI

COMMITTENTE

ENERGY SERRI 11 SRL
 Via Semplice Spagno 10 - 07026 Olbia (SS)

PROGETTO DEFINITIVO

ELABORATO	NUMERO ELABORATO
ANALISI VINCOLISTICA PERCORSO DI CONNESSIONE - INTERFERENZE CON I CORSI D'ACQUA E VINCOLI IDROGEOLOGICI	OS_04
SCALA: VARIE	DATA: GENNAIO 2024

3	Terza emissione			
2	Seconda emissione			
1	Prima emissione	Arch. Valentina Madeddu	Arch. Chiara Martis	Ing. Stefano Floris

REV.	DATA	DESCRIZIONE	REDATTO	CONTROLLATO	APPROVATO

CODICE COMMESSA	NOME FILE	DEF	IMPIANTI 00
		FASE PROGETTUALE	CATEGORIA

STUDIO ALCHEMIST:	PROGETTISTA - TIMBRO E FIRMA	PROGETTISTA - TIMBRO E FIRMA
Ing. Stefano Floris Arch. Cinzia NIEDDU	 ORDINE INGEGNERI PROVINCIA DI CAGLIARI N. 5777	