

LEGENDA

- Cavidotto impianto agrivoltaico e BESS di Serri
- Area Step -UP di condivisione

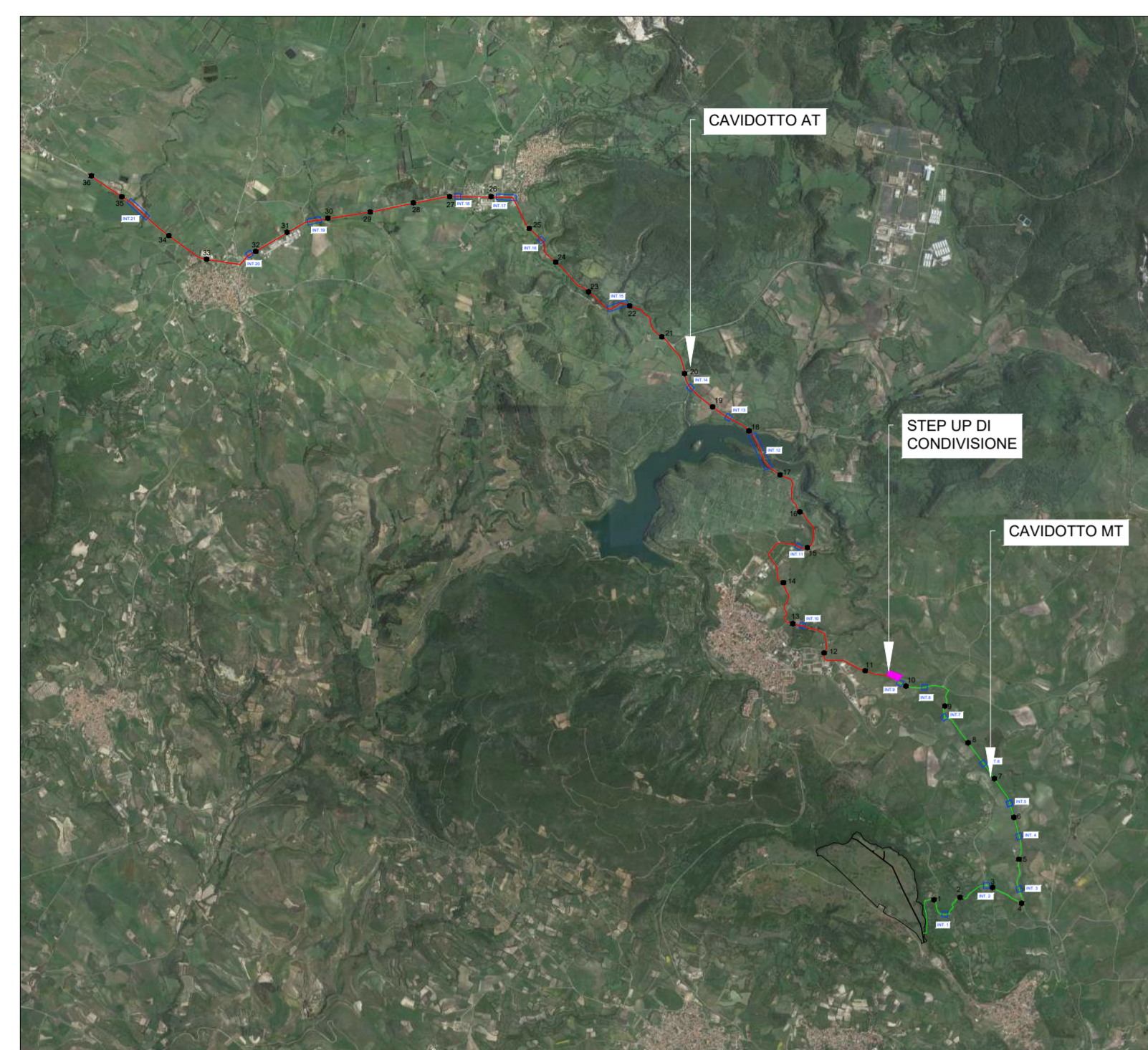

Inquadramento generale percorso cavidotto

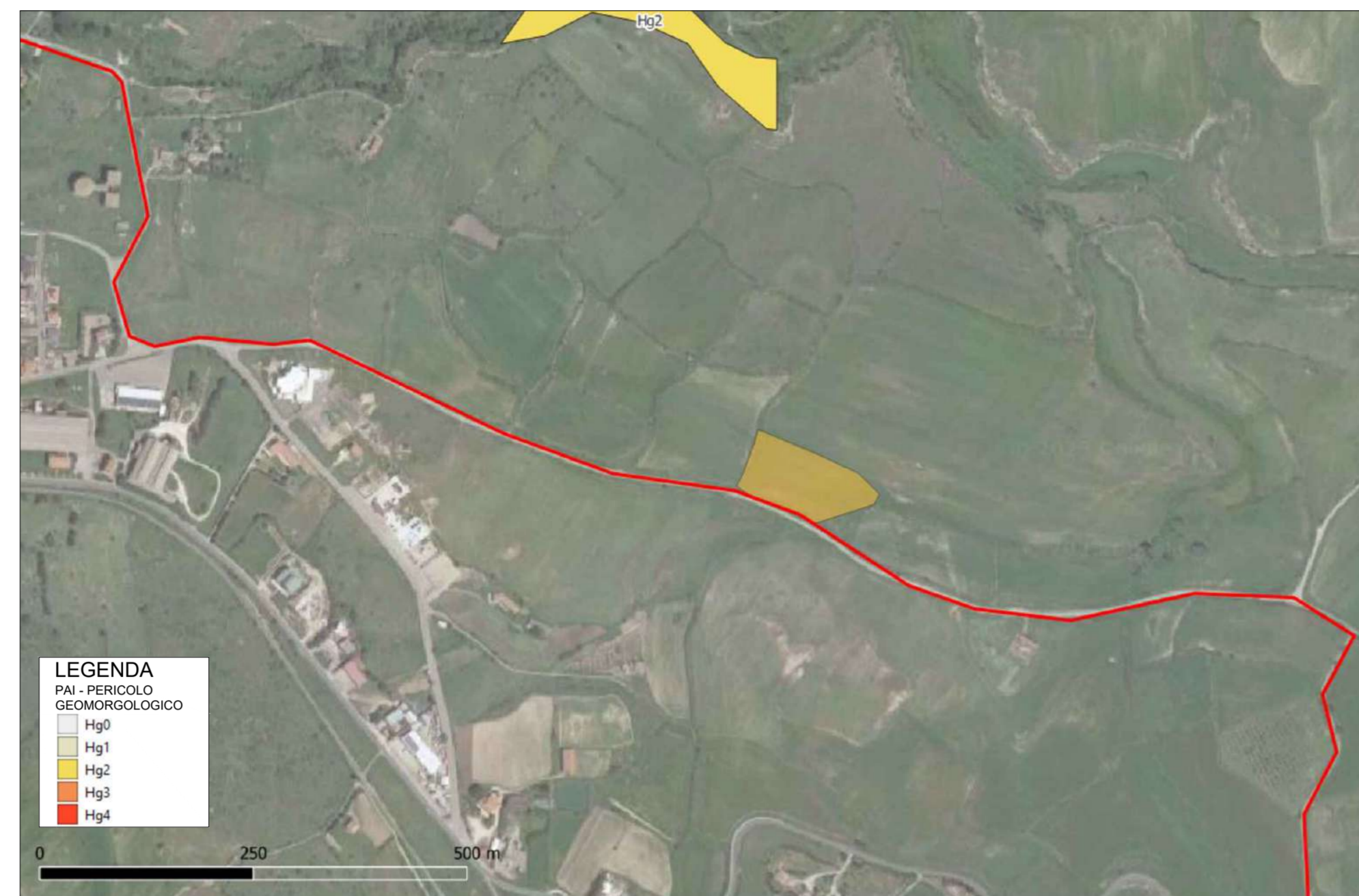

PAI - Pericolo geomorfologico

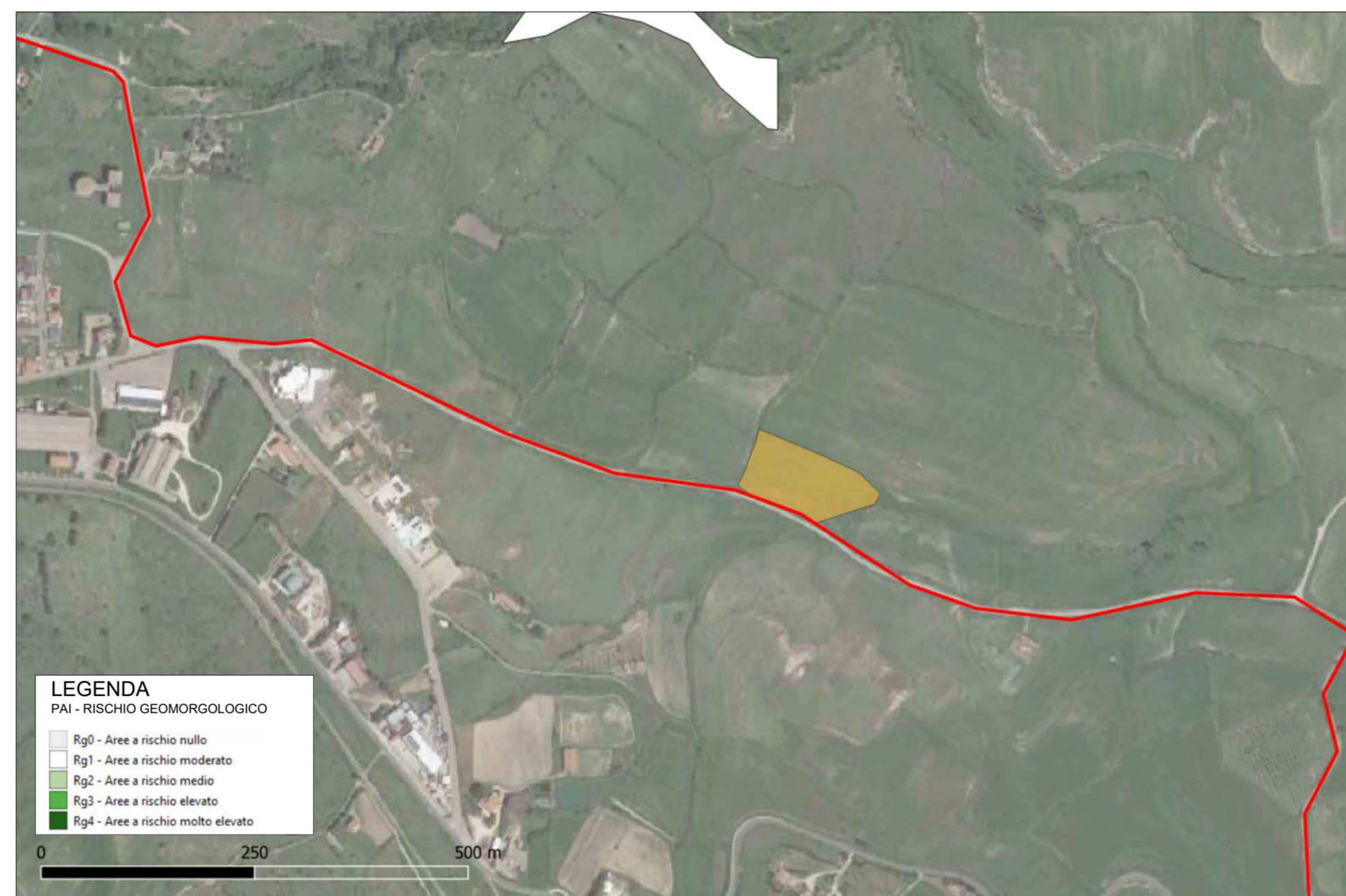

PAI - Rischio geomorfologico

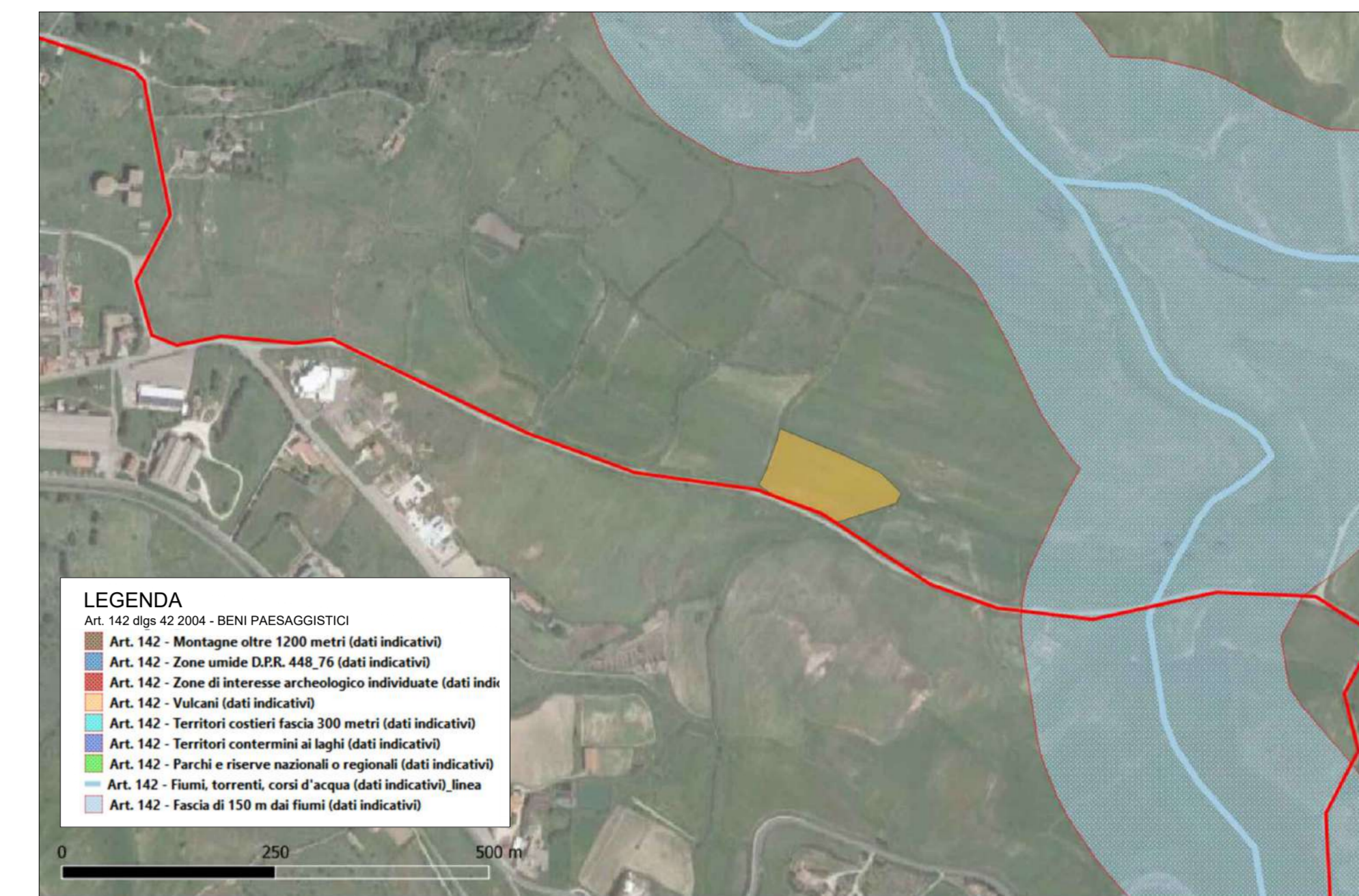

Art. 142 dlgs 42 2004 - Beni paesaggistici

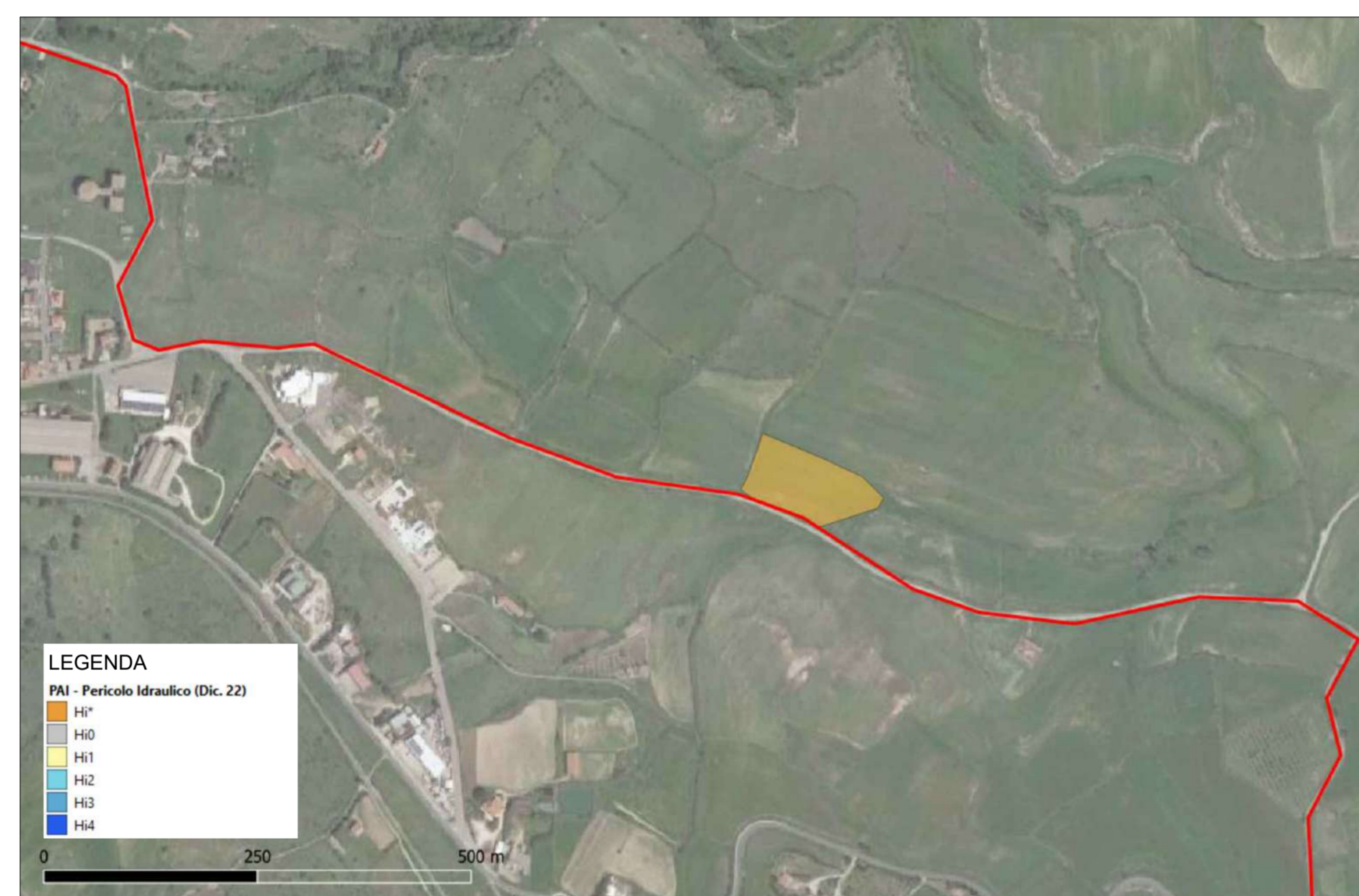

PAI - pericolo idraulico

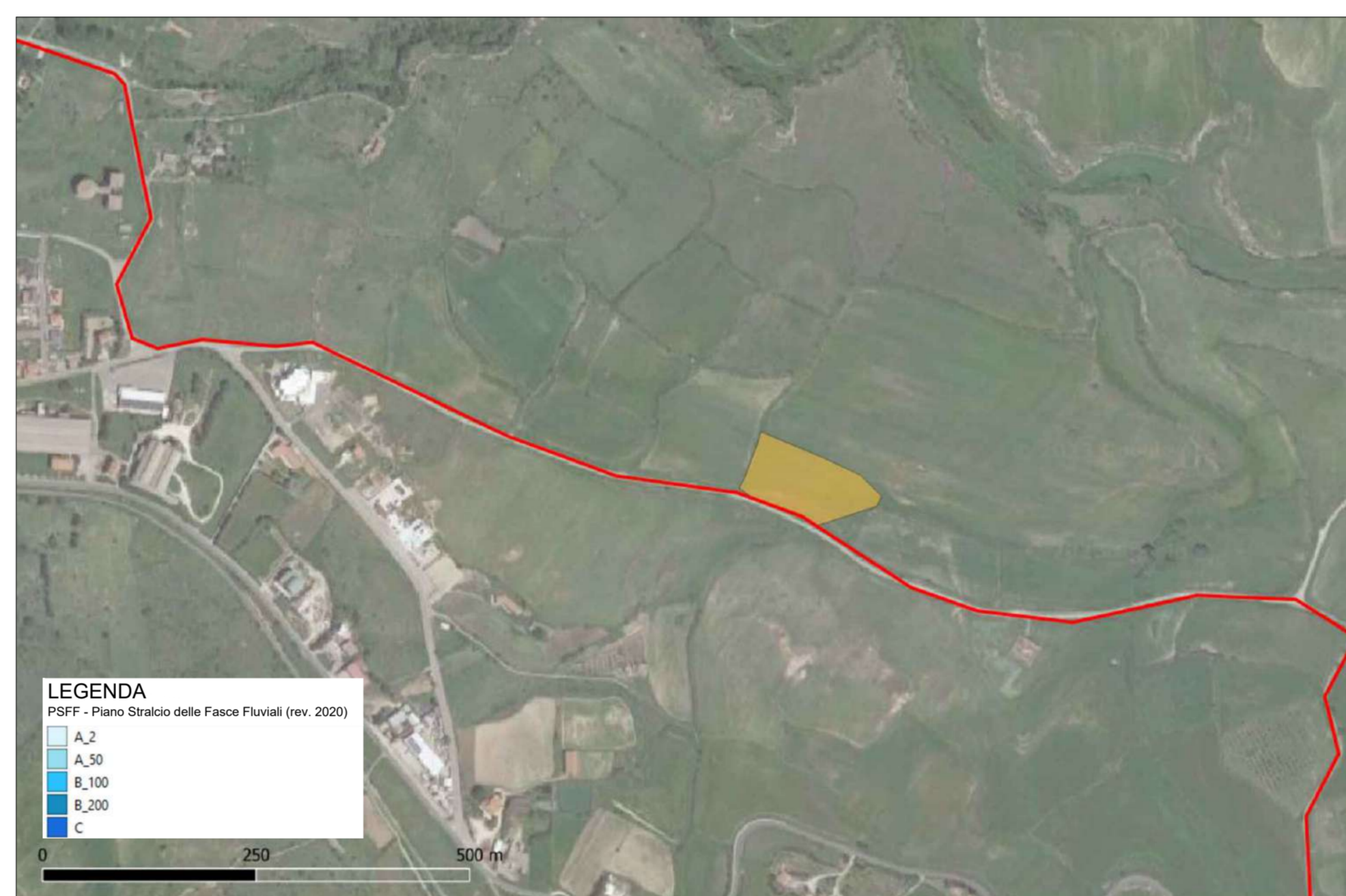

Aree non idonee - oasi permanenti di protezione faunistica e cattura

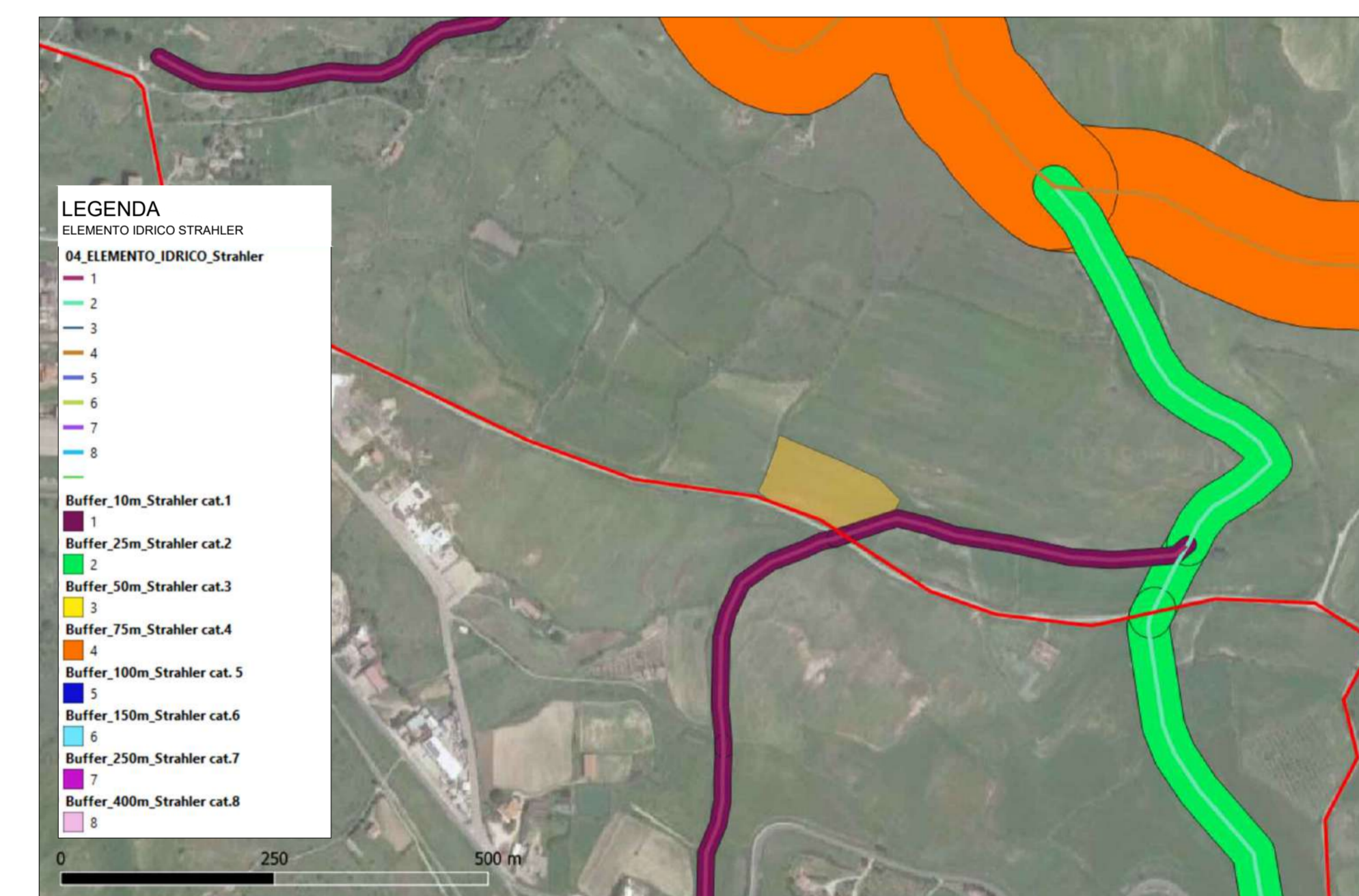

PAI - Elemento idrico Strahler

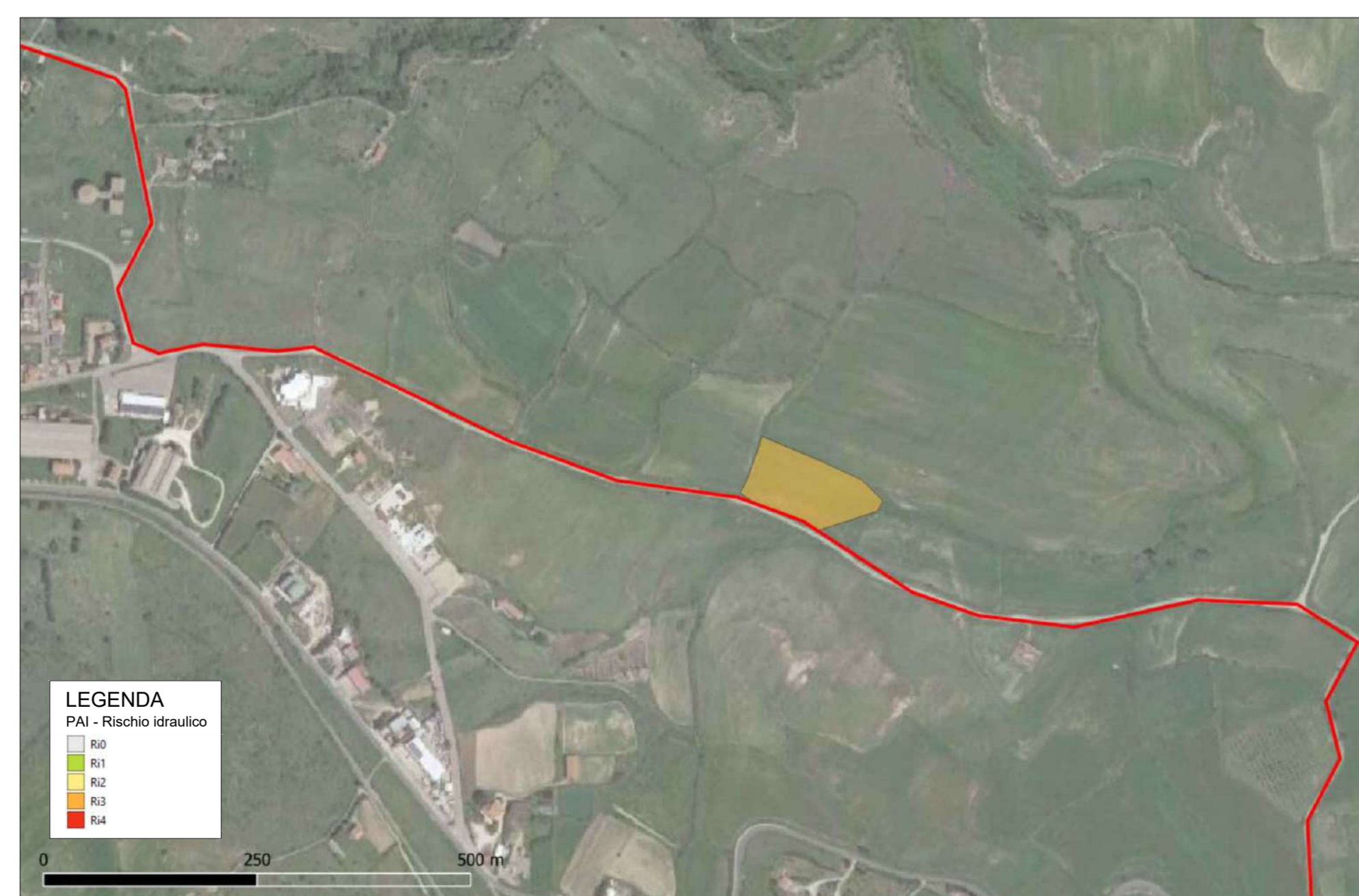

Piano assetto idrogeologico - rischio idraulico

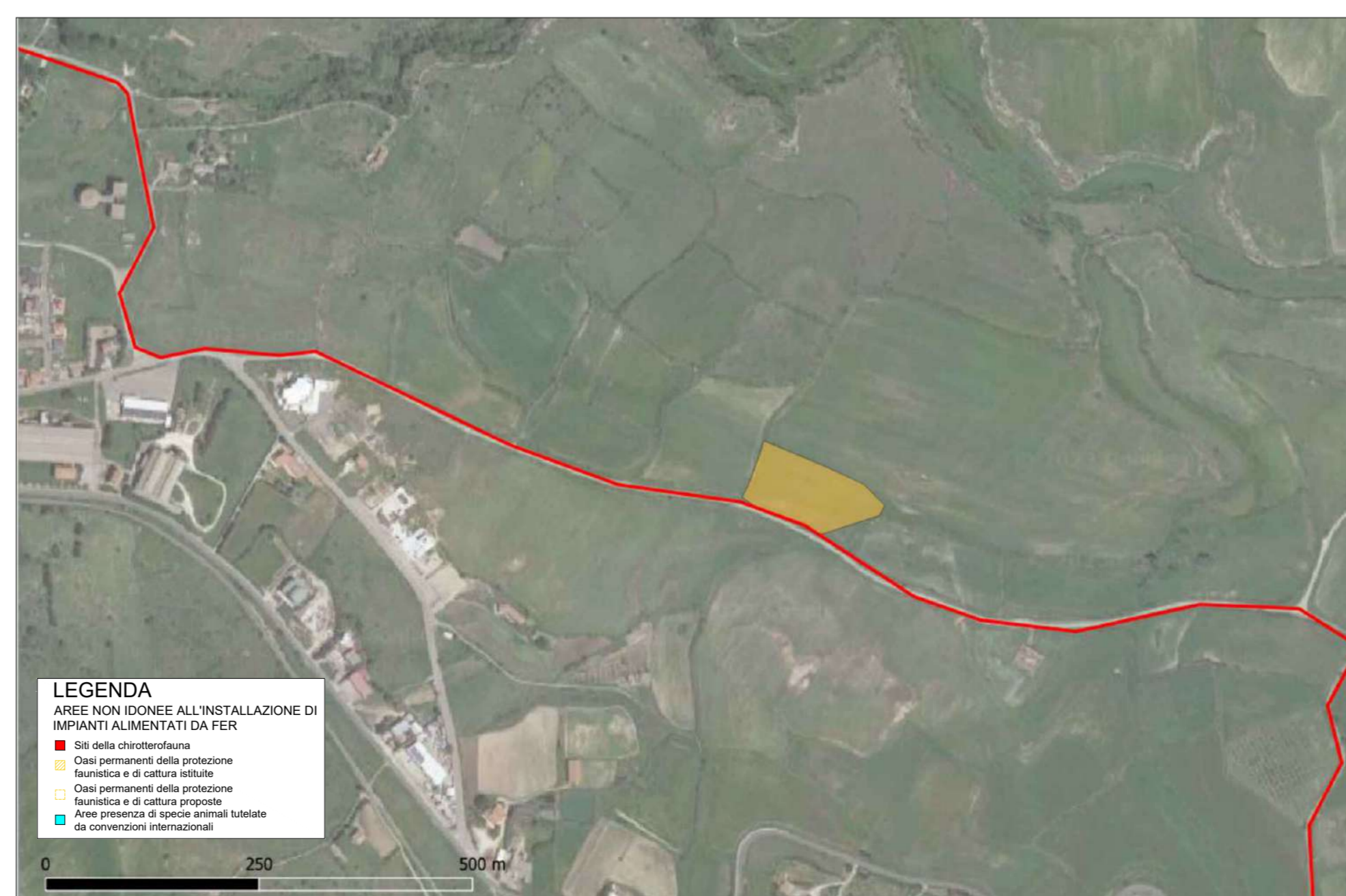

Aree non idonee - oasi permanenti di protezione faunistica e cattura

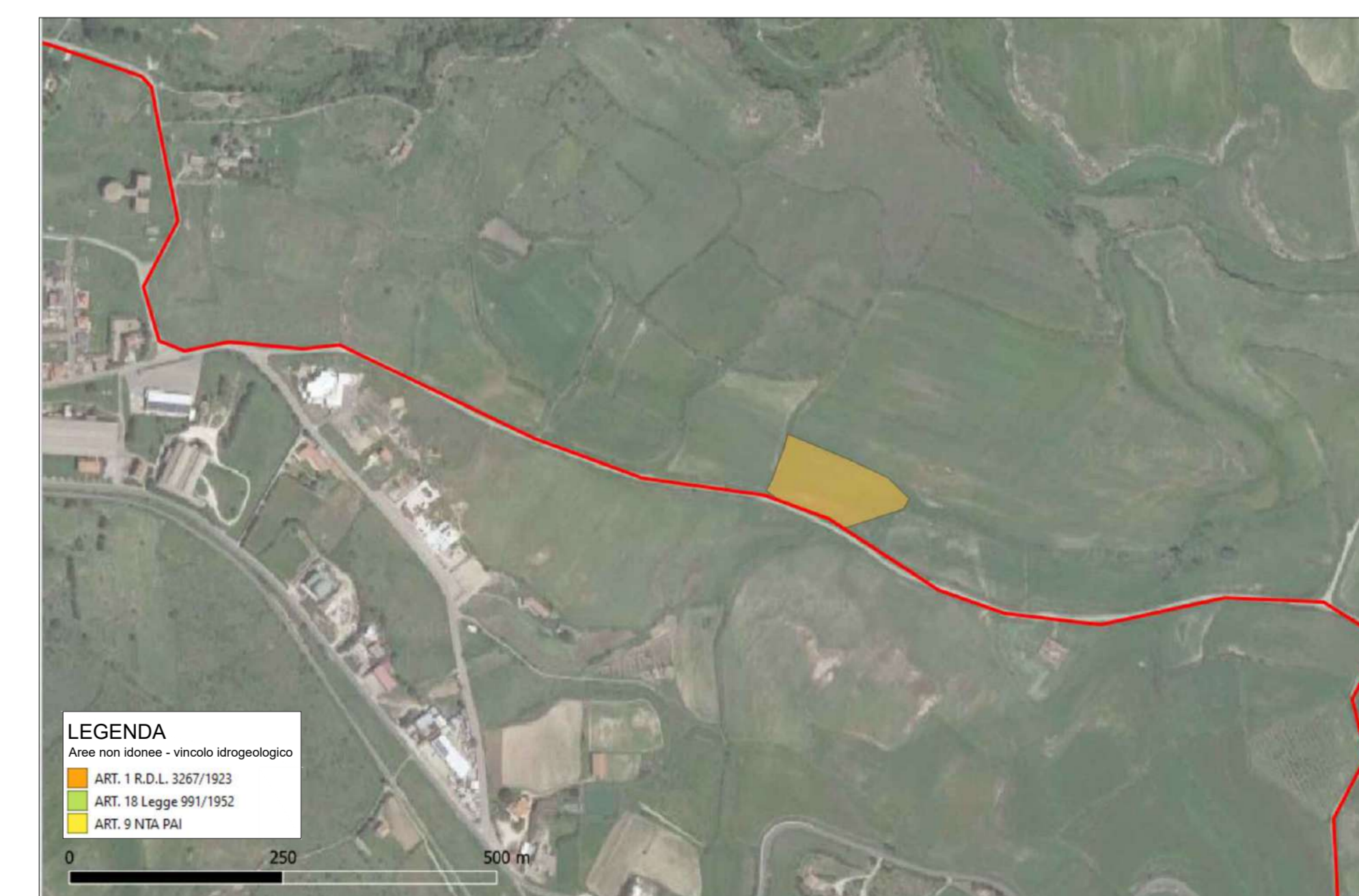

Aree non idonee - vincolo idrogeologico ai sensi dell'Art. 1 del R.D.L. 3267/1923

STUDIO ALCHEMIST
 Ing. Stefano Floris - Arch. Cinzia NIEDDU

Via Isola Pantelleria 12 - 09126 Cagliari (CA)
 Via Semplice Spino 10 - 07026 Olbia (OT)

stefano.floris@studioalchemist.it
 cinzia.nieddu@studioalchemist.it

www.studioalchemist.it

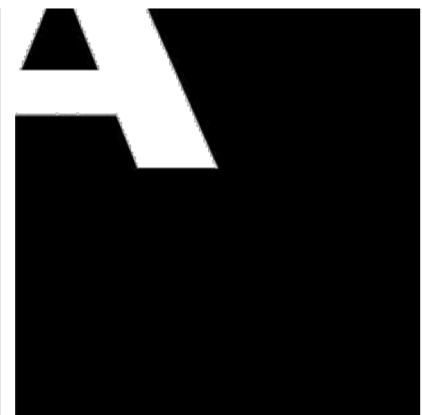

COMUNE DI SERRI

OGGETTO

[ID: 10110] - REALIZZAZIONE IMPIANTO AGRIVOLTAICO DA 39,99 MW - TIPO TRACKER AD INSEGUIMENTO MONOASSIALE E IMPIANTO DI ACCUMULO (BESS) DA 15MW, DENOMINATO SERRI

COMMITTENTE

ENERGY SERRI 1 SRL
 Via Semplice Spino 10 - 07026 Olbia (SS)

PROGETTO DEFINITIVO

ELABORATO

ANALISI VINCOLISTICA STEP UP DI CONDIVISIONE

NUMERO ELABORATO

OS_06B

SCALA: VARIE

DATA: GENNAIO 2024

| 3 | Terza emissione | | | | |
|------|-------------------|-------------------------|---------------------|---------------------|-----------|
| 2 | Seconda emissione | | | | |
| 1 | Prima emissione | Arch. Valentina Madeddu | Arch. Chiara Martis | Ing. Stefano Floris | |
| REV. | DATA | DESCRIZIONE | REDATTO | CONTROLLATO | APPROVATO |

CODICE COMMESSA

DEF IMPIANTI 00

FASE PROGETTUALE

CATEGORIA

REV.

STUDIO ALCHEMIST:
 Ing. Stefano Floris
 Arch. Cinzia NIEDDU

COLLABORATORI:
 Arch. Chiara Martis
 Arch. Valentina Madeddu
 Arch. Michela Mellis
 Arch. Martina Sias
 Arch. Luigi Meru
 Arch. Federico Serventi
 Geol. Mario Strina

PROGETTISTA - TIMBRO E FIRMA

PROGETTISTA - TIMBRO E FIRMA