

Modulo per la presentazione delle osservazioni per i piani/programmi/progetti sottoposti a procedimenti di valutazione ambientale di competenza statale

Presentazione di osservazioni relative alla procedura di:

- Valutazione Ambientale Strategica (VAS) – art.14 co.3 D.Lgs.152/2006 e s.m.i.
 Valutazione di Impatto Ambientale (VIA) – art.24 co.3 D.Lgs.152/2006 e s.m.i.
 Verifica di Assoggettabilità alla VIA – art.19 co.4 D.Lgs.152/2006 e s.m.i.

(Barrare la casella di interesse)

Il/La Sottoscrittore ~~PI~~ JONATHA RIZZATO.....

(Nel caso di persona fisica, in forma singola o associata)

IL Sottoscritto..... in qualità di legale rappresentante dell'Ente
/Associazione

PRESENTA

ai sensi del D.Lgs.152/2006, le seguenti osservazioni al

- Piano/Programma, sotto indicato
 Progetto, sotto indicato

(Barrare la casella di interesse)

ID: Codice procedura (ID_VIP/ID_MATTM):10844

Impianto per la produzione di energia elettrica da fonte eolica, costituito da 6 aerogeneratori della potenza complessiva di 37,2 MW, un sistema di accumulo da 25 MW e relative opere connesse in località "Rempillo" nel comune di Pitigliano (GR).

OGGETTO DELLE OSSERVAZIONI

- Aspetti di carattere generale (es. struttura e contenuti della documentazione, finalità, aspetti procedurali)
 Aspetti programmatici (coerenza tra piano/programma/progetto e gli atti di pianificazione/programmazione territoriale/settoriale)
 Aspetti progettuali (proposte progettuali o proposte di azioni del Piano/Programma in funzione delle probabili ricadute ambientali)
 Aspetti ambientali (relazioni/impatti tra il piano/programma/progetto e fattori/componenti ambientali)
 Altro: AREA IMPIANTO EOLICO NON IDONEA EX art. 20 com. 8 lettera c quater del Decreto Legislativo n. 199 del 2021 e s.m.i e Decreto Ministeriale dello Sviluppo Economico del 10.09.2010.

ASPETTI AMBIENTALI OGGETTO DELLE OSSERVAZIONI

- Atmosfera
- Ambiente idrico
- Suolo e sottosuolo
- Rumore, vibrazioni, radiazioni
- Biodiversità (vegetazione, flora, fauna, ecosistemi)
- Salute pubblica
- Beni culturali e paesaggio
- Monitoraggio ambientale
- Altro: **IMPATTO VISIVO, CUMULABILITA' degli IMPIANTI e NOTEVOLE INTERVISIBILITA'.**

Il/La Sottoscritto/a dichiara di essere consapevole che, ai sensi dell'art. 24, comma 7 e dell'art.19 comma 13, del D Lgs. 152/2006 e s.m.i., le presenti osservazioni e gli eventuali allegati tecnici saranno pubblicati sul Portale delle valutazioni ambientali VAS-VIA del Ministero dell'Ambiente e della Tutela del Territorio e del Mare (www.va.minambiente.it).

Tutti i campi del presente modulo devono essere debitamente compilati. In assenza di completa compilazione del modulo l'Amministrazione si riserva la facoltà di verificare se i dati forniti risultano sufficienti al fine di dare seguito alle successive azioni di competenza.

ELENCO ALLEGATI

Allegato 1 - Dati personali del soggetto che presenta l'osservazione;

Allegato 2 - Copia del documento di riconoscimento in corso;

Allegato 3 - Osservazioni contrarie all'impianto;

Allegato 4 - Osservazioni report fotografico;

(unicamente in formato PDF)

Pitigliano li 21 febbraio 2024

(inserirre luogo e data)

Il/La dichiarante

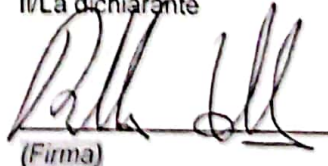

(Firma)

ALLEGATO alle OSSERVAZIONI all' IMPIANTO EOLICO denominato REMPILLO nel COMUNE di PITIGLIANO (GR). Composto da n. 5 immagini e n. 5 pagine



Immagine n. 1. Linea rossa indicante il confine Regioni Lazio-Toscana che coincide con parte del Perimetro del **vincolo di notevole interesse pubblico** ex art. 136 Codice Beni Culturali “ **Conca del Lago di Mezzano e territorio circostante**” ed i sei aerogeneratori localizzati con segnaposto rossi da P01 a P06 e ricadenti all’interno delle fasce di rispetto di 3 km dal bene vincolato e quindi in **area non idonea** al loro insediamento (ex art 20 co. 8 lettera c quater del D.Lgs n. 199/2021 e ss.mm.ii).



Immagine n. 2. *Mappa tratta dalla proposta di nuovo vincolo “Ambito paesaggistico, geologico e geomorfologico dell’orlo della caldera di Latera e delle sue pendici interessate dai centri eruttivi periferici”* (si veda a riguardo la proposta pubblicata sul sito del MIC in data 09/08/2023) che conetterà le aree di notevole interesse pubblico ex art. 136 del D.Lgs n. 42/2004 “ Conca del Lago di Mezzano e territorio circostante” a sinistra e “Conca del Lago di Bolsena” a destra

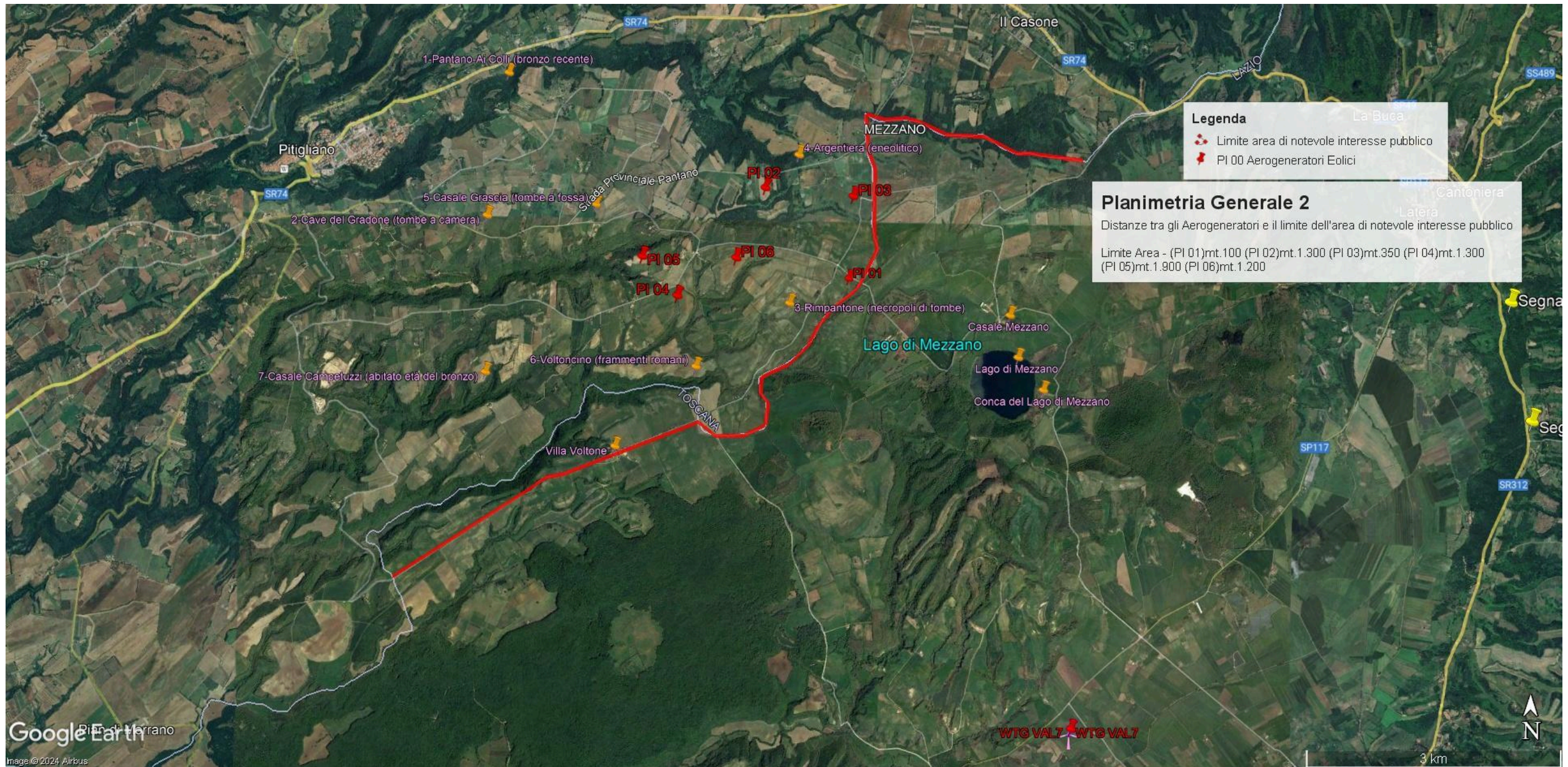

Immagine n. 3. Impatti dei sei aerogeneratori (in rosso) ricadenti nelle fasce di rispetto dei 3 km dai Beni Culturali (in giallo) e quindi in **area non idonea** al loro insediamento (ex art 20 co. 8 lettera c quater del D.Lgs n. 199/2021 e ss.mm.ii). **Inoltre si segnala che le pale P04 e P05 ricadono all'interno di un'area archeologica e quindi in altra area non idonea.**

Analisi degli Impianti Eolici Esistenti e in Progetto

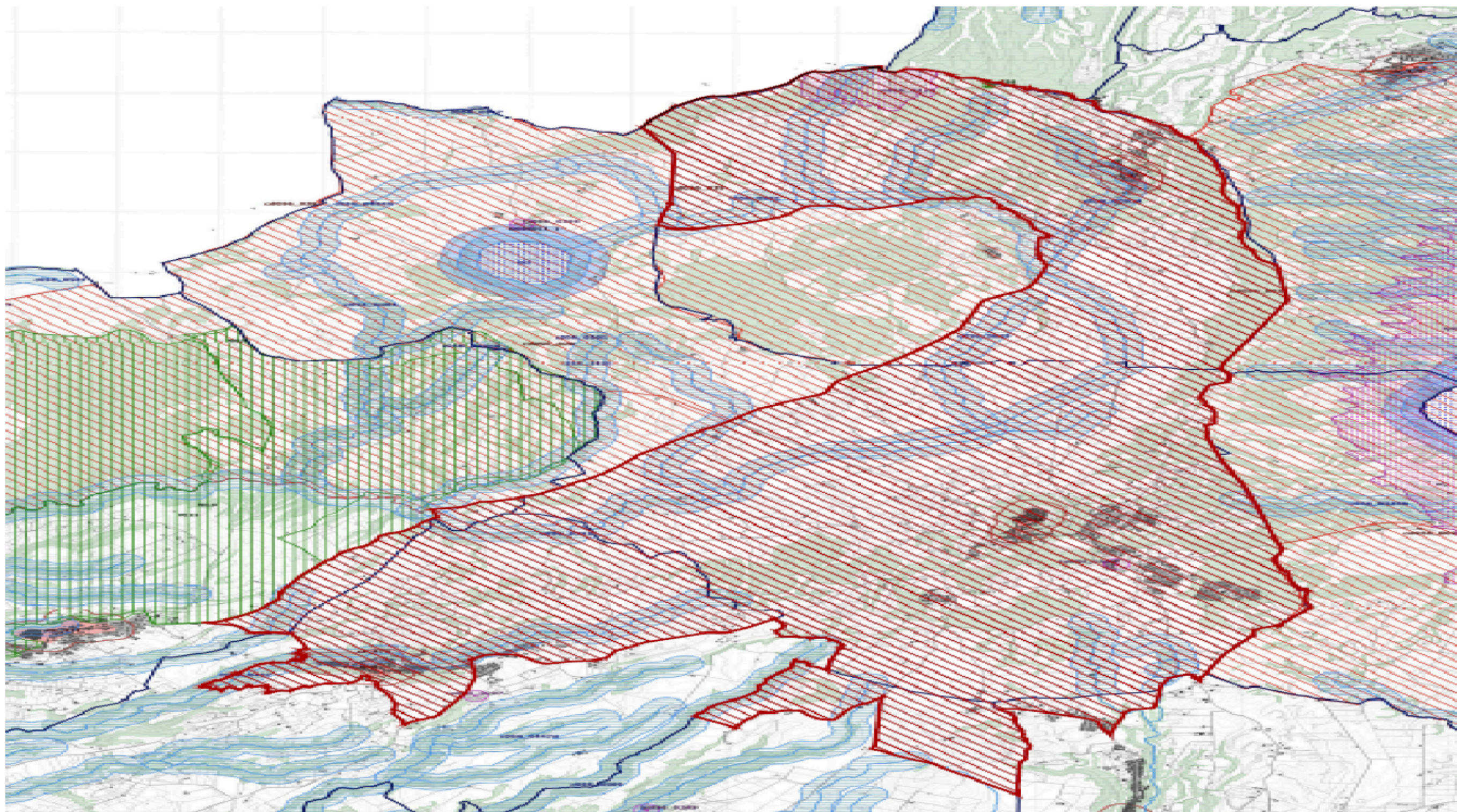

Immagine n. 4 Situazione di saturazione da impianti FER nella provincia di Viterbo. Non sono riportati gli impianti fotovoltaici e agrivoltaici che hanno inciso per buona parte nel cumulo di impianti FER per superare già nel 2023 gli obiettivi del PNIEC assegnati alla Regione Lazio per il 20230.

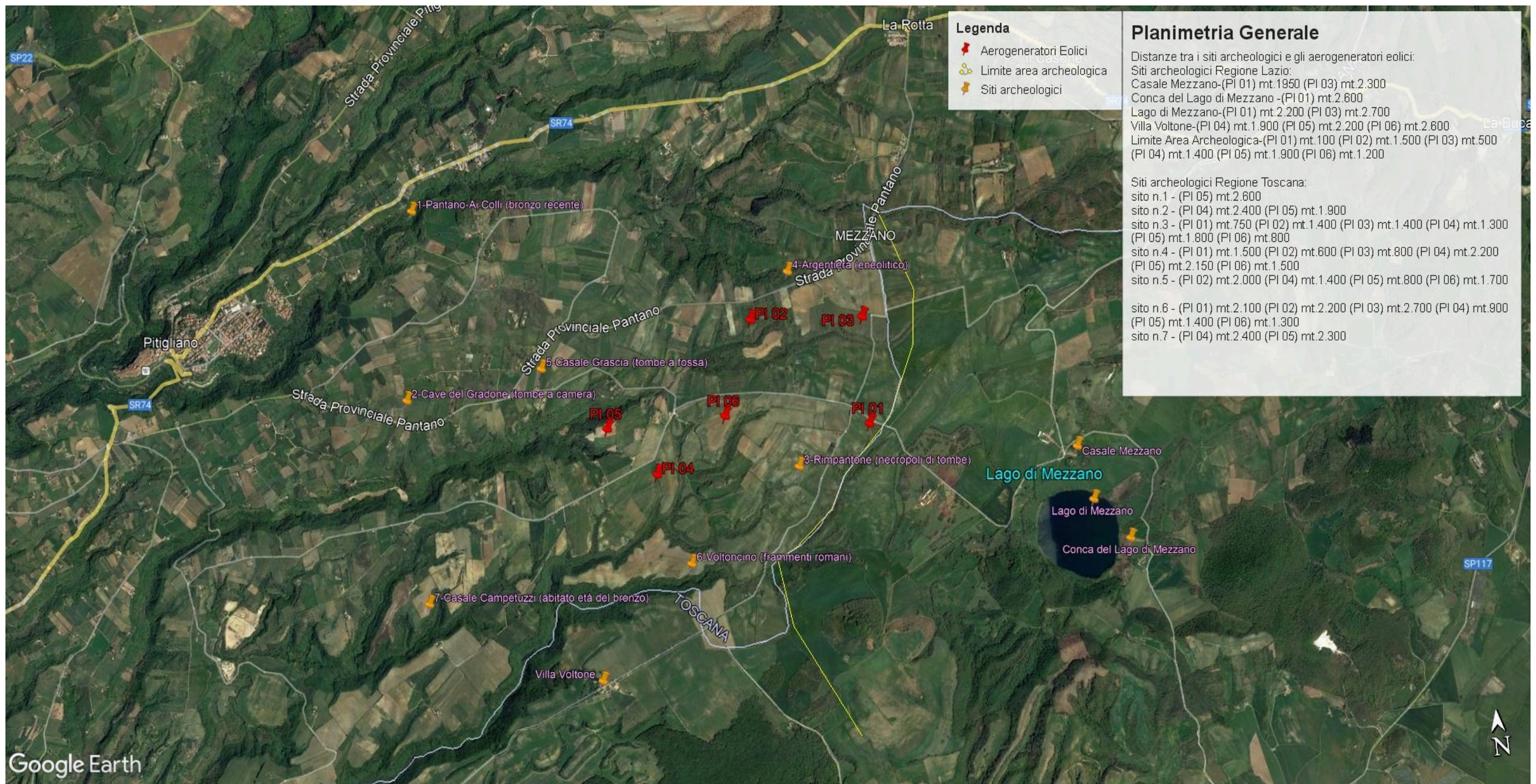
Analisi di Intervisibilità Cumulativa delle Pale Eoliche



Immagine n. 5 Intervisibilità degli impianti eolici della provincia di Viterbo anche in quella di Grosseto, in particolare nel pitiglianese.

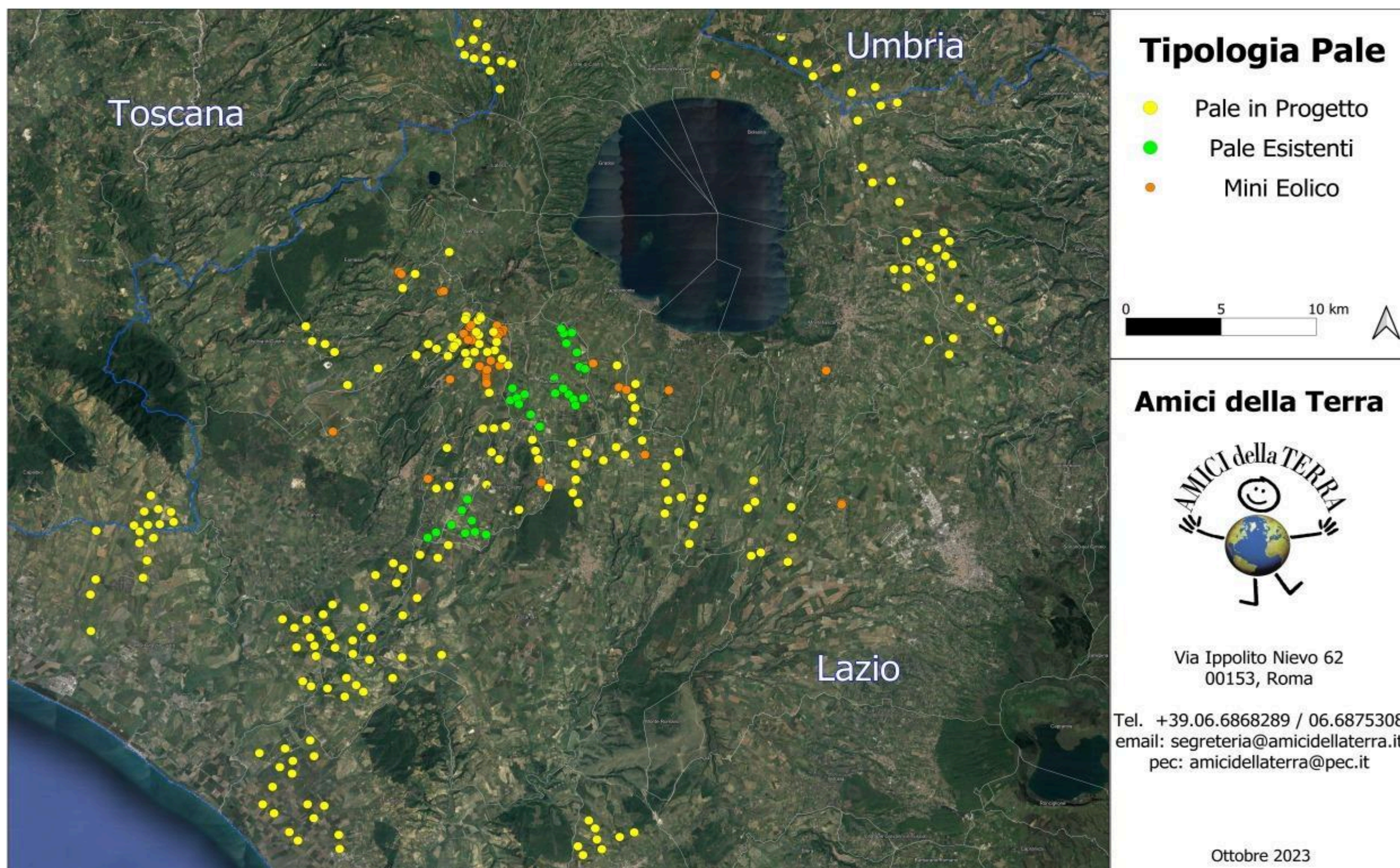
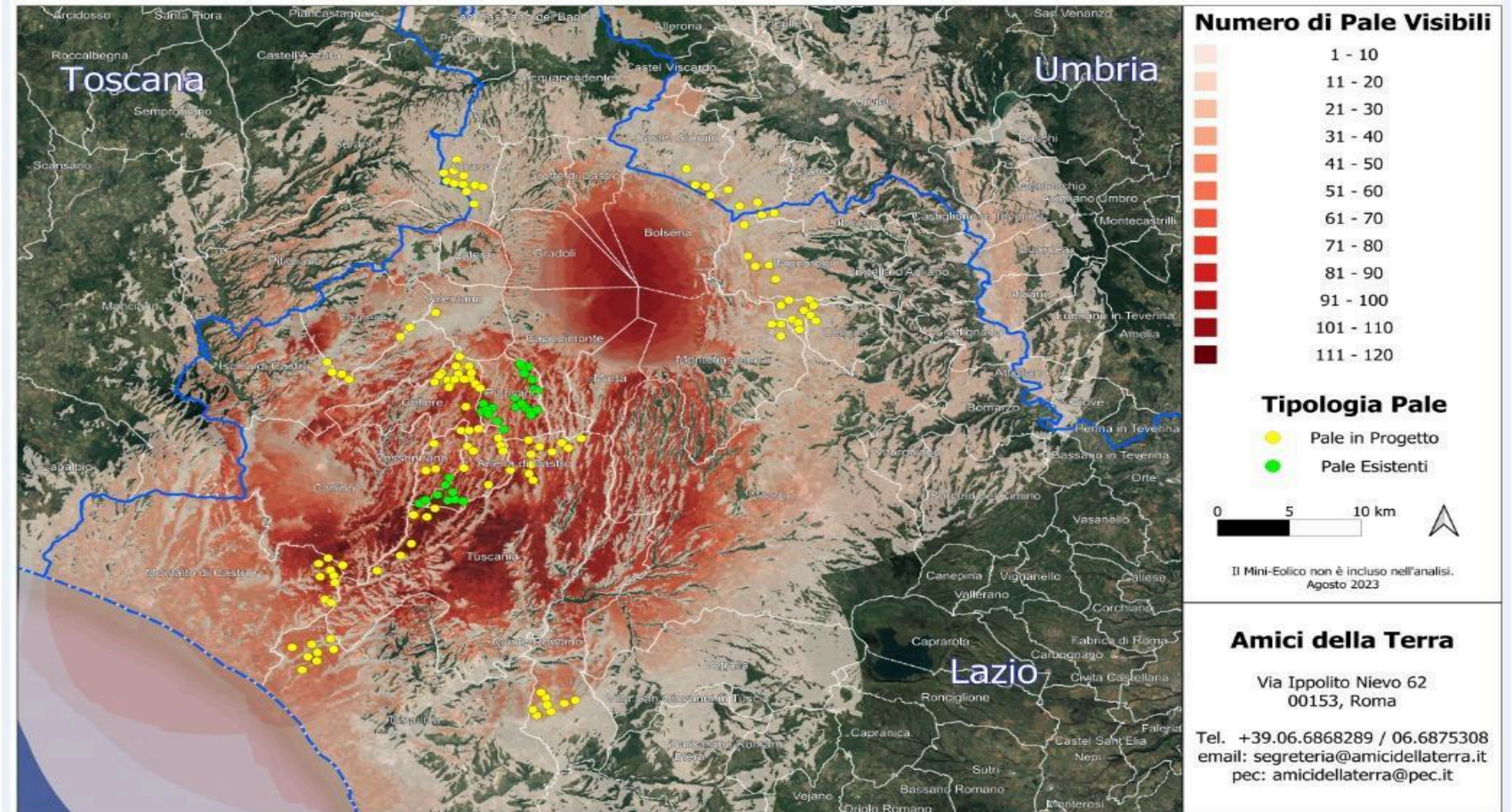