

DEPOSITO DI ROCCE DI SCAVO PROVENIENTI DAL TUNNEL DI SICUREZZA DEL TRAFORO AUTOSTRADELE DEL FREJUS IN LOCALITA' "SAGNE EX CANTIERE ASFALTI SINTEX" IN COMUNE DI SALBERTRAND - PROGETTO DEFINITIVO -

ELABORATI DI RECUPERO AMBIENTALE E PARTICOLARE RACCOLTA ACQUE Scale varie									
LABORATO 10	REVISIONI <table border="1"> <tr> <th>DATA</th> <th>DESCRIZIONE</th> <th>REVISIONE</th> <th>N. ALBOREO</th> </tr> <tr> <td>01/3</td> <td>2/0/1/2</td> <td>0/1/3/0</td> <td>1/1/3/6</td> </tr> </table>	DATA	DESCRIZIONE	REVISIONE	N. ALBOREO	01/3	2/0/1/2	0/1/3/0	1/1/3/6
DATA	DESCRIZIONE	REVISIONE	N. ALBOREO						
01/3	2/0/1/2	0/1/3/0	1/1/3/6						
CONSORZIO FORESTALE ALTA VALLE SUSA Via Polveriera n° 104/105, C.A.P. 10096 Tel. 0122 - 831079 Fax 0122 - 831282 E.MAIL: cf.as@csf.it P.IVA: 03072820115 - C.F. 85513900115									
AREA BACINI MONTANI Consorzio Bacini System APR.13 Geom. W. Ribauchi - Geom. F. Vicoconti - Geom. S. Berrando DATA: REDATTORE:									
APR.13 Dott. For. Alberto DOTTA PROGETTAZIONE:									
APR.13 Dott. For. Alberto DOTTA VERIFICA:									
COMITENTE Società Italiana Traforo Autostradale del Frejus Uffici Amministrativi Fraz. San Claudio, 2 C.P. 596 10099 Susa (TO)									
VESTITO E RESPONSABILE DEL PROCEDIMENTO: (blank)									

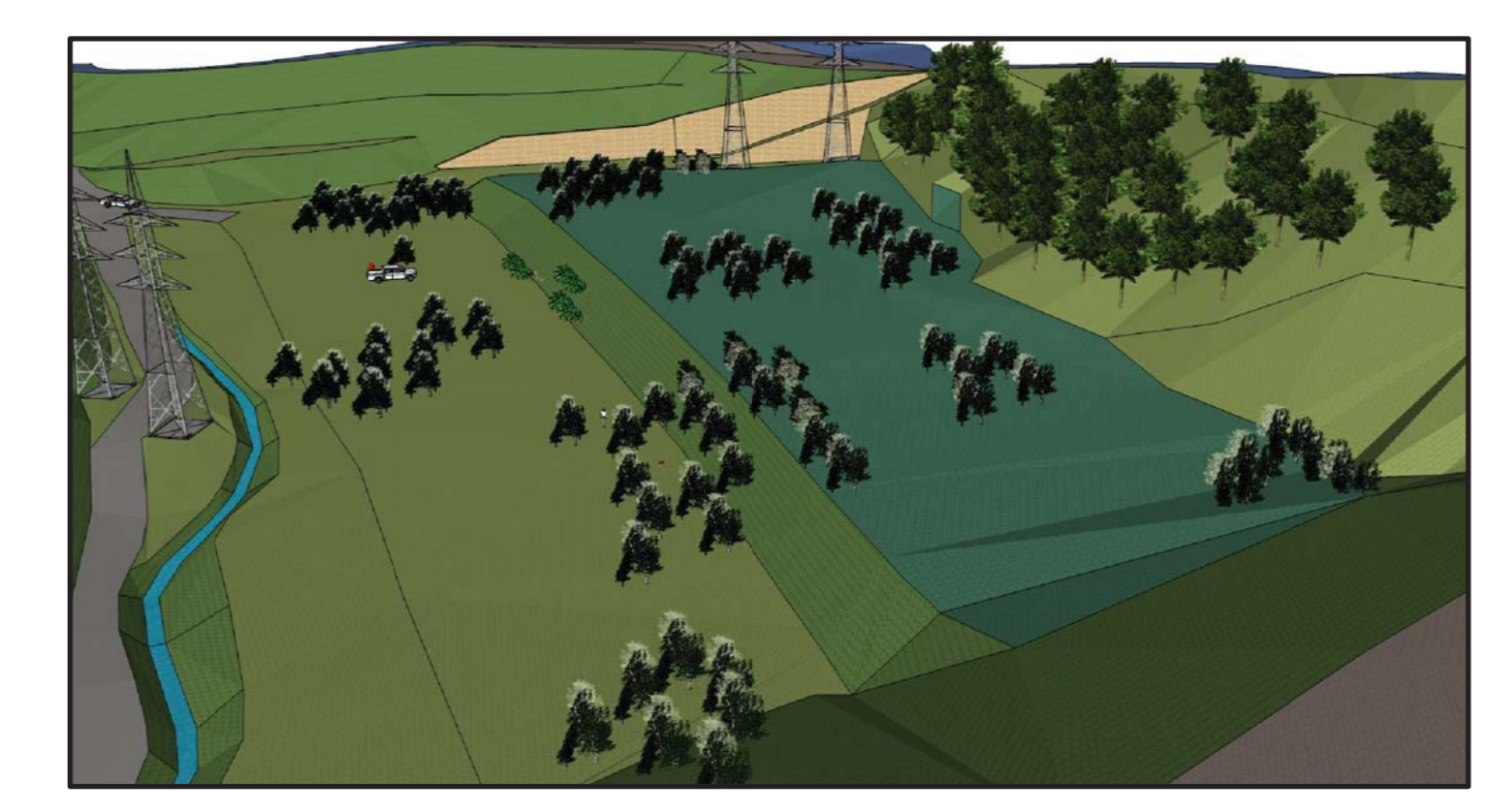

RECUPERO AMBIENTALE POST DEPOSITO ROCCE E TERRE DI SCAVO

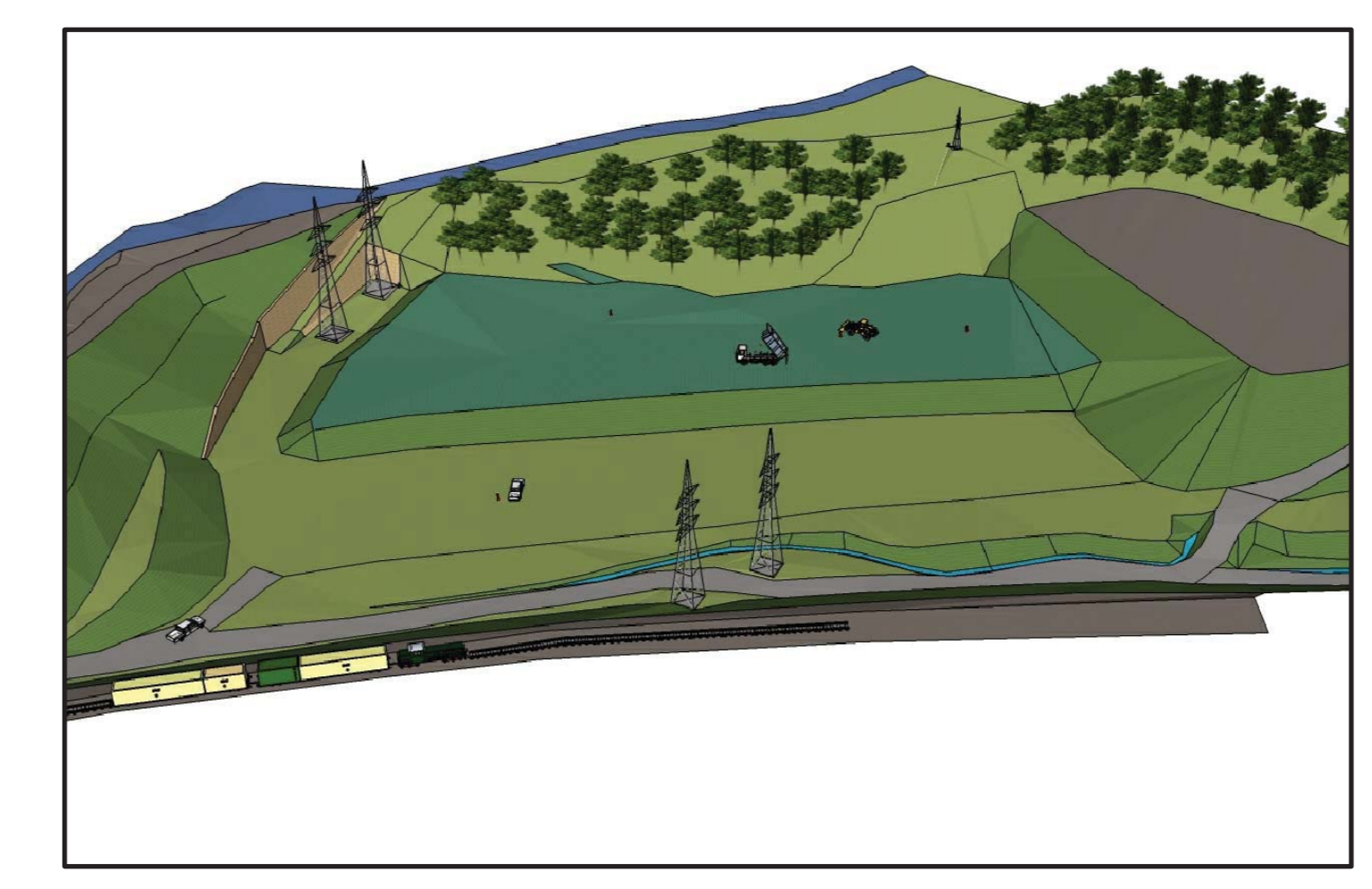
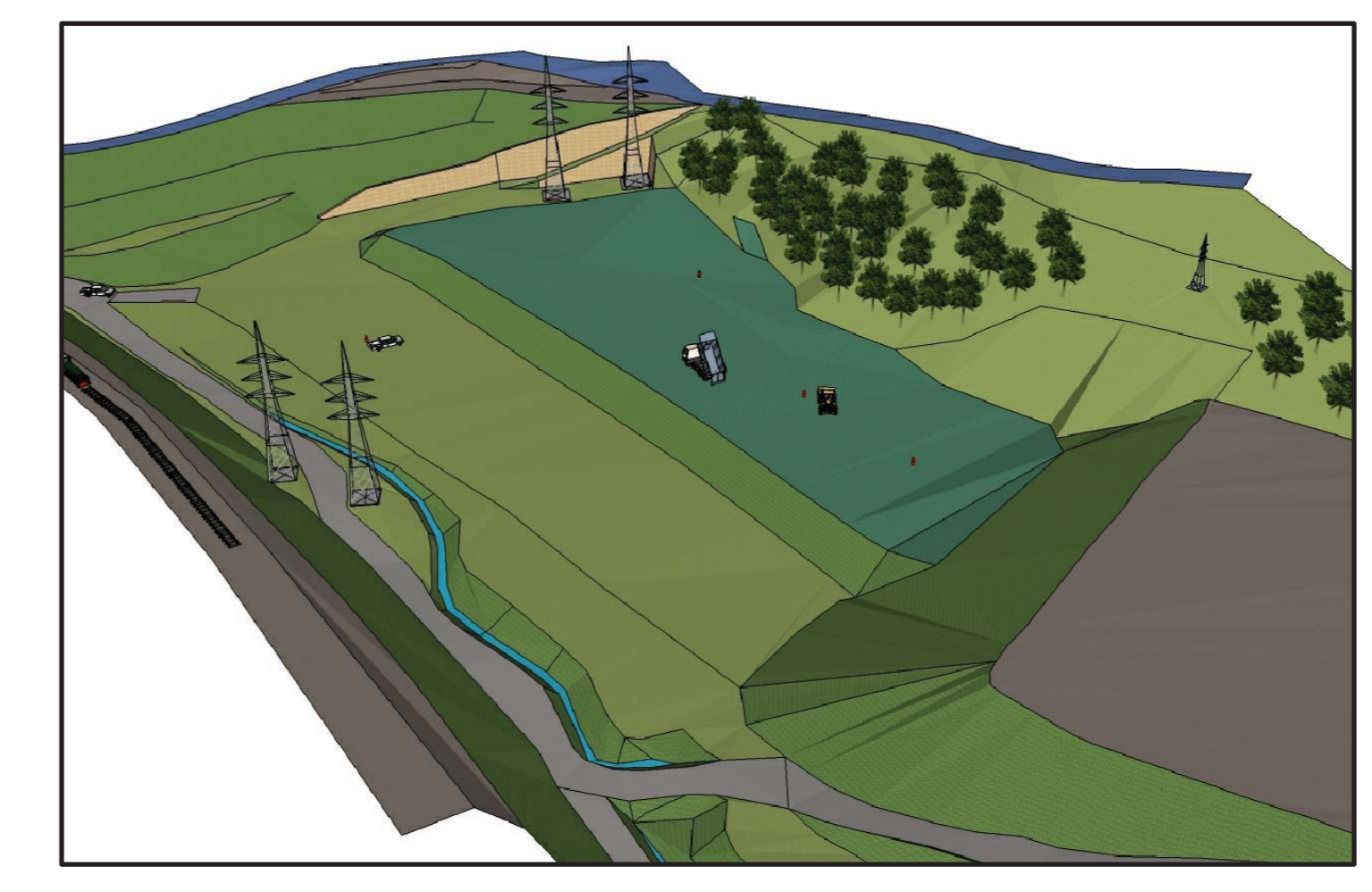
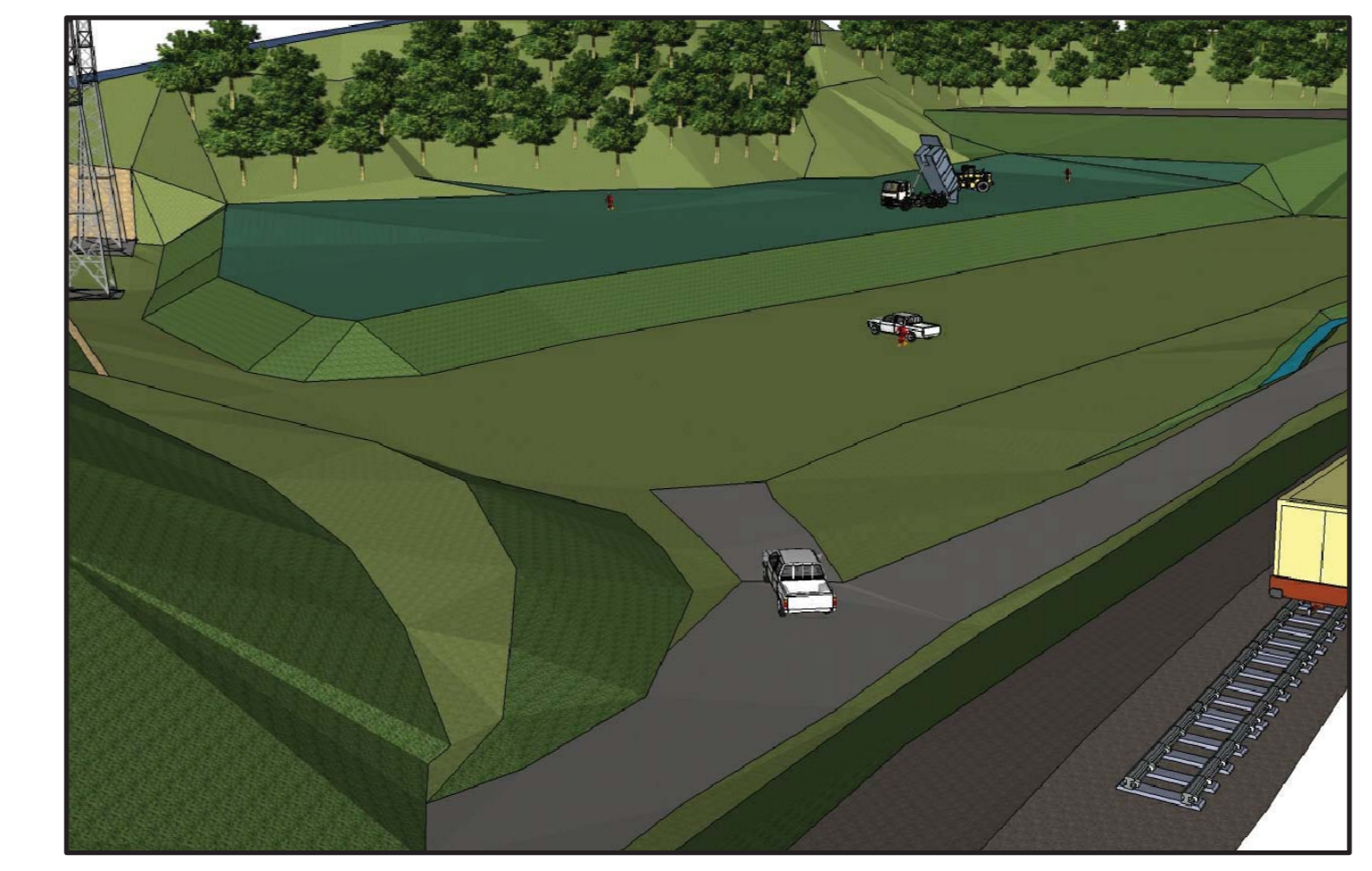
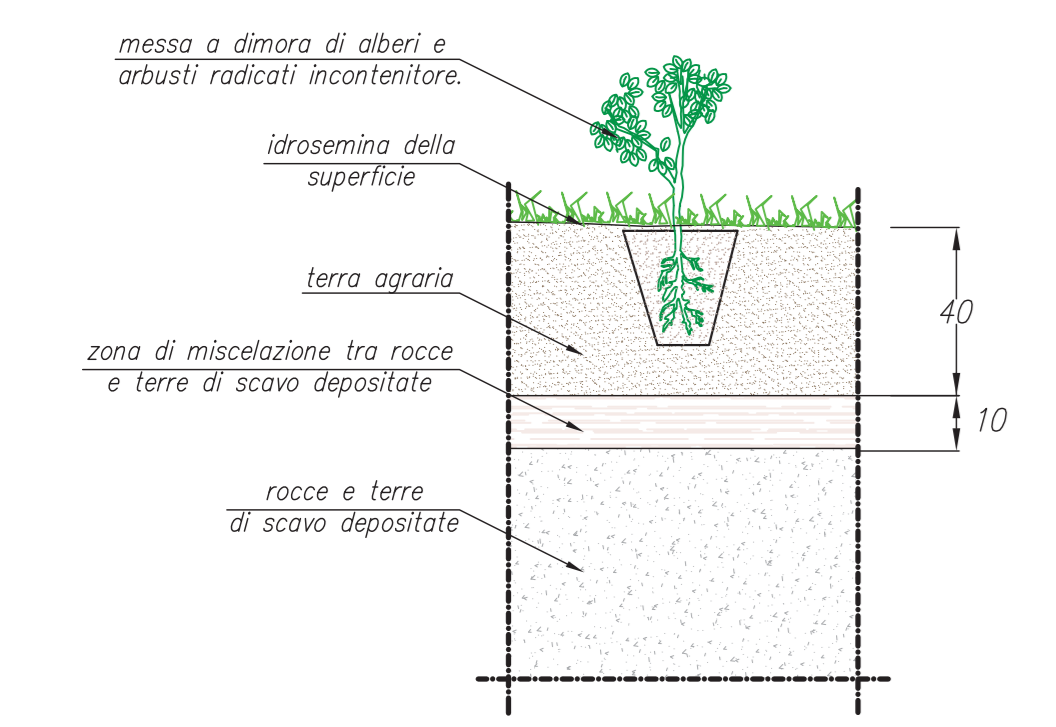

PARTICOLARE SMALTIMENTO ACQUE SUPERFICIALI

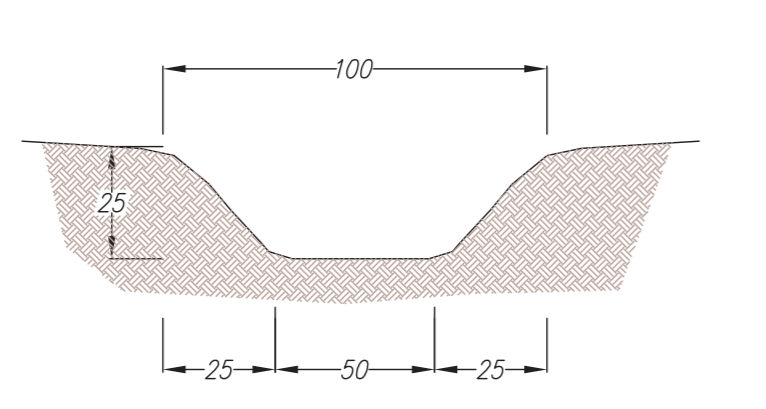

PARTICOLARE GRADONATA

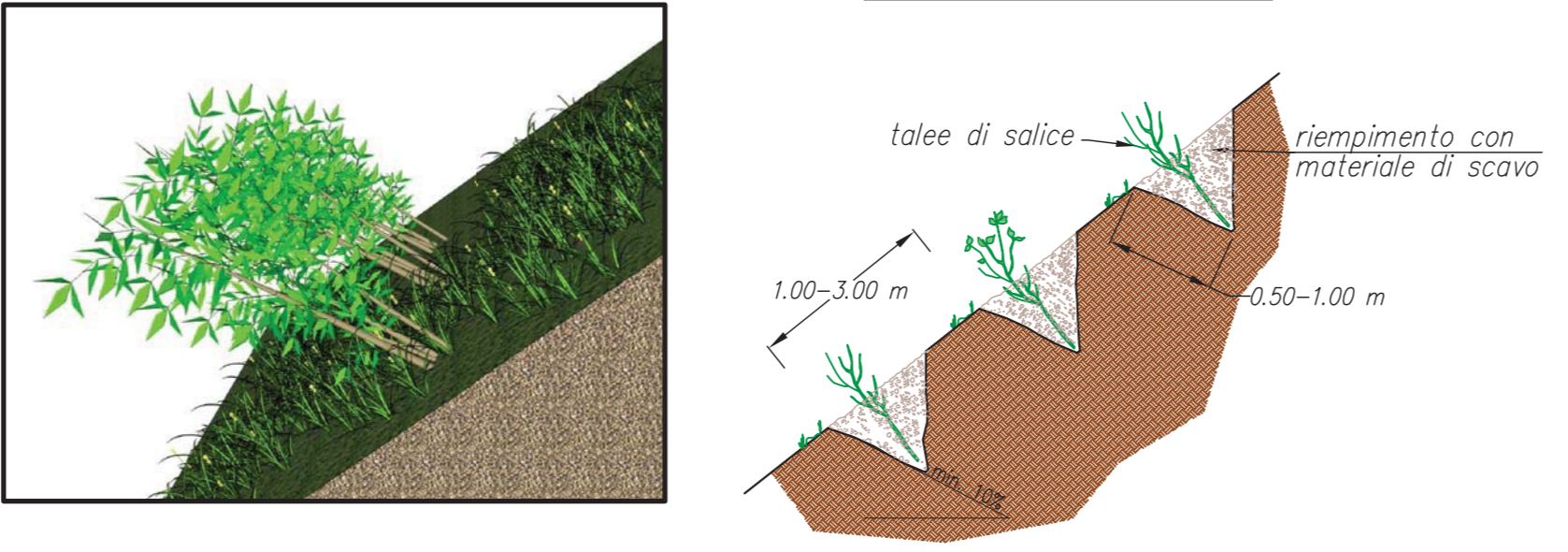

PARTICOLARE MESSA A DIMORA PER GRUPPI DI ALBERI ED ARBUSTI

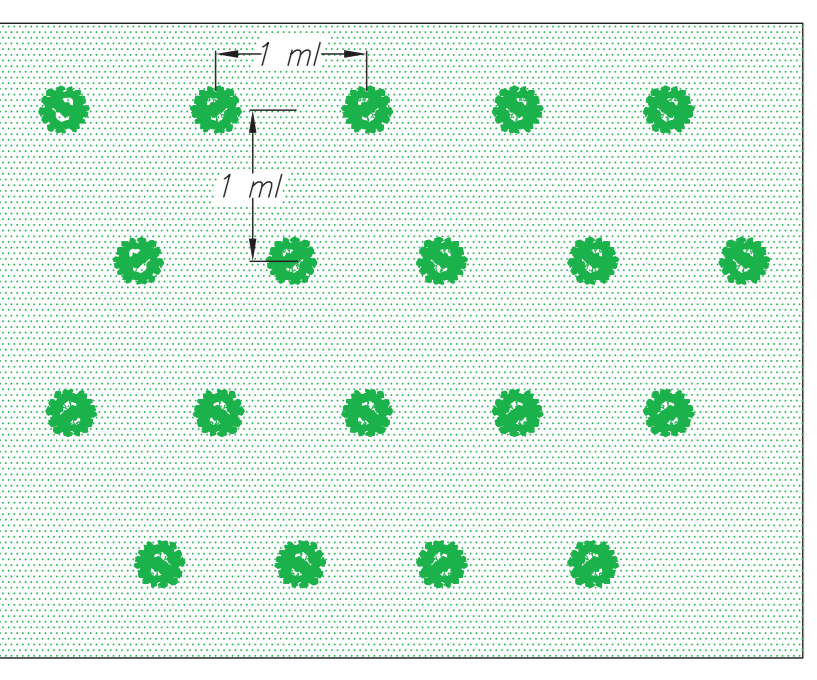

PARTICOLARE RECINZIONE AREA CANTIERE scala 1:50

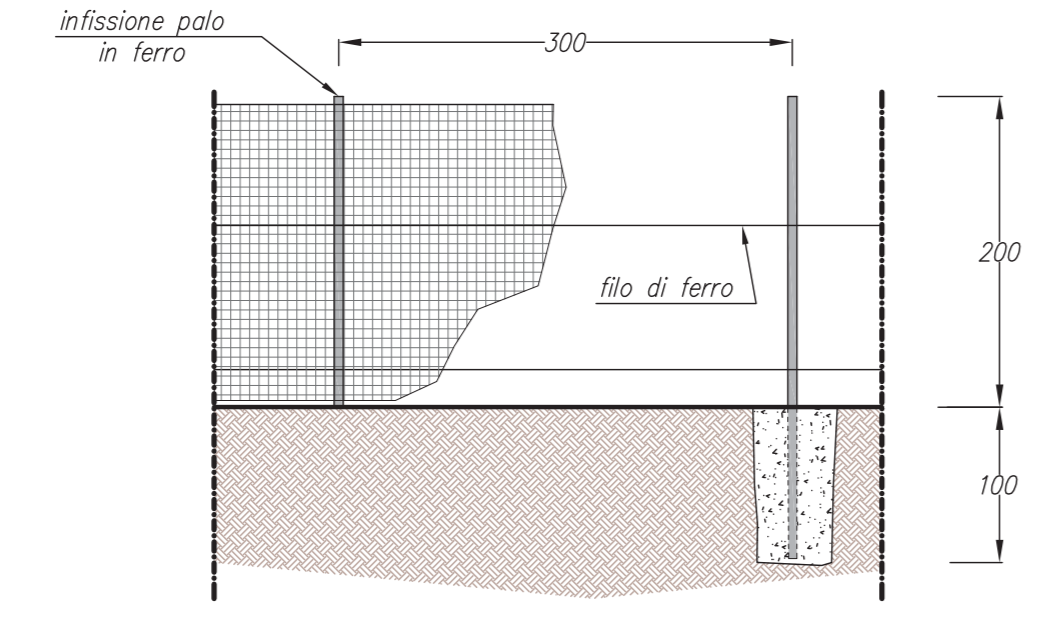

PARTICOLARE CANCELLO AREA CANTIERE scala 1:50

