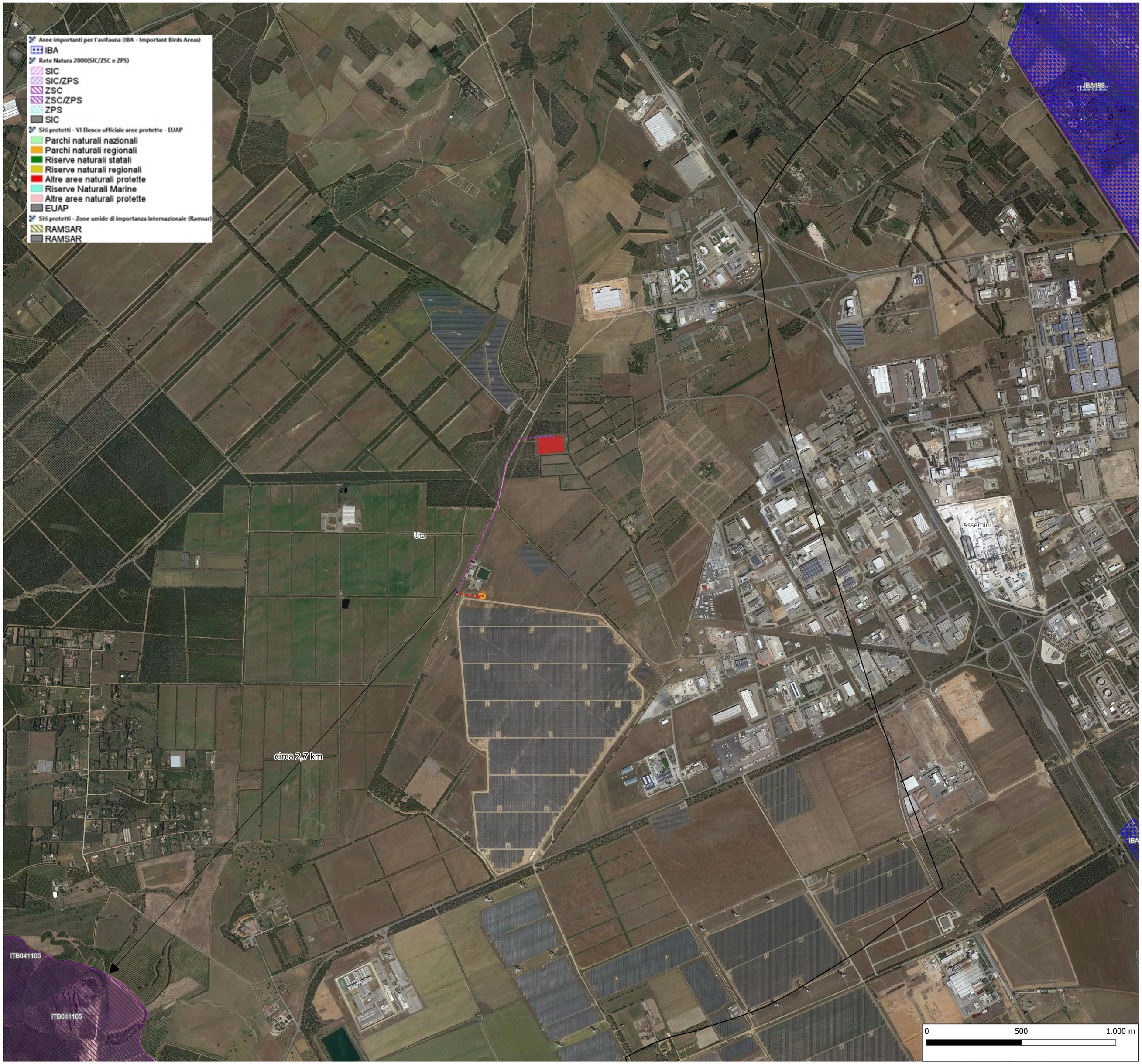

LEGENDA

- Aree nuova SE di Transizione aereo-cavo PROVVISORIA
- Cavidotto AT 220 kV di Collegamento alla RTN PROVVISORIO
- Viabilità nuova di accesso PROVVISORIA
- Buca giunti
- Area nuova SE Utenza di Trasformazione - AUTORIZZATA
- Cavidotto AT 220 kV di Collegamento alla RTN AUTORIZZATO

KEYPLAN

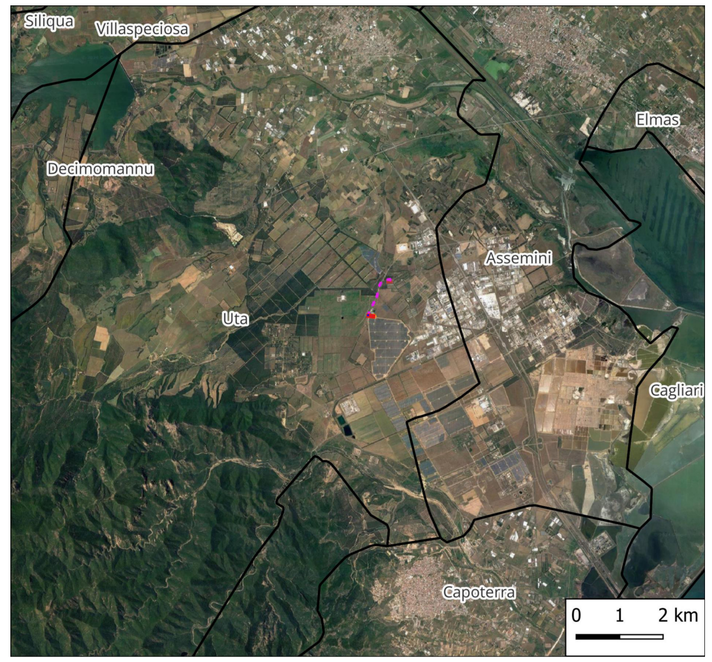

Nord

SANDALIA SOLAR FARM SRL

Corso Buonos Aires, 54 – 20124 Milano (MI) – Italy. P.I. 02385510512

PEC sandaliasolarfarm@pec.it
REA MI–2667939

Impianto fotovoltaico "GGP Solar Farm" 69,52 MWp

sonnedix

COLLEGAMENTO PROVVISORIO MEDIANTE UNA STAZIONE DI TRANSIZIONE AEREO-CAVO ATTREZZATA, DA REALIZZARSI IN ASSE ALLA LINEA RTN ESISTENTE AT A 220KV "SULCIS - RUMIANCA"

REV.	DATA	OGGETTO	PREPARATO	CONTROLLATO	API
00	18/01/2024	Emissione	Gruppo di progettazione	Ing. Luca Pratesi	Sandalia Solar Farm

GRUPPO DI PROGETTAZIONE:

Ing. Luca Pratesi
Dott.ssa Maura Borri

Firmato digitalmente da: SILVIA CAZZOLA
Luogo: Rappresentante legale
Data: 24/01/2024 10:22:24

TITOLO:

INQUADRAMENTO AREE TUTELATE
[Rete Natura 2000, Aree Protette, IBA]

NOTE:

Fonte:
http://wms.pcn.minambiente.it

IDENTIFICAZIONE ELABORATO

TAV. 03

SCALA: 1:10.000

FORMATO: A1

Questo documento contiene informazioni di proprietà della SANDALIA SOLAR FARM SRL può essere utilizzato esclusivamente dal destinatario in relazione alle finalità per le quali è stato ricevuto. È vietata qualunque forma di riproduzione o divulgazione senza l'esplicito consenso della SANDALIA SOLAR FARM SRL