

VISTA FRONTALE

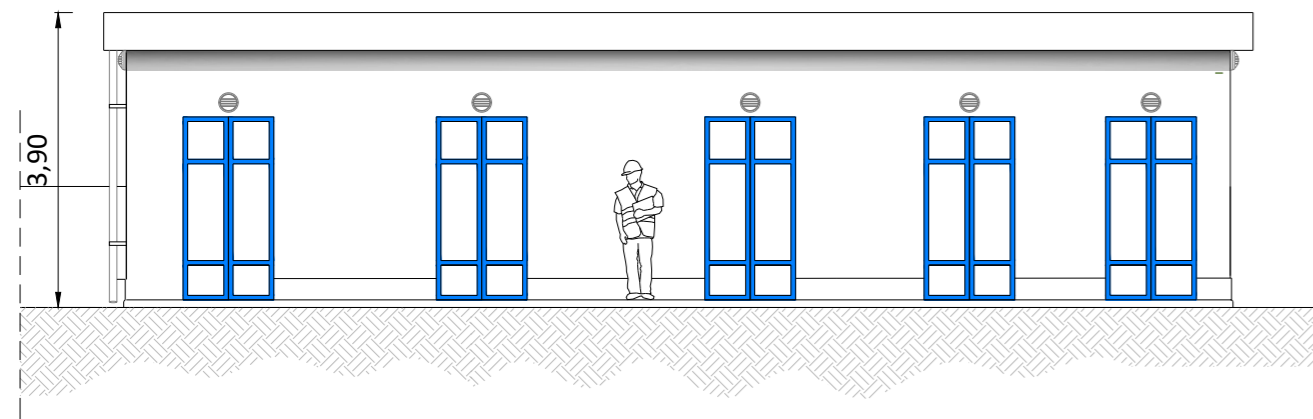

PIANTA

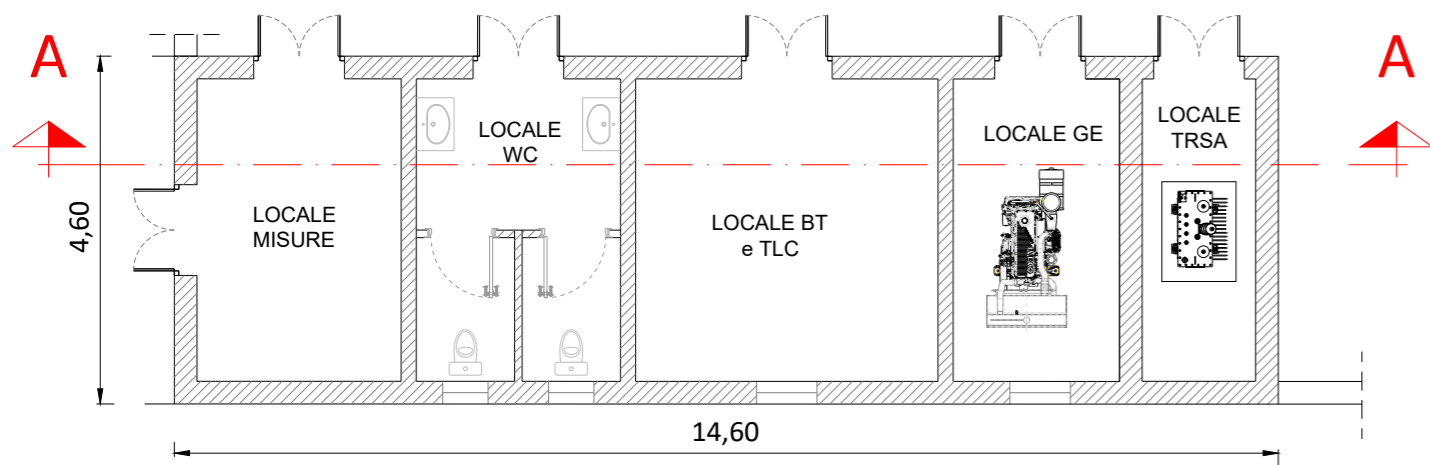

SEZIONE A-A

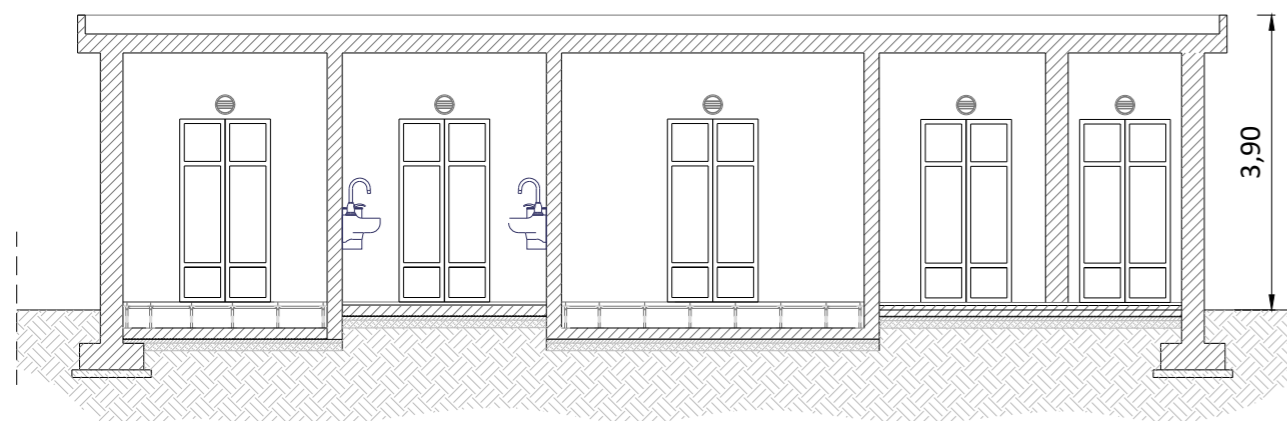

VISTA LATERALE SINISTRA

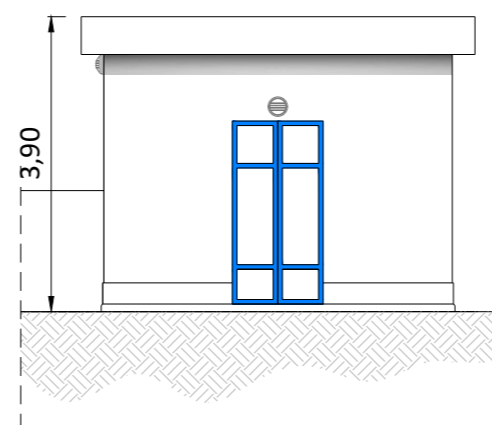

REGIONE PUGLIA



COMUNE di ASCOLI SATRIANO



COMUNE di DELICETO



PROVINCIA di FOGGIA

Progetto definitivo per la realizzazione di un parco eolico nei Comuni di Ascoli Satriano (FG) e Candela (FG) con opere di connessione nel Comune di Deliceto (FG)



PropONENTE



wpd Daunia s.r.l.
 Corso d'Italia, 83
 00198 - Roma
 Tel: +39 06 960 353-10
 e-mail: info@wpd-italia.it

PROGETTAZIONE



Viale Michelangelo, 71
 80129 Napoli
 TEL. 081 579 7998
 mail: tecnico@inse.r.it

Amm. Francesco Di Maso
 Ing. Nicola Galdiero
 Ing. Pasquale Esposito

Collaboratori:
 Geol. V.E. Iervolino
 Arch. C. Gaudiero
 Geom. F. Malafarina
 Ing. F. Quarto
 Ing. M. Ciano
 Ing. R. D'Onofrio

Nome Elaborato:

EDIFICIO QUADRI - PROSPETTI E SEZIONI

00	Agosto 2023	PRIMA EMISSIONE		INSE s.r.l.	INSE s.r.l.	wpd Daunia s.r.l.
Rev.	Data	Oggetto della revisione		Elaborazione	Verifica	Approvazione

Scala: 1:100

Formato: **540X297**

Codice Pratica: **S312**

Codice Elaborato: **S312-SSEW07-D**