

Quadro di unione

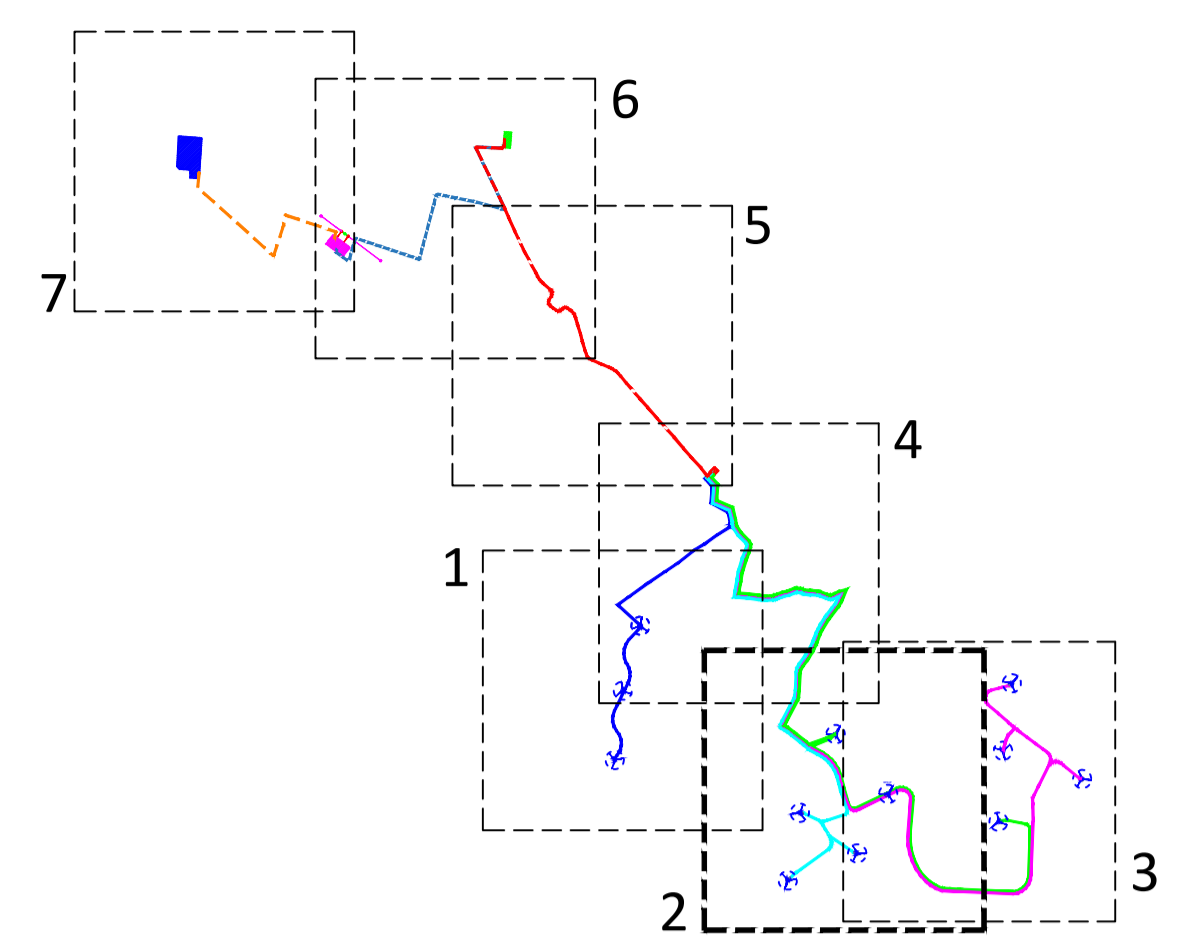

Legenda

	Aerogeneratore di progetto		Futura stazione di smistamento Terna 150kV
	Piazzola in fase di esercizio		Opere RTN - Stazione 150kV
	Cavidotto MT 30kV (CA01-CA02-CA03)		Collegamento SE Deliceto 380 kV - SE smistamento Ascoli Satriano 150 kV
	Cavidotto MT 30kV (CA04-CA05-AS08)		Linea aerea AT 150 kV
	Cavidotto MT 30kV (AS06-AS07-AS09)		Futuri raccordi RTN 150 kV
	Cavidotto MT 30kV (AS10-AS11-AS12)		Linea aerea AT 150 kV da demolire
	Cavidotto AT 150 kV		Sostegno esistente
	Cavidotto AT 150 kV condiviso		Sostegno di nuova realizzazione
	SSE di trasformazione - utenza 30/150kV		Sostegno esistente da demolire
	SE condivisione - trasformazione		

REGIONE PUGLIA COMUNE di ASCOLI SATRIANO COMUNE di CANDELA COMUNE di DELICETO PROVINCIA di FOGGIA

Progetto definitivo per la realizzazione di un parco eolico nei Comuni di Ascoli Satriano (FG) e Candela (FG) con opere di connessione nel Comune di Deliceto (FG)

Proprietà		wpd Daunia s.r.l. Corso d'Italia, 83 00188 - Roma Tel: +39 06 960 353-10 e-mail: info@wpd-italia.it			
Progettazione		Viale Michelangelo, 71 80129 Napoli TEL. 081 579 7998 mail: tecnico.inse@gmail.com			
Elaborato	INQUADRAMENTO OPERE SU CTR - 2 di 7				
01	01	01	01	01	
01	01	01	01	01	
00	00	00	00	00	
Rev.	Data	Oggetto della revisione	Elaborazione	Verifica	Approvazione
Scala:	1:5.000				
Formato:	A1	Codice Pratica	S217	Codice Elaborato	S217-EU-EG-05A

Proprietà: wpd Daunia s.r.l. (info above)

Progettazione: INSE s.p.a. (info above)

Elaborato: INQUADRAMENTO OPERE SU CTR - 2 di 7

Scale: 1:5.000

Formato: A1

Codice Pratica: S217

Codice Elaborato: S217-EU-EG-05A

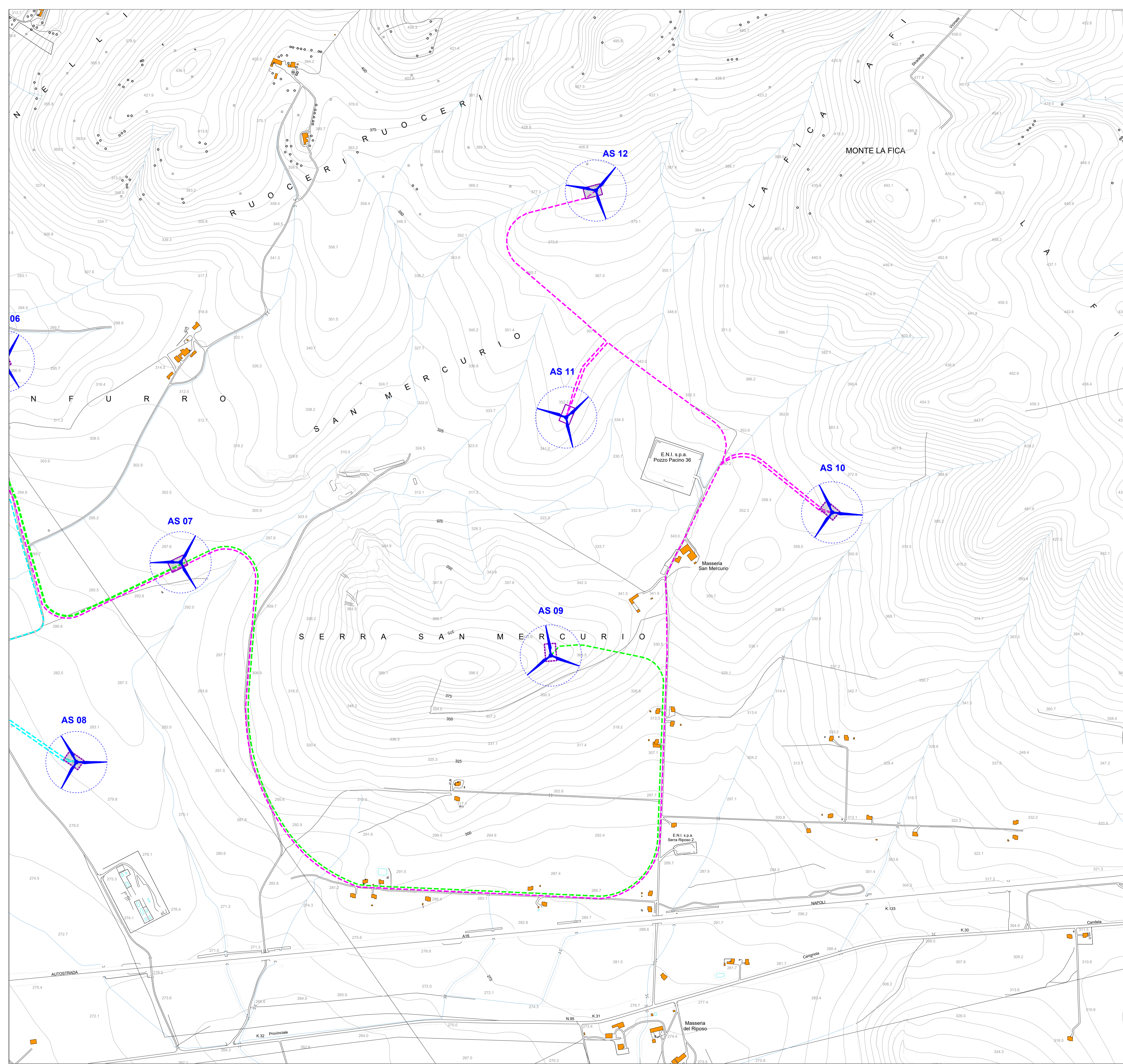

Quadro di unione

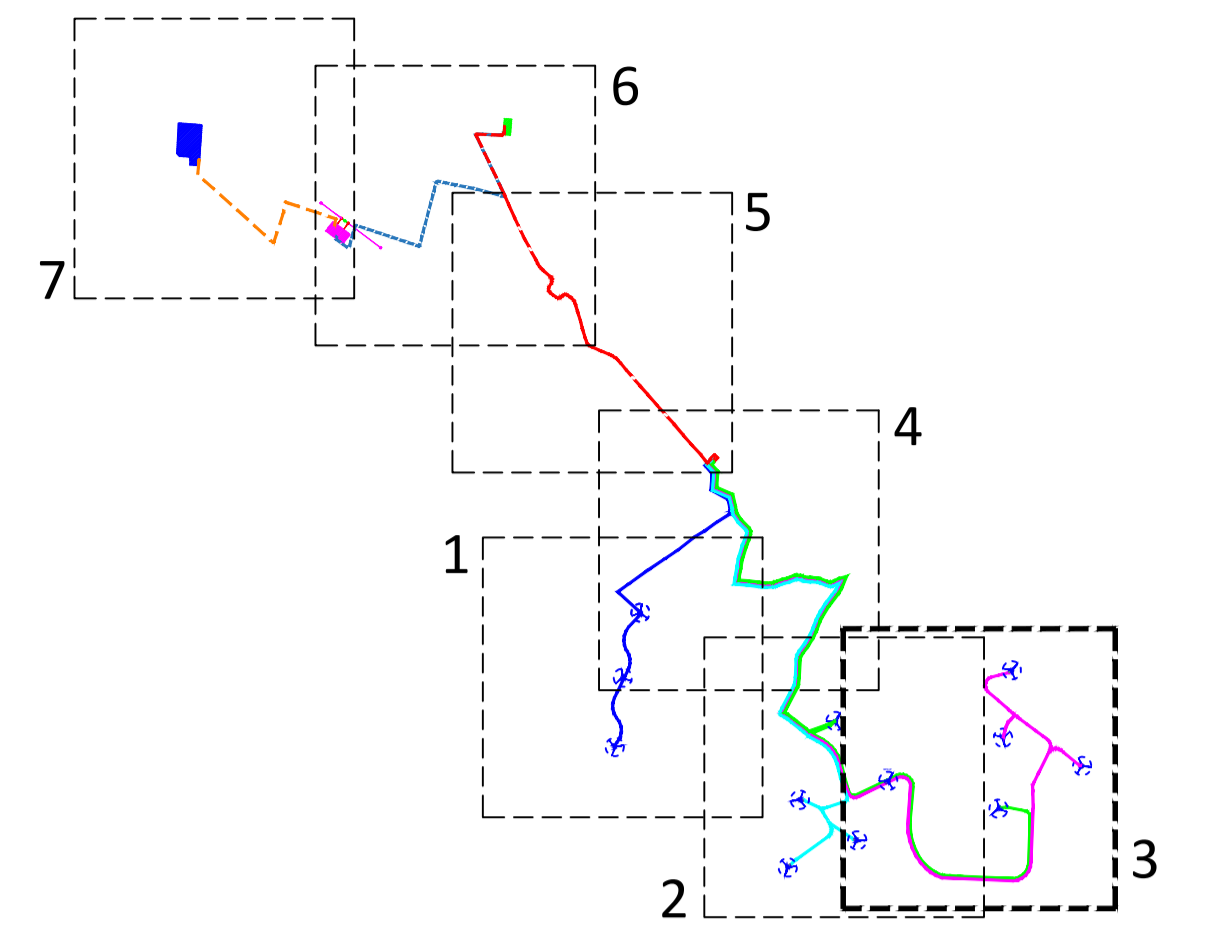

Legenda

	Aerogeneratore di progetto		Futura stazione di smistamento Terna 150 kv
	Piazzola in fase di esercizio		Opere RTN - Stazione 150kv
	Cavidotto MT 30kv (CA01-CA02-CA03)		Collegamento SE Deliceto 380 kv - SE smistamento Ascoli Satriano 150 kv
	Cavidotto MT 30kv (CA04-CA05-AS08)		Linea aerea AT 150 kv
	Cavidotto MT 30kv (AS06-AS07-AS09)		Futuri raccordi RTN 150 kv
	Cavidotto MT 30kv (AS10-AS11-AS12)		Linea aerea AT 150 kv da demolire
	Cavidotto AT 150 kv		Sostegno esistente
	Cavidotto AT 150 kv condiviso		Sostegno di nuova realizzazione
	SSE di trasformazione - utenza 30/150kv		Sostegno esistente da demolire
	SE condivisione - trasformazione		

REGIONE PUGLIA COMUNE di ASCOLI SATRIANO COMUNE di CANDELA COMUNE di DELICETO PROVINCIA di FOGGIA

Progetto definitivo per la realizzazione di un parco eolico nei Comuni di Ascoli Satriano (FG) e Candela (FG) con opere di connessione nel Comune di Deliceto (FG)

Proprietario:
wpd Daunia s.r.l.
 Corso d'Italia, 83
 00198 - Roma
 Tel: +39 06 960 353-10
 e-mail: info@wpd-italia.it

Progettazione:
INSE s.r.l.
 Viale Michelangelo, 71
 80129 Napoli
 TEL. 081 579 7998
 mail: tecnico.inse@gmail.com

SEZIONE A -
ISCRIZIONE:
 17962
 17370

SEZIONE B -
 17962
 17370

Acc. Francesco Di Massimo
 Ing. Nicola Galderisi
 Ing. Pasquale Esposito

Nome Elaborato:
INQUADRAMENTO OPERE SU CTR - 3 di 7

01	Ottobre 2023	Aggiornamento alla modalità di connessione alla RTN	INSE s.r.l.	INSE s.r.l.	wpd Daunia s.r.l.
00	Aprile 2021	PRIMA EMISSIONE	INSE s.r.l.	INSE s.r.l.	wpd Daunia s.r.l.
Rev.	Data	Oggetto della revisione	Elaborazione	Verifica	Approvazione

Scala: **1:5.000**

Formato: **A1**

Codice Pratica: **S217**

Codice Elaborato: **S217-EU-EG-05A**

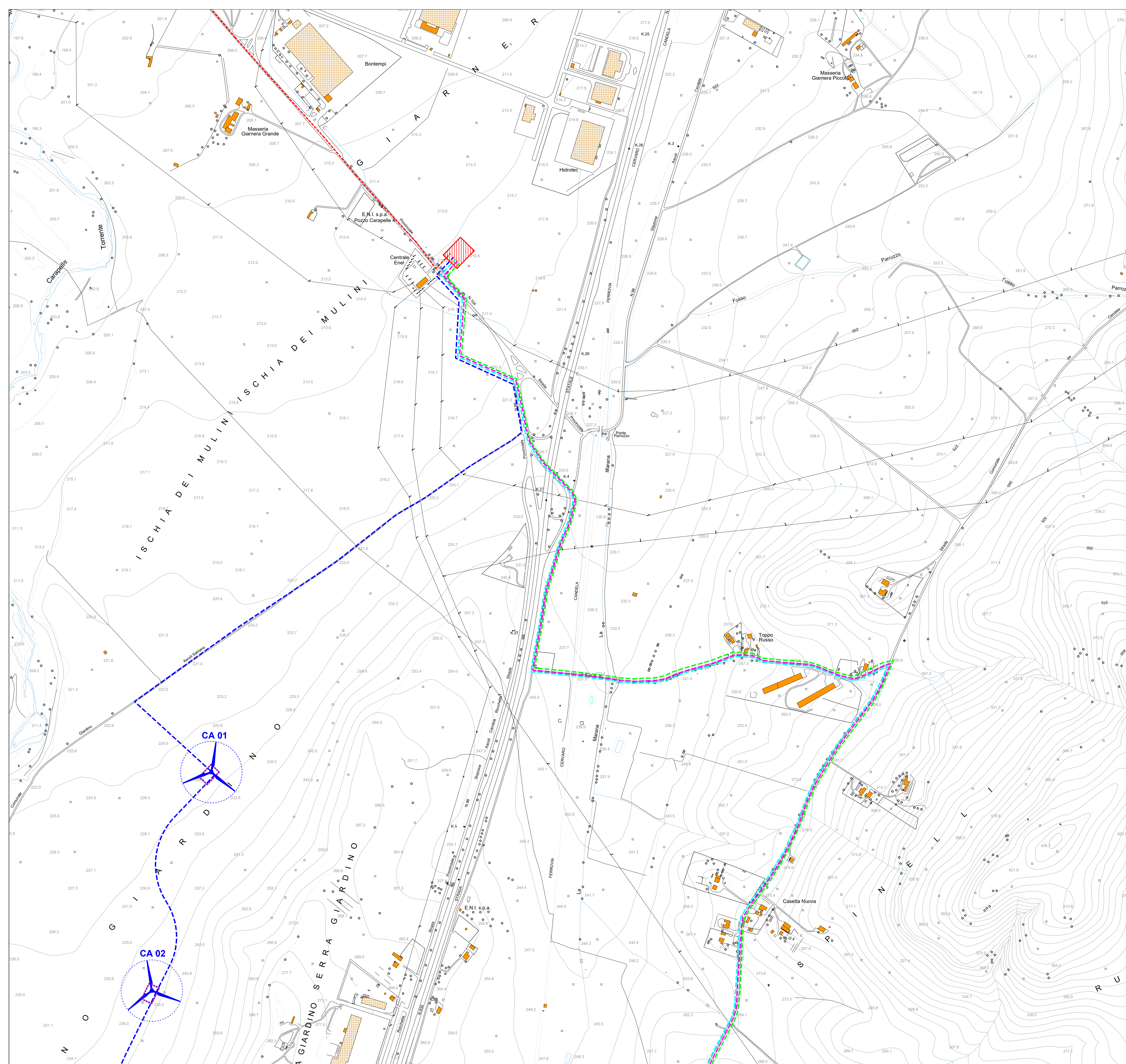



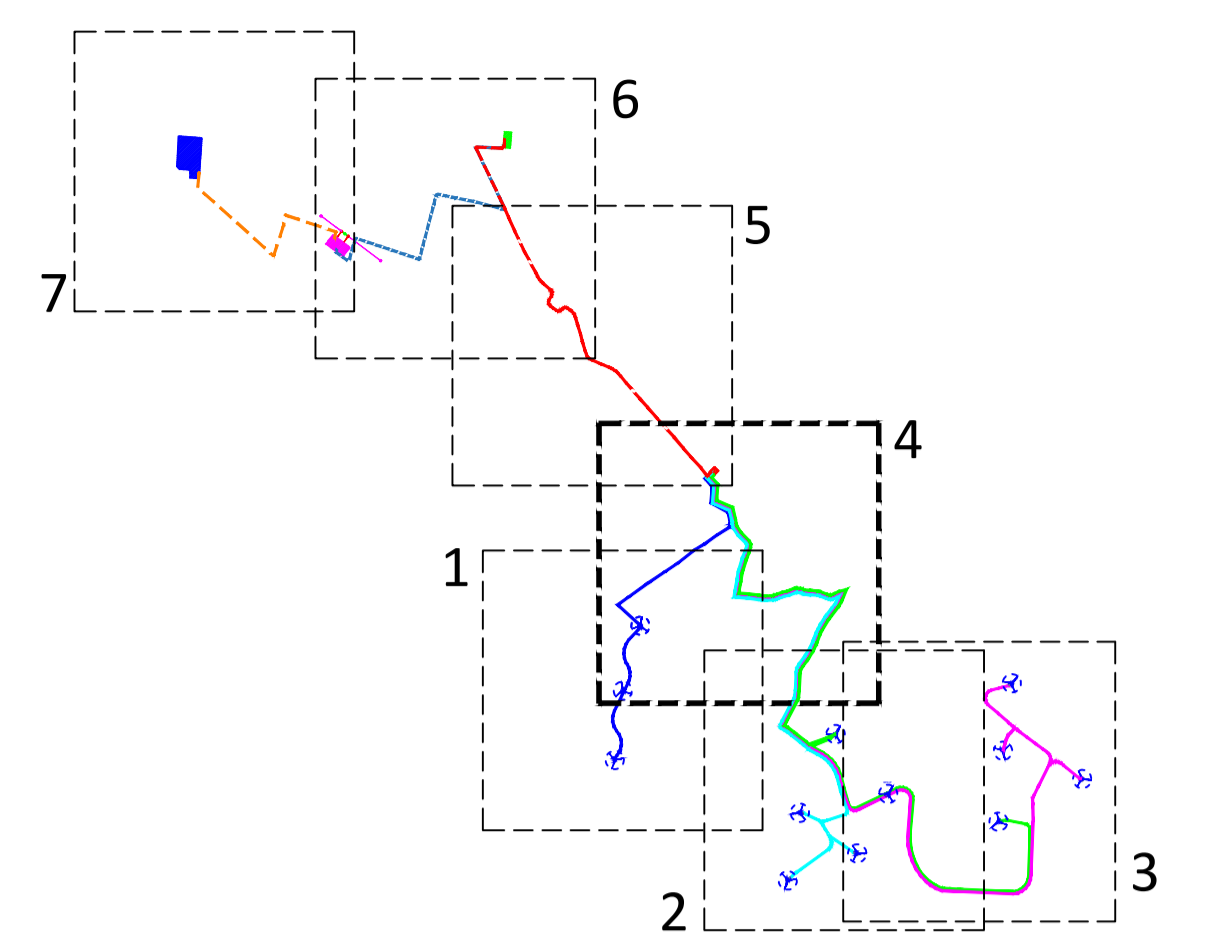

Quadro di unione



Legenda

	Aerogeneratore di progetto		Futura stazione di smistamento Terna 150kV
	Piazzola in fase di esercizio		Opere RTN - Stazione 150kV
	Cavidotto MT 30kV (CA01-CA02-CA03)		Collegamento SE Deliceto 380 kV - SE smistamento Ascoli Satriano 150 kV
	Cavidotto MT 30kV (CA04-CA05-AS08)		Linea aerea AT 150 kV
	Cavidotto MT 30kV (AS06-AS07-AS09)		Futuri raccordi RTN 150 kV
	Cavidotto MT 30kV (AS10-AS11-AS12)		Linea aerea AT 150 kV da demolire
	Cavidotto AT 150 kV		Sostegno esistente
	Cavidotto AT 150 kV condiviso		Sostegno di nuova realizzazione
	SSE di trasformazione - utenza 30/150kV		Sostegno esistente da demolire
	SE condivisione - trasformazione		

REGIONE PUGLIA COMUNE di ASCOLI SATRIANO COMUNE di CANDELA COMUNE di DELICETO PROVINCIA di FOGGIA

Progetto definitivo per la realizzazione di un parco eolico nei Comuni di Ascoli Satriano (FG) e Candela (FG) con opere di connessione nel Comune di Deliceto (FG)

Proprietà:  **wpd Daunia s.r.l.**
 Corso d'Italia, 83
 00188 - Roma
 Tel: +39 06 960 353-10
 e-mail: info@wpd-italia.it

Progettazione:  **INSE s.r.l.**
 Viale Michelangelo, 71
 80129 Napoli
 TEL. 081 579 7998
 mail: tecnico.inse@gmail.com

Elaborato: Nome Elaborato: **INQUADRAMENTO OPERE SU CTR - 4 di 7**

PROVINCIA DI FOGGIA
 N° ISCRIZIONE: 17362
 SEZIONE A-
 17370

01	Ottobre 2023	Aggiornamento alla modalità di connessione alla RTN	INSE s.r.l.	INSE s.r.l.	wpd Daunia s.r.l.
00	Aprile 2021	PRIMA EMISSIONE	INSE s.r.l.	INSE s.r.l.	wpd Daunia s.r.l.
Rev.	Data	Oggetto della revisione	Elaborazione	Verifica	Approvazione

Scala: **1:5.000**

Formato: **A1**

Codice Pratica: **S217**

Codice Elaborato: **S217-EU-EG-05A**

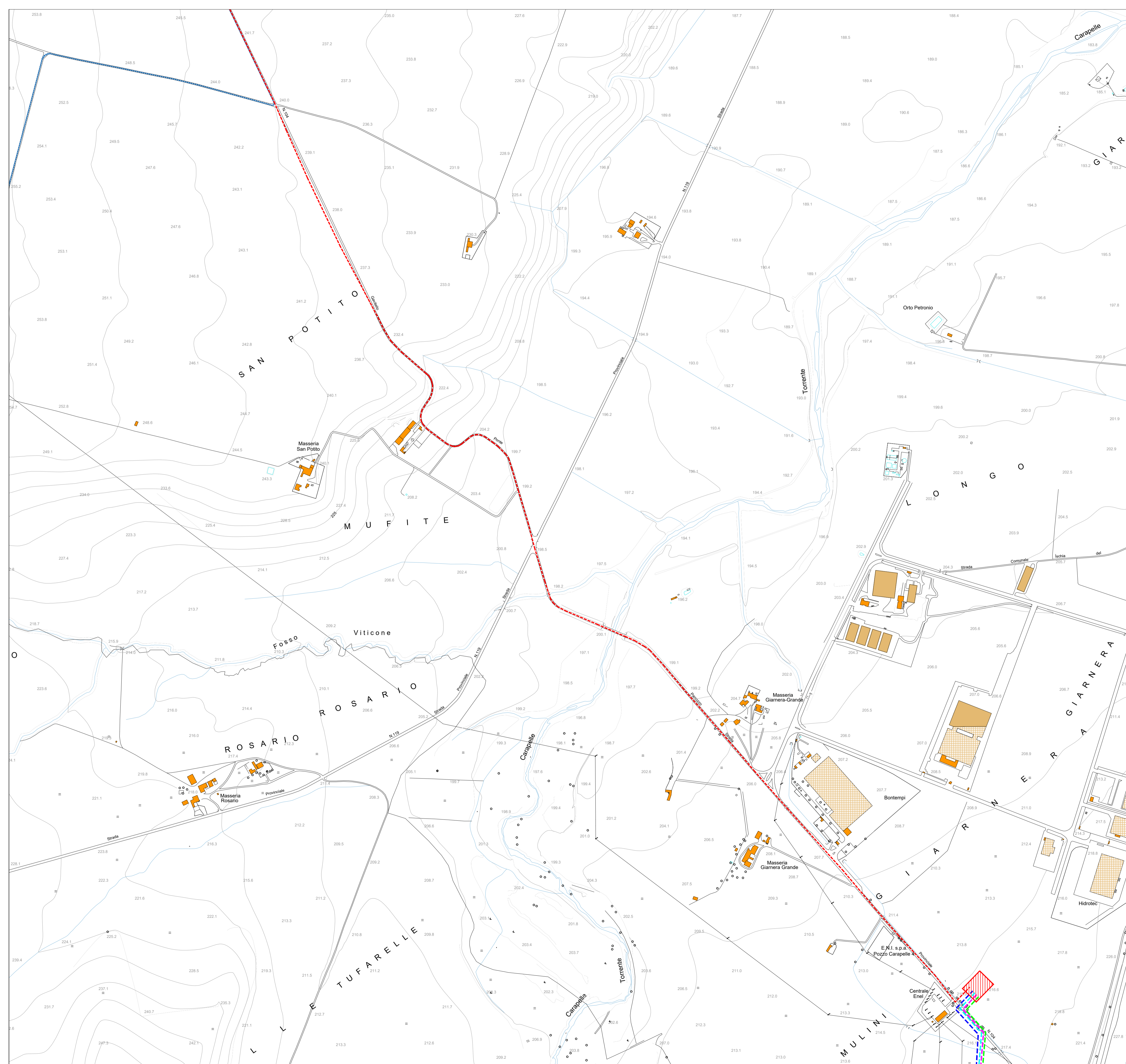

Quadro di unione

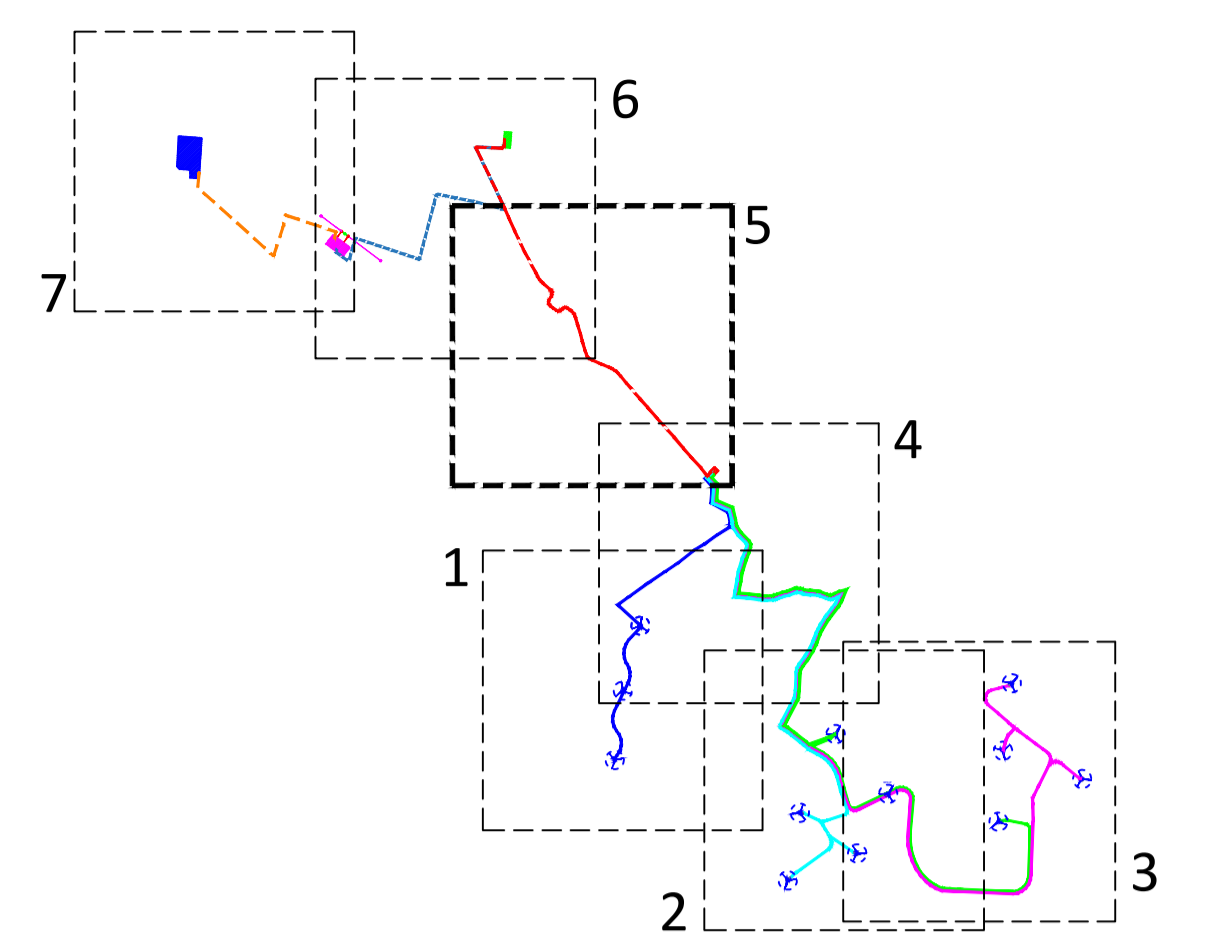

Legenda

	Aerogeneratore di progetto		Futura stazione di smistamento Terna 150kv
	Piazzola in fase di esercizio		Opere RTN - Stazione 150KV
	Cavidotto MT 30kv (CA01-CA02-CA03)		Collegamento SE Deliceto 380 kv - SE smistamento Ascoli Satriano 150 kv
	Cavidotto MT 30kv (CA04-CA05-AS08)		Linea aerea AT 150 kv
	Cavidotto MT 30kv (AS06-AS07-AS09)		Futuri raccordi RTN 150 kv
	Cavidotto MT 30kv (AS10-AS11-AS12)		Linea aerea AT 150 kv da demolire
	Cavidotto AT 150 kv		Sostegno esistente
	Cavidotto AT 150 kv condiviso		Sostegno di nuova realizzazione
	SSE di trasformazione - utenza 30/150kv		Sostegno esistente da demolire
	SE condivisione - trasformazione		

Progetto definitivo per la realizzazione di un parco eolico nei Comuni di Ascoli Satriano (FG) e Candela (FG) con opere di connessione nel Comune di Deliceto (FG)

Proprietà	<p>wpd Daunia s.r.l. Corso d'Italia, 83 00198 - Roma Tel: +39 06 960 353-10 e-mail: info@wpd-italia.it</p>	<p>INGEGNERI DELLA PROVINCIA DI FOGGIA PASQUALE ESPOSITO N° ISCRIZIONE: 17370</p>	<p>INGEGNERI DELLA PROVINCIA DI FOGGIA PASQUALE ESPOSITO N° ISCRIZIONE: 17370</p>
Progettazione	<p>Viale Michelangelo, 71 80129 Napoli TEL. 081 579 7998 mail: tecnico.inse@gmail.com</p>	<p>Arch. Francesco Di Masi Ing. Nicola Gaudiero Ing. Pasquale Esposito</p> <p>Arch. A. Vella Ing. V. Trionfo Ing. G. Diabronzo Arch. C. Gaudiero Geom. F. Mialafina Dott.ssa M. Mauro</p>	
Elaborato	<p>Nome Elaborato: INQUADRAMENTO OPERE SU CTR - 5 di 7</p>		
01	01	01	01
00	00	00	00
Rev.	Data	Objetto della revisione	Elaborazione Verifica Approvazione
Scala:	1:5.000		
Formato:	A1	Codice Pratica: S217	Codice Elaborato: S217-EU-EG-05A

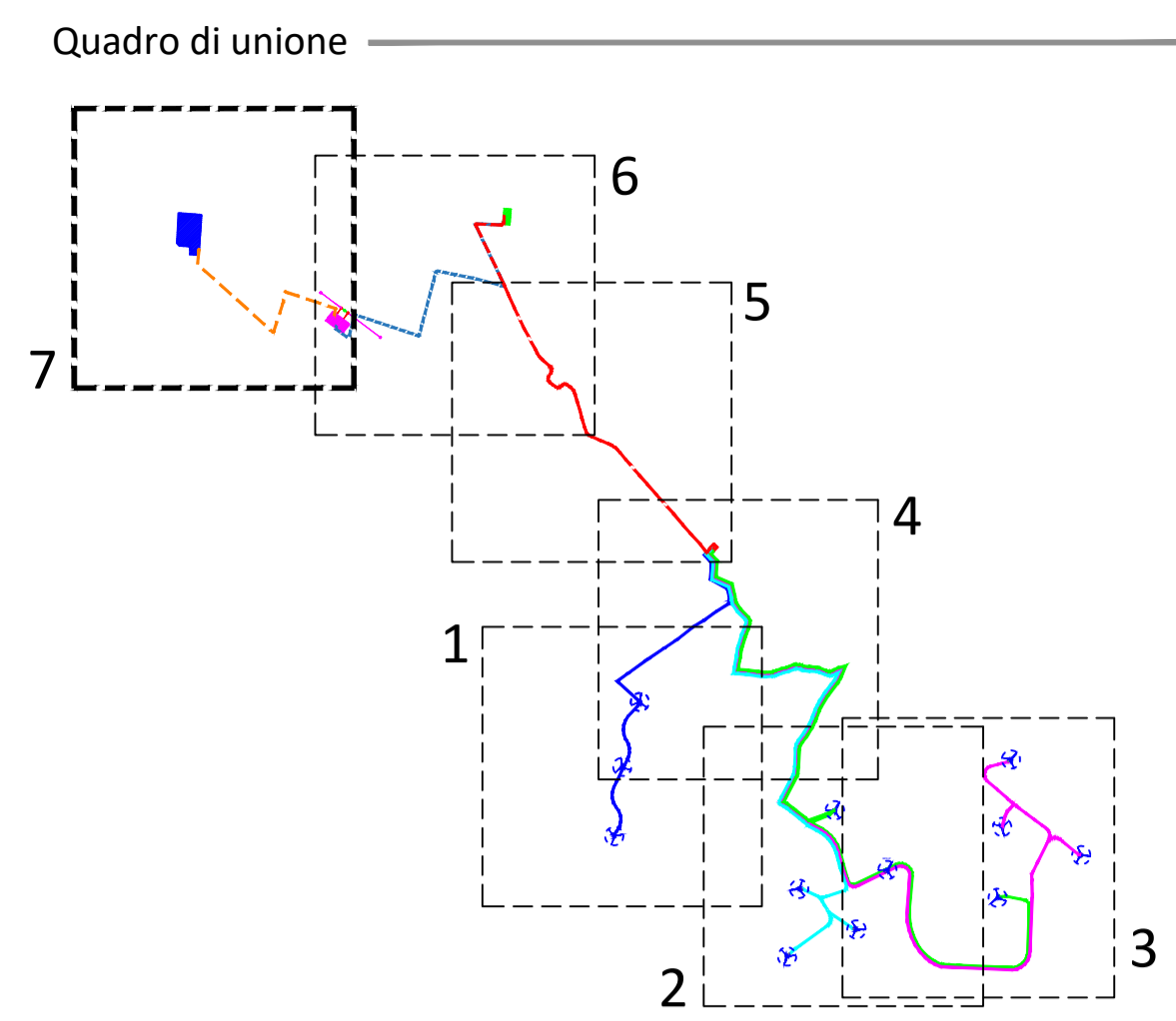
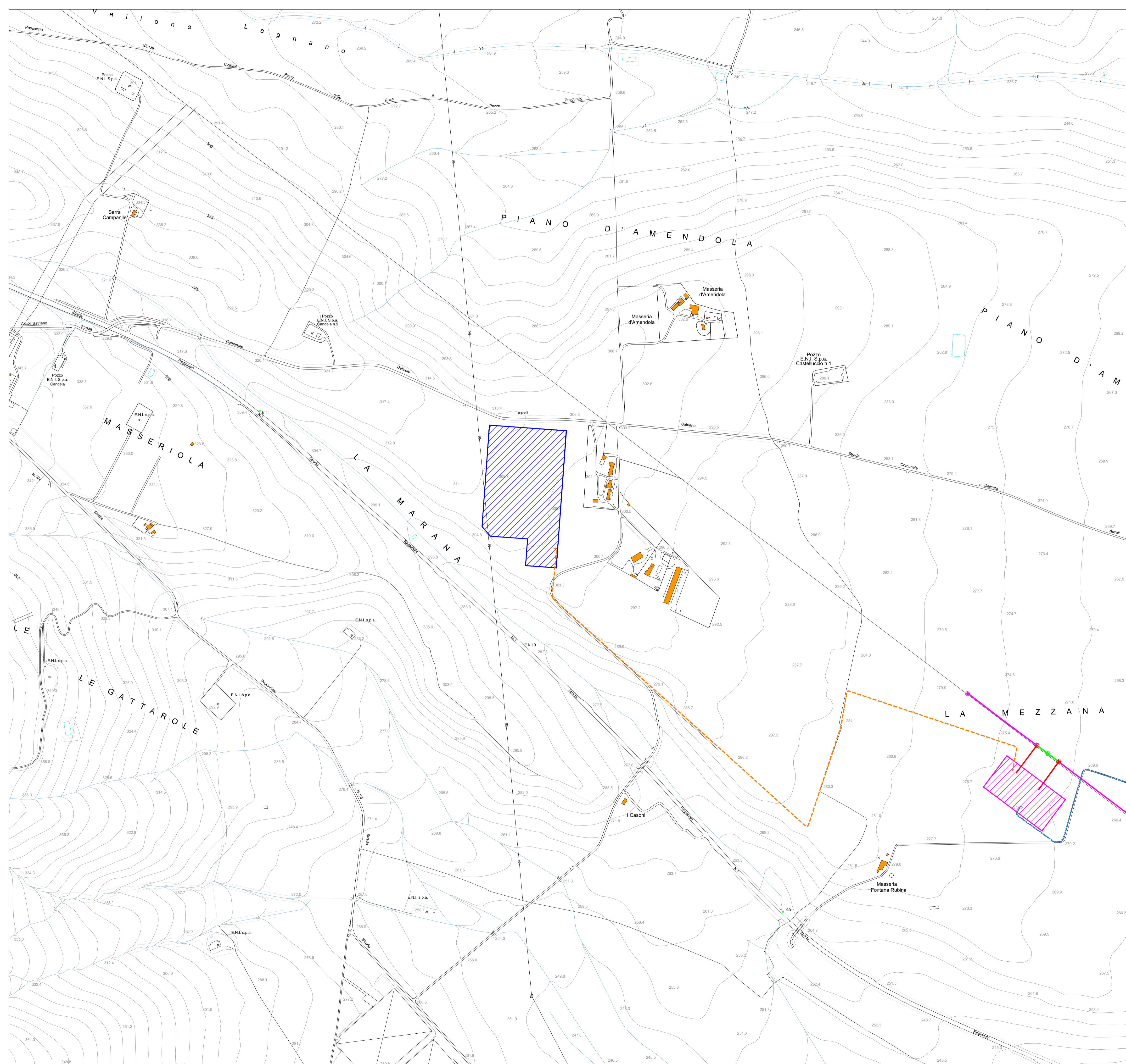

Legenda

	Aerogeneratore di progetto		Futura stazione di smistamento Terna 150 kv
	Piazzola in fase di esercizio		Opere RTN - Stazione 150kv
	Cavidotto MT 30kV (CA01-CA02-CA03)		Collegamento SE Deliceto 380 kv - SE smistamento Ascoli Satriano 150 kv
	Cavidotto MT 30kV (CA04-CA05-AS08)		Linea aerea AT 150 kv
	Cavidotto MT 30kV (AS06-AS07-AS09)		Futuri raccordi RTN 150 kv
	Cavidotto MT 30kV (AS10-AS11-AS12)		Linea aerea AT 150 kv da demolire
	Cavidotto AT 150 kv		Sostegno esistente
	Cavidotto AT 150 kv condiviso		Sostegno di nuova realizzazione
	SSE di trasformazione - utenza 30/150kv		Sostegno esistente da demolire
	SE condivisione - trasformazione		

REGIONE PUGLIA COMUNE di ASCOLI SATRIANO COMUNE di CANDELA COMUNE di DELICETO PROVINCIA di FOGGIA

Progetto definitivo per la realizzazione di un parco eolico nei Comuni di Ascoli Satriano (FG) e Candela (FG) con opere di connessione nel Comune di Deliceto (FG)

Proprietà	<p>wpd Daunia s.r.l. Corso d'Italia, 83 00188 - Roma Tel: +39 06 960 353-10 e-mail: info@wpd-italia.it</p>				
Progettazione	<p>Viale Michelangelo, 71 80129 Napoli TEL. 081 579 7998 mail: tecnico.inse@gmail.com</p>				
Elaborato	<p>Nome Elaborato: INQUADRAMENTO OPERE SU CTR- 7 di 7</p>				
Rev.	01 Ottobre 2023	Aggiornamento alla modalità di connessione alla RTN	INSE s.r.l.	INSE s.r.l.	wpd Daunia s.r.l.
Rev.	00 Aprile 2021	PRIMA EMISSIONE	INSE s.r.l.	INSE s.r.l.	wpd Daunia s.r.l.
Rev.	Data	Oggetto della revisione	Elaborazione	Verifica	Approvazione
Scala:	1:5.000				
Formato:	A1	Codice Pratica: S217	Codice Elaborato: S217-EU-EG-05A		