

**LEGENDA IMPIANTO**

- WTG X AEROGENERATORE
- StT A-B-C STAZIONE DI TRASFORMAZIONE OFFSHORE
- CAVIDOTTO TERRESTRE
- CAVIDOTTO MARINO IN ACQUE NAZIONALI
- CAVIDOTTO MARINO IN ACQUE INTERNAZIONALI
- SPECCHIO D'ACQUA
- CONFINI ACQUE TERRITORIALI 12 MN
- AREA DI SEZIONAMENTO E RIFASAMENTO
- BUCA GIUNTI
- AREA SE TERNA 380 KV
- AREA STAZIONE DI TRASFORMAZIONE E DI CONSEGNA 220/380 KV CON ANNESSO STORAGE

**QUADRO DI UNIONE**

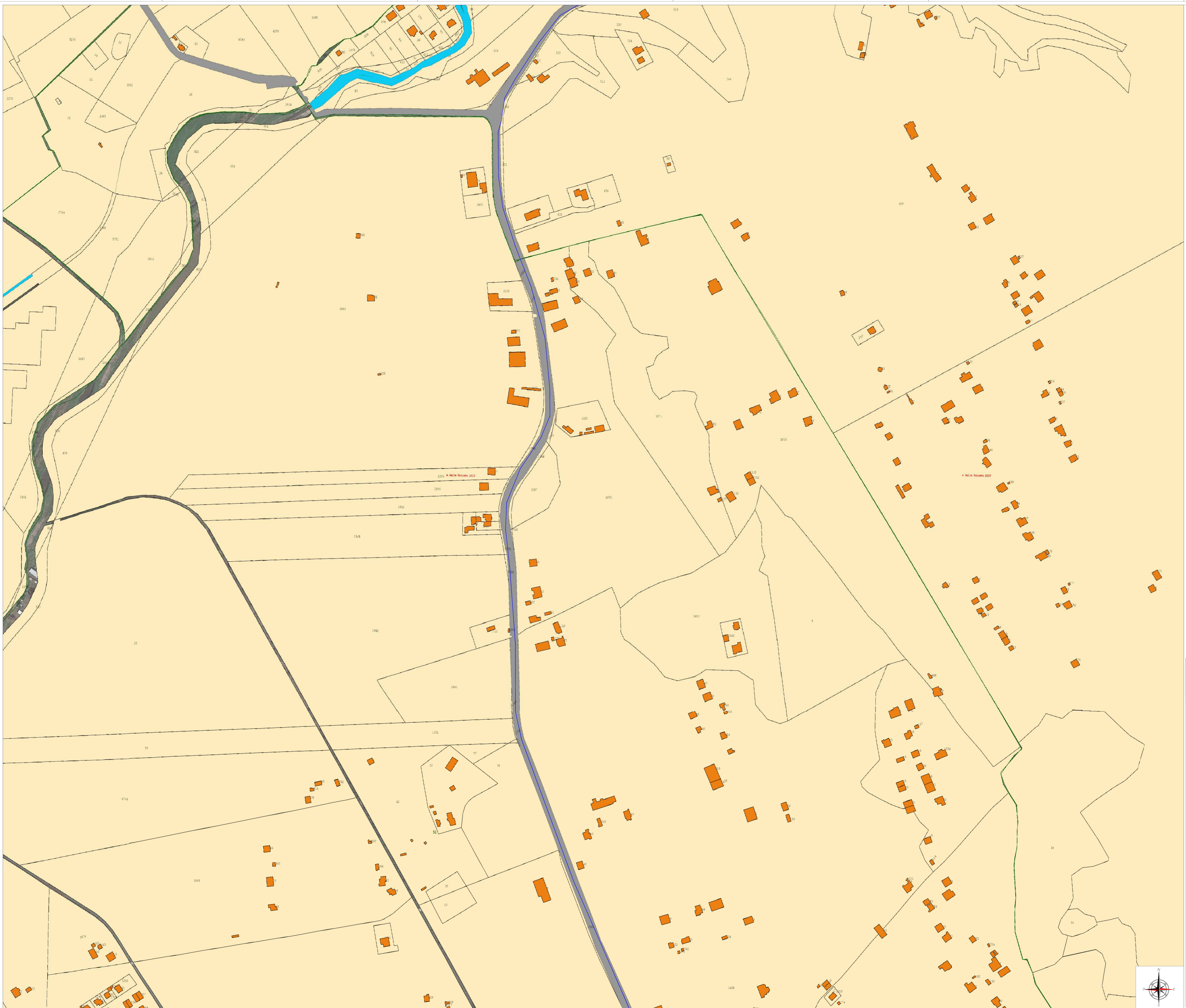

REGIONE LAZIO

COMUNE DI ARDEA

COMUNE DI APRILIA

**Il Committente:**  
**NP Ardea Wind**  
 NP Ardea Wind S.r.l.  
 Via Galleria Passarella, 2 - 00122 Milano (MI)  
 P.Iva: 127537209657 - Res: MI - 2682010  
 Pec: npardewind@sigmail.it

**Il Progettista:**  
  
 dott. ing. VITTORIO RANDAZZO  
 dott. ing. VINCENZO DI MARCO  
 dott. ing. ENRICO FORCUCI

**Titolo del progetto:**  
**PARCO EOLICO OFFSHORE "ARDEA"**

Documento: **PROCEDURA DI SCOPING** N. Documento: **EPD\_13C**

ID PROGETTO: \_\_\_\_\_ TIPOLOGIA: \_\_\_\_\_ FORMATO: **A0**

TITOLO: **TRACCIATO CAVIDOTTO TERRESTRE SU PLANIMETRIA CATASTALE QUADRO 3**

FOGLIO: **3 di 8** SCALA: **1:2.000** NA: \_\_\_\_\_

| Rev. | Data | Descrizione Revisione | Redatto | Controllato | Approvato |
|------|------|-----------------------|---------|-------------|-----------|
| 0    |      |                       | C.L.    | V.D.        | V.R.      |

