

LEGENDA

PARCO EOLICO

- AEROGENERATORE
- S&T A-B-C
- BUCA GIUNTI
- AREA DI SEZIONAMENTO E RIFASAMENTO
- AREA SE TERNIA 380 KV
- AREA STAZIONE DI TRASFORMAZIONE E DI CONSEGNA 220/380 KV CON ANNESSO STORAGE
- CAVDOTTO MARINO IN ACQUE INTERNAZIONALI
- CAVDOTTO MARINO IN ACQUE NAZIONALI
- CAVDOTTO TERRESTRE
- SPECCHIO D'ACQUA
- LIMITE 12 MN
- CONFINI COMUNALI

ZONE DI MARE IDONEE ALL'ACQUACOLTURA - MOLLUSCHICOLTURA

Zone di mare idonee all'acquacoltura - Molluschicoltura

idoneita_molluschicoltura

- ALTA
- BASSA
- CON LIMITAZIONI
- MEDIA

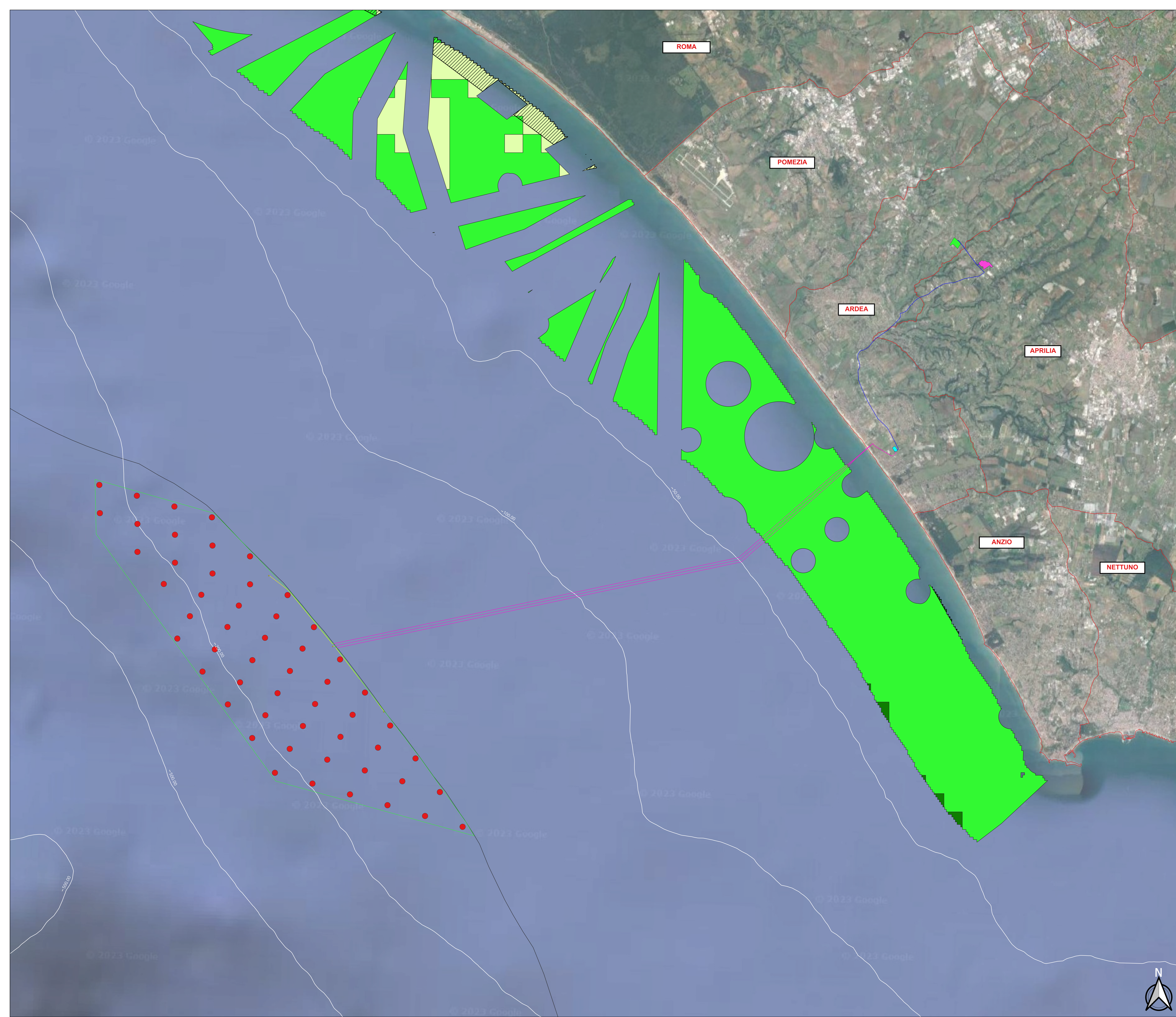





REGIONE LAZIO





COMUNE DI ARDEA



COMUNE DI APRILIA



<p>IL COMMITTENTE:</p> <p style="font-size: 1.2em; font-weight: bold; color: orange;">NP Ardea Wind</p>	<p>NP Ardea Wind S.r.l. Via Galleria Pasariani, 2 - 00122 Milano (MI) P.Nu: 12753720965/ Res. M: 2682010 Pec: npardeawind@gmail.it</p>
<p>IL PROGETTISTA:</p> <div style="display: flex; justify-content: space-between; align-items: center;">    </div>	<p>Dott. Ing. Vittorio Maria Ruffazzo Dott. Ing. Vincenzo Di Marco Dott. Ing. Enrico Forucchi</p>
<p>TITOLO DEL PROGETTO:</p> <p style="font-weight: bold; font-size: 1.1em;">PARCO EOLICO OFFSHORE "ARDEA"</p>	
<p>ELABORATO:</p> <p style="font-weight: bold; color: red;">PROCEDURA DI SCOPING</p>	<p>CODICE ELABORATO:</p> <p>EPD_21</p>
<p>TITOLO ELABORATO:</p> <p style="font-weight: bold; font-size: 0.9em;">INQUADRAMENTO SULLE ZONE DI MARE IDONEE ALL'ACQUACOLTURA - MOLLUSCHICOLTURA</p>	
<p>FOGLIO: 1</p>	<p>SCALA: 1:50.000</p>
<p>Rev. 0</p>	<p>Data 07/12/2023</p>
<p>Descrizione Revisione</p>	<p>Redatto C.L.</p>
<p>Approvato</p>	<p>Controllato V.D.</p>
<p>V.R.</p>	<p>V.R.</p>

