

LEGENDA

PARCO EOLICO

- AEROGENERATORE
- S&T A-B-C
- BUCA GIUNTI
- AREA DI SEZIONAMENTO E RIFASAMENTO
- AREA SE TERNIA 380 KV
- AREA STAZIONE DI TRASFORMAZIONE E DI CONSEGNA 220/380 KV CON ANNESSO STORAGE
- CAMDOTTO MARINO IN ACQUE INTERNAZIONALI
- CAMDOTTO MARINO IN ACQUE NAZIONALI
- CAMDOTTO TERRESTRE
- SPECCHIO D'ACQUA
- LIMITE 12 MN
- CONFINI COMUNALI

BOSCHI



KEY MAP

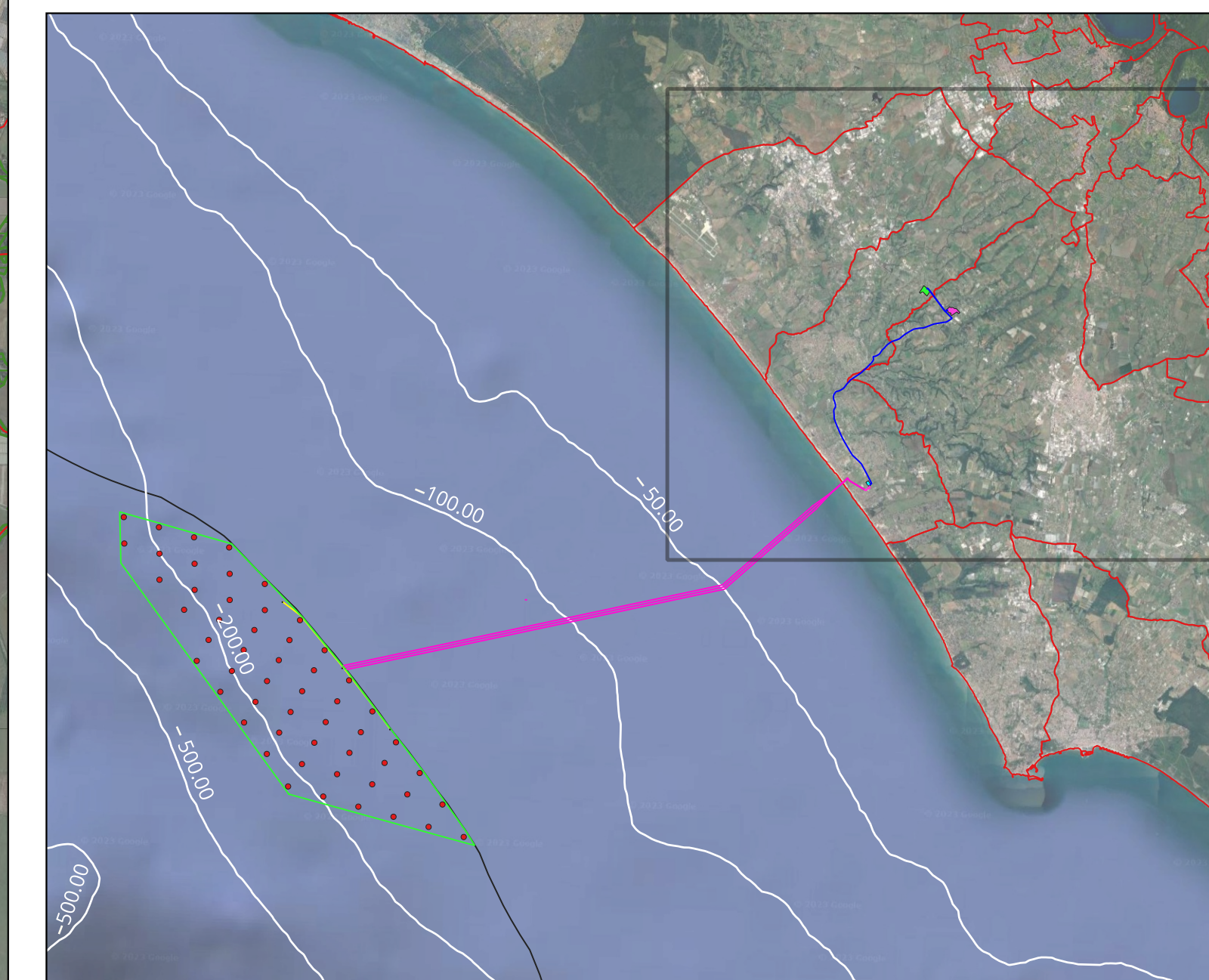

IL COMMITTENTE:
NP Ardea Wind
 Via Galvani Passarini, 2 - 20122 Milano (MI)
 P.n: 12753720965/ Res. MI: 2682010
 Pec: npardeawind@gmail.it

IL PROGETTISTA:

 Dott. Ing. Vittorio Maria Raffaele
 Dott. Ing. Vincenzo Di Marco
 Dott. Ing. Enrico Forcucci

TITOLO DEL PROGETTO:
PARCO EOLICO OFFSHORE "ARDEA"

ELABORATO: **PROCEDURA DI SCOPING** CODICE ELABORATO: EPD_27

TITOLO ELABORATO:
INQUADRAMENTO SU BOSCHI

FOGLIO: 1 SCALA: 1:25.000 FORMATO: A0

Rev.	Data	Descrizione Revisione	Redatto	Controllato	Approvato
0	07/12/2023		C.L.	V.D.	V.R.

