

LEGENDA

PARCO EOLICO

- AEROGENERATORE
- S&T A-B-C
- BUCA GIUNTI
- AREA DI SEZIONAMENTO E RIFASAMENTO
- AREA SE TERNA 380 KV
- AREA STAZIONE DI TRASFORMAZIONE E DI CONSEGNA 220/380 KV CON ANNESSO STORAGE
- CAMDOTTO MARINO IN ACQUE INTERNAZIONALI
- CAMDOTTO MARINO IN ACQUE NAZIONALI
- CAMDOTTO TERRESTRE
- SPECCHIO D'ACQUA
- LIMITE 12 MN
- CONFINI COMUNALI

AREE NATURALI PROTETTE

AREE NATURALI PROTETTE
aree naturali protette PTPR

- Area Contigua
- Area Naturale Marina Protetta
- Monumento Naturale
- Parco Naturale Regionale
- Parco Nazionale
- Riserva Naturale Regionale
- Riserva Naturale Statale

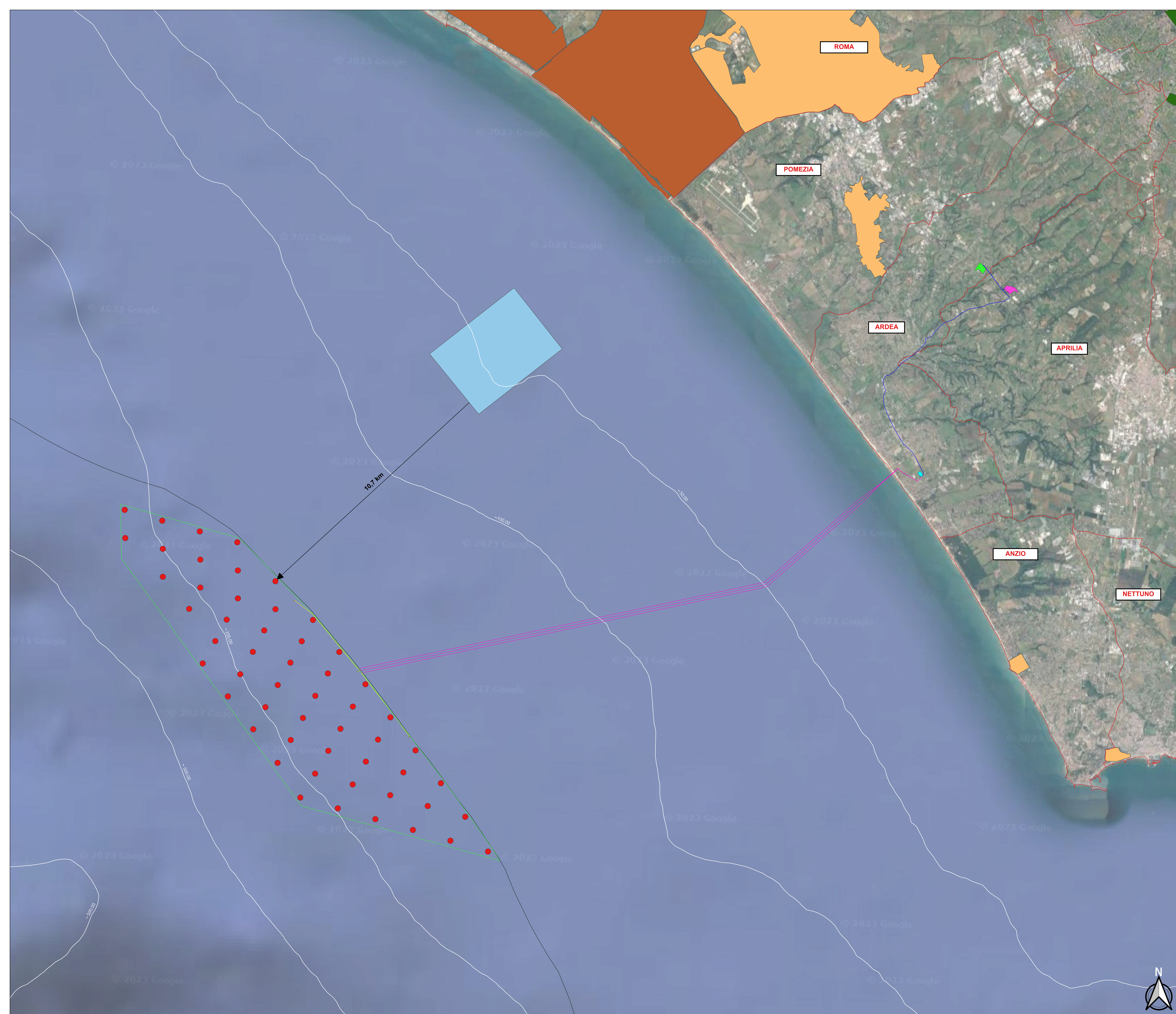

IL COMMITTENTE: NP Ardea Wind		NP Ardea Wind S.r.l. Via Galleria Passarella, 2 - 20122 Milano (MI) P.Iva: 12753720965/ Rea: MI - 2682010 Pec: npardeawind@legaimail.it			
IL PROGETTISTA: 					
TITOLO DEL PROGETTO: <p style="text-align: center;">PARCO EOLICO OFFSHORE "ARDEA"</p>					
ELABORATO:	PROCEDURA DI SCOPING	CODICE ELABORATO: EPD_30			
TITOLO ELABORATO: INQUADRAMENTO SU AREE NATURALI PROTETTE - OFFSHORE					
FOGLIO:	1	SCALA: 1:50.000			
Rev.	Data	Descrizione Revisione	Redatto	Controllato	Approvato
0	07/12/2023		C.L.	V.D.	V.R.