

LEGENDA

PARCO EOLICO

- AEROGENERATORE
- S&T A-B-C
- BUCA GIUNTI
- AREA DI SEZIONAMENTO O ERIFASAMENTO
- AREA SE TERNA 380 KV
- AREA STAZIONE DI TRASFORMAZIONE E DI CONSEGNA 220/380 KV CON ANNESSO STORAGE
- CAMDOTTO MARINO IN ACQUE INTERNAZIONALI
- CAMDOTTO MARINO IN ACQUE NAZIONALI
- CAMDOTTO TERRESTRE
- SPECCHIO D'ACQUA
- LIMITE 12 MN
- CONFINI COMUNALI

AREE NATURALI PROTETTE

- AREE NATURALI PROTETTE**
aree_naturali_protettePTPR
- Area Contigua
 - Area Naturale Marina Protetta
 - Monumento Naturale
 - Parco Naturale Regionale
 - Parco Nazionale
 - Riserva Naturale Regionale
 - Riserva Naturale Statale

KEY MAP

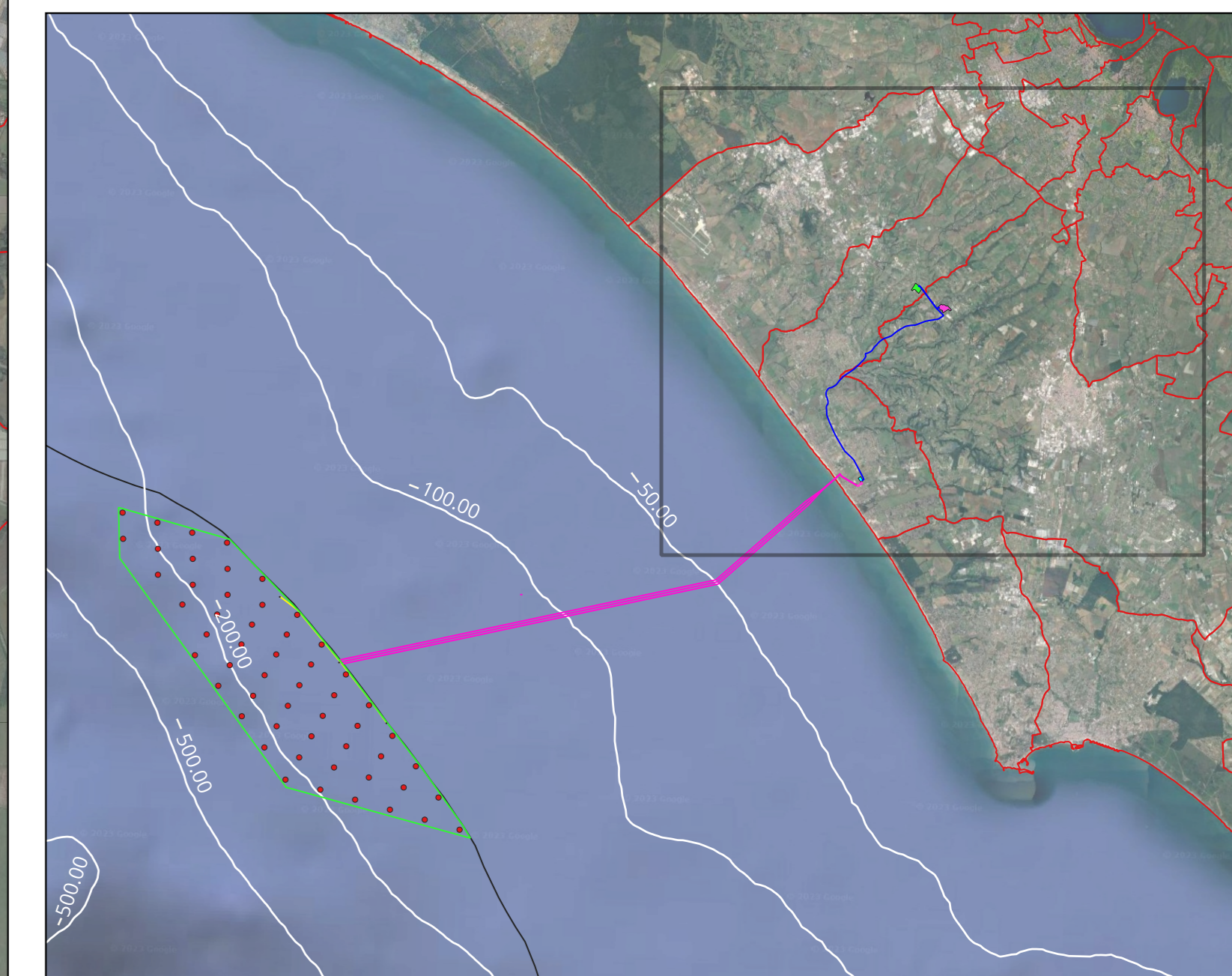





REGIONE LAZIO



COMUNE DI ARDEA



COMUNE DI APRILIA



IL COMMITTENTE: NP Ardea Wind Via Gallia Passarella, 2 - 00122 Milano (MI) P.ivo: 0275120966 - fax: 02 2682010 P.ec: npardewind@gmail.it					
IL PROGETTISTA:  Dott. Ing. Vittorio Maria Raffaele Dott. Ing. Vincenzo Di Marco Dott. Ing. Enrico Forucci					
TITOLO DEL PROGETTO: PARCO EOLICO OFFSHORE "ARDEA"					
ELABORATO: PROCEDURA DI SCOPING	CODICE ELABORATO: EPD_31				
TITOLO ELABORATO: INQUADRAMENTO SU AREE NATURALI PROTETTE - ONSHORE					
FOGLIO:	1	SCALA:	1:25.000	FORMATO:	A0
Rev.	Data	Descrizione Revisione	Redatto	Controllato	Approvato
0	07/12/2023		C.L.	V.D.	V.R.

