Planimetria aree di esondazione-vulnerabilità idraulica
TR=50 anni ANTE -POST OPERAM
FIUME PLATANI - scala 1:2.000

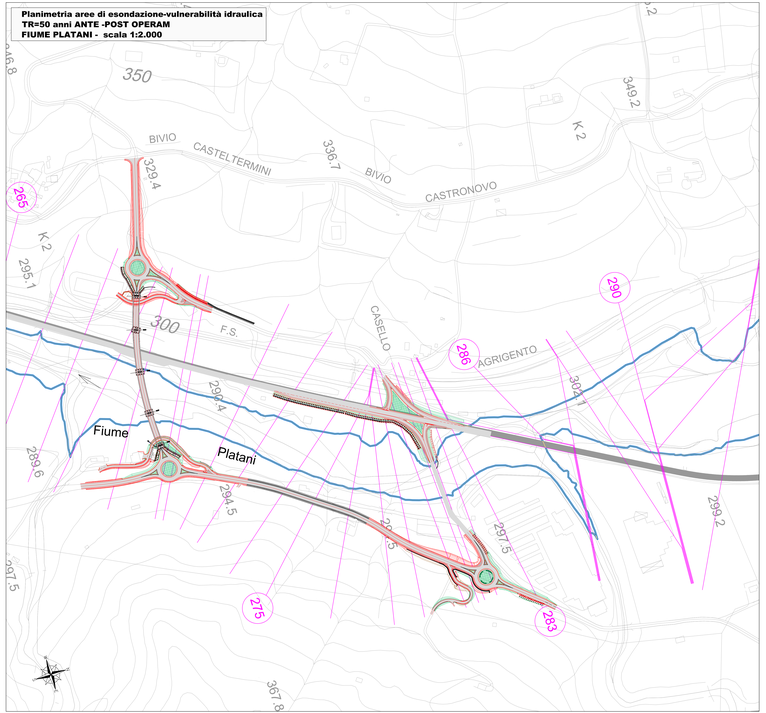

Planimetria aree di esondazione-vulnerabilità idraulica
TR=100 anni ANTE -POST OPERAM
FIUME PLATANI - scala 1:2.000

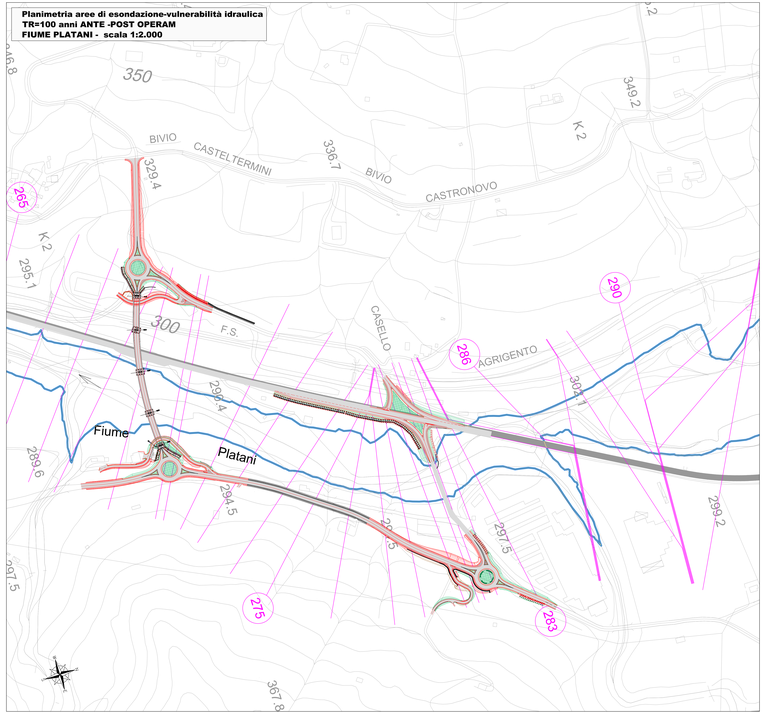

Planimetria aree di esondazione-vulnerabilità idraulica
TR=300 anni ANTE -POST OPERAM
FIUME PLATANI - scala 1:2.000

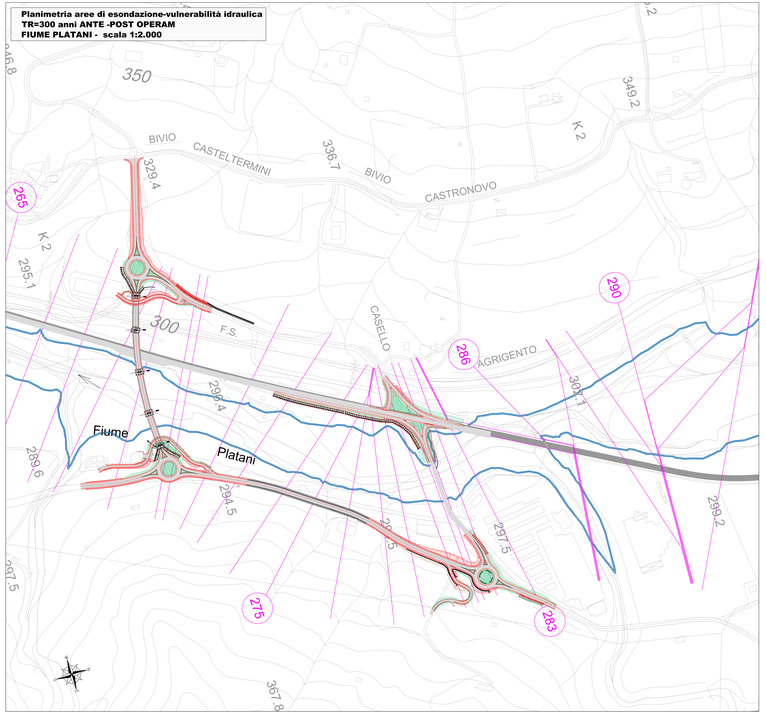

LEGENDA

- Tracciato stradale esistente
- Opere in progetto
- Canale di magra
- Fascia golenale interessata dalla piena in Ante Operam - TR= 50-100-300 anni
- Fascia golenale interessata dalla piena in Post Operam - TR= 50-100-300 anni
- Sezione di calcolo

anas
GRUPPO FS ITALIANE

Direzione Tecnica

SS 189 - Itinerario Agrigento Palermo

Sistemazione e messa in sicurezza dello svincolo al Km 24 della SS 189
(Svincolo San Giovanni Gemini in località Tumarrano)

PROGETTO ESECUTIVO

COD. PA-884

A.T.I. di PROGETTAZIONE:

MANDATARIA	MANDANTE	MANDANTE	MANDANTE
Studio Associato Ing. Carlo Bellavista Ing. Giuseppe Di Benedetto Ing. Andrea Bellavista Email: info@ingegneribellavista.it	ICE INGEGNERI CONSULENTI Via Ugo Bassi, 34 - 90144 Palermo Tel. 091 6112111 - Fax 091 6112112 Email: info@ice-ingegneri.com	LISEA Project Management Via Cesare Correnti, 1 - 20123 Milano	ING. ANDREA MILANO

Responsabile Integrazione Prestazioni Specialistiche
Ing. Andrea Bellavista - Responsabile della prestazione specialistica
Dott. Ingegnere un° 1 - Ordine Ing. di Agrigento n. 4000

ALTRI SPECIALISTICHE:

GEOLOGIA
Dott. Geologo Massimo Cipolla - Dottor. Ingegnere un° 1 - Ordine Geologi Sicilia n. 1147

ARCHEOLOGIA, STUDIO IMPATTO AMBIENTALE E PAESAGGISTICA
Dott. Archeologo D'Alessandro - Dottor. Ingegnere un° 1 - Ordine Ing. di Agrigento n. 4624

IDROLOGIA E IDRAULICA
Dott. Archeologo D'Alessandro - Dottor. Ingegnere un° 1 - Ordine Ing. di Agrigento n. 4624
Dott. Agr. Fiorino A' Lascari
Dottor. Ingegnere Giuseppe Di Benedetto A' Valenza n. 1202

FONDAZIONI PER LA SICUREZZA IN FASE DI PROGETTAZIONE
Ing. Nicola D'Alessandro - Dottor. Ingegnere un° 1 - Ordine Ingegneri Agrigento n. 1000

ESPERTO IN MATERIA DI PROCEDIMENTO
Ing. Luigi Mauro

PROGETTAZIONE STRADALE
Ing. Andrea Bellavista - Dottor. Ingegnere un° 1 - Ordine Ing. di Agrigento n. 4000

Ing. Giuseppe Ferraro - Dottor. Ingegnere un° 1 - Ordine Ing. di Agrigento n. 4000

Ing. Andrea Milano
Dottor. Ingegnere Roma n. 4700

Ing. Antonio Mazzeo - Dottor. Ingegnere un° 1 - Ordine Ing. di Agrigento n. 4700

Ing. Giuseppe Ferraro - Dottor. Ingegnere un° 1 - Ordine Ing. di Agrigento n. 4000

Ing. Luca Ferraro - Dottor. Ingegnere un° 1 - Ordine Ing. di Napoli n. 8000

Ing. Giuseppe Ferraro
Dottor. Ingegnere Palermo n. 7027

Ing. Antonio Mazzeo - Dottor. Ingegnere un° 1 - Ordine Ing. di Trapani n. 1017

STUDI ED INDAGINI

Idrologia ed Idraulica

Planimetria aree di esondazione Ante e Post Operam

CODICE PROGETTO (NAVIGATO)				NOME FILE T00IG00IRIPL01B.pdf	REVISIONE	SCALA
D P P A 0 8 4	E	2 3	CODICE ELAB.	T 0 0 I 0 0 I R P L 0 1	B	1:2.000

Rev.	DESCRIZIONE	DATA	REDATTO	VERIFICATO	APPROVATO
D					
C					
B	Revisione per recepimento Istruttoria ANAS.	Giugno 2019	Ing. N. Urbino	Ing.A. Bellavista	Ing.A. Bellavista
A	Consegna Progetto Esecutivo	Ottobre 2018	Ing. N. Urbino	Ing.A. Bellavista	Ing.A. Bellavista