

**PLANIMETRIA DEVIAZIONE STRADA LOCALE S.03**  
SCALA 1:500

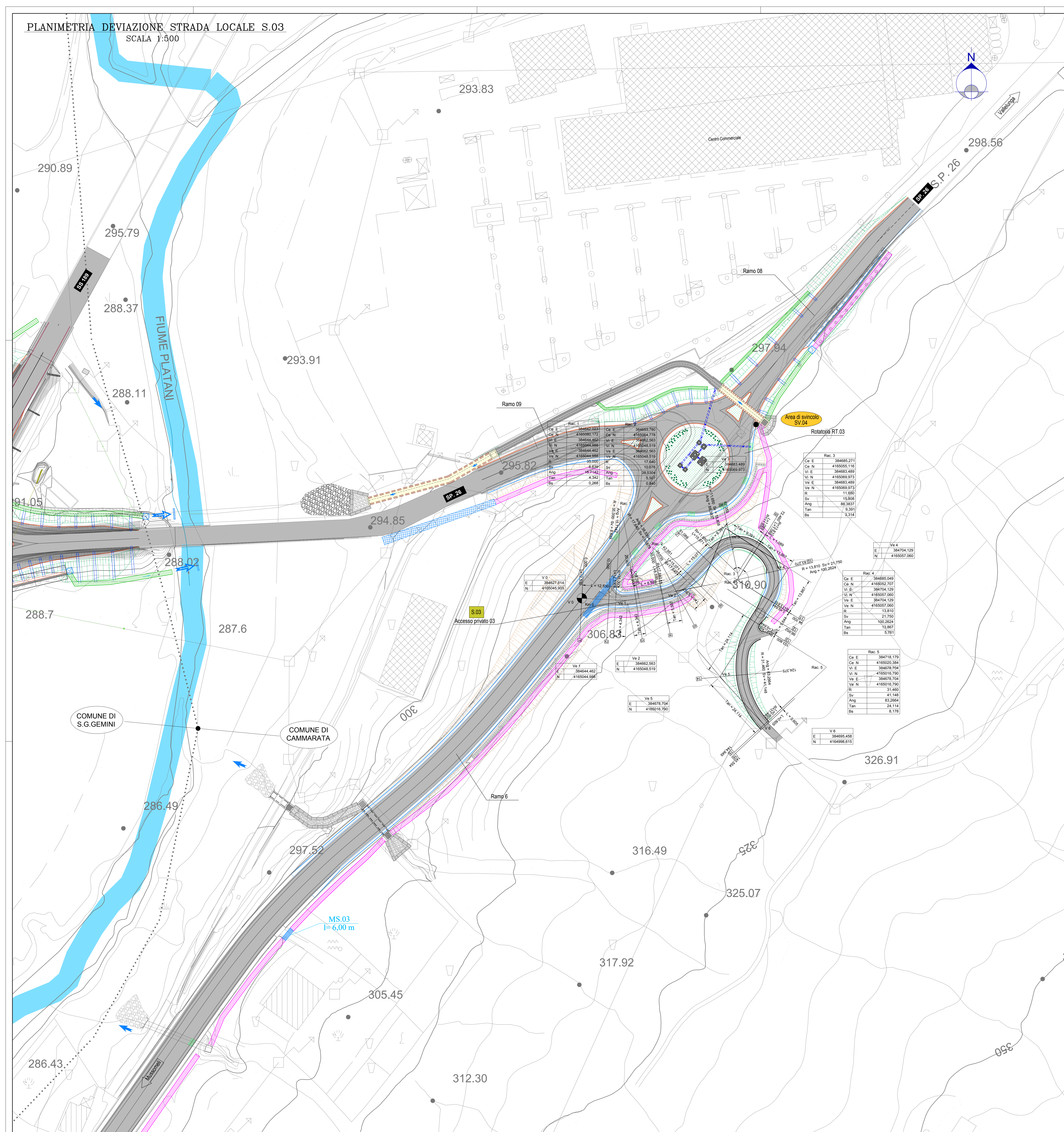

**SEZIONE TIPO VIABILITA' LOCALI**  
SCALA 1:50

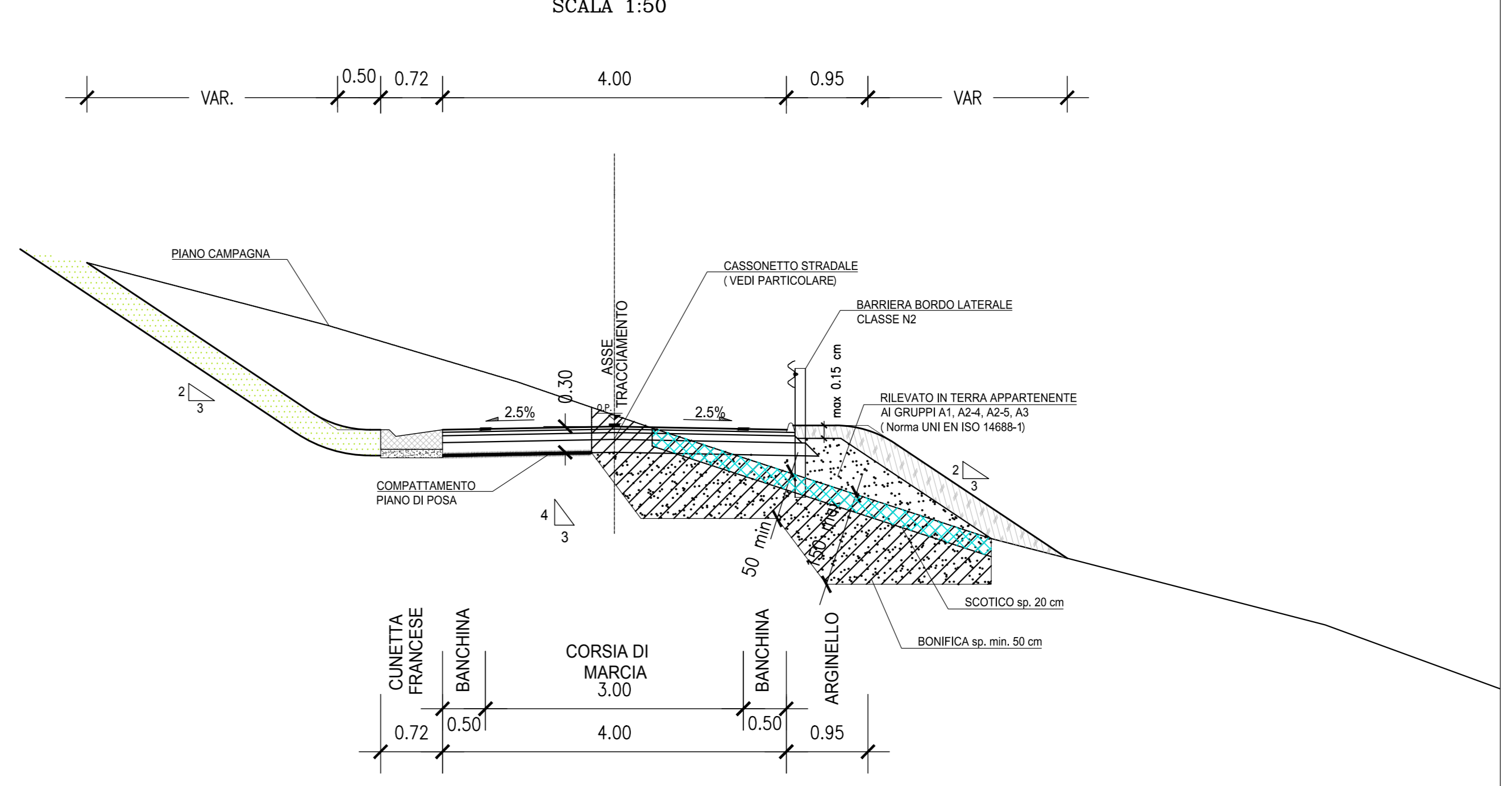

**PROFILO LONGITUDINALE**

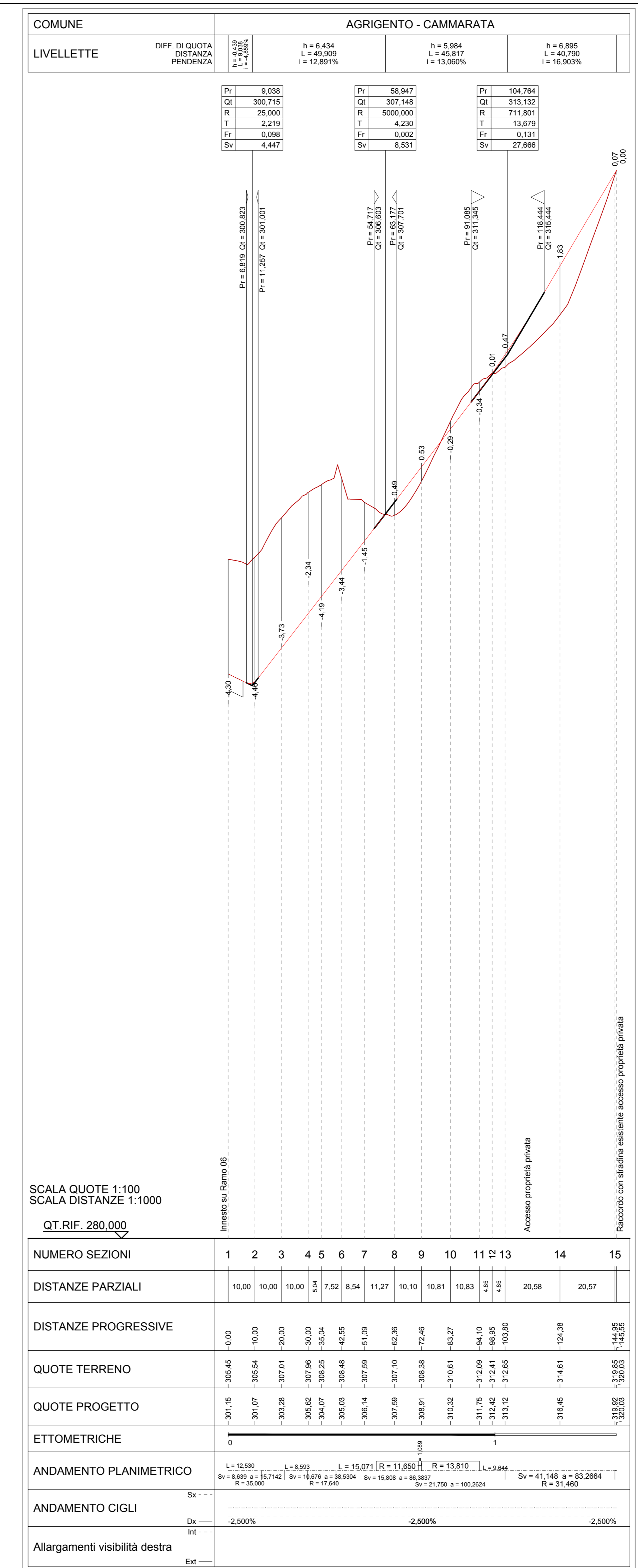

**Corografia 1:5.000**

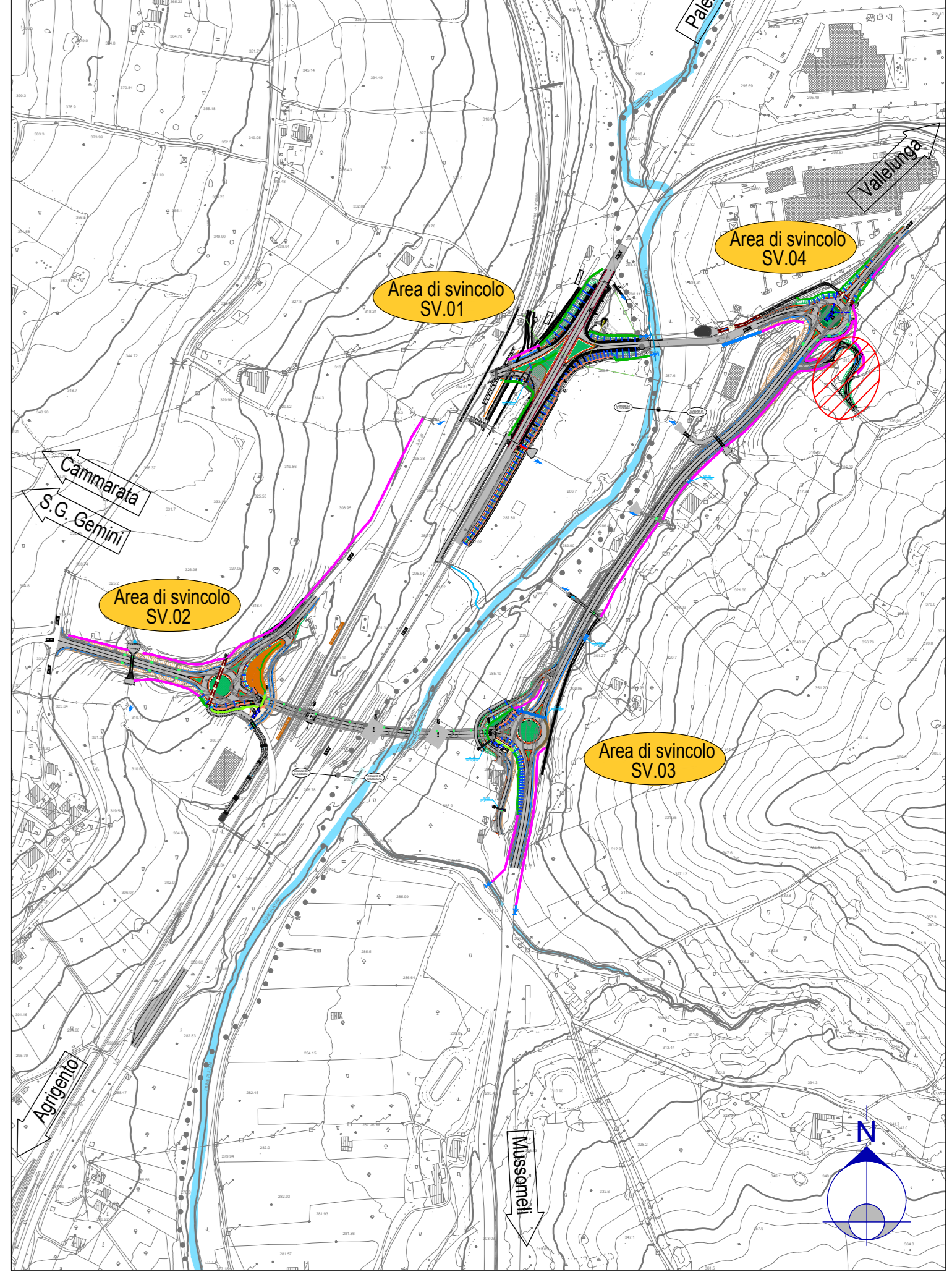

**Sanas**  
GRUPPO FS ITALIANE  
**Direzione Tecnica**

**SS 189 - Itinerario Agrigento Palermo**  
Sistemazione e messa in sicurezza dello svicolo al Km 24 della SS 189  
(Svincolo San Giovanni Gemini in località Tumarrano)

**PROGETTO ESECUTIVO** COD. PA-884

**R.T.I. di PROGETTAZIONE:**  
 - **ICE** (Ing. Andrea Milano)  
 - **LT1** (Ing. Andrea Milano)  
 - **ALISEA** (Ing. Andrea Milano)

**AREE SPECIALISTICHE:**  
 - **GEODINAMICA**: Ing. Massimo Gallo  
 - **PROGETTAZIONE STRADALE E GEOTECNICA**: Ing. Andrea Milano  
 - **PROGETTAZIONE IDRAUICA**: Ing. Massimo Gallo  
 - **PROGETTAZIONE STRADALE E GEOTECNICA**: Ing. Andrea Milano  
 - **PROGETTAZIONE IDRAUICA**: Ing. Massimo Gallo

NUMERO SEZIONI	1	2	3	4	5	6	7	8	9	10	11	12	13	14	15
DISTANZE PARZIALI	10,00	10,00	10,00	10,00	10,00	10,00	10,00	10,00	10,00	10,00	10,00	10,00	10,00	10,00	10,00
DISTANZE PROGRESSIVE	0,00	10,00	20,00	30,00	40,00	50,00	60,00	70,00	80,00	90,00	100,00	110,00	120,00	130,00	140,00
QUOTE TERRENO	298,15	298,15	298,15	298,15	298,15	298,15	298,15	298,15	298,15	298,15	298,15	298,15	298,15	298,15	298,15
QUOTE PROGETTO	298,15	298,15	298,15	298,15	298,15	298,15	298,15	298,15	298,15	298,15	298,15	298,15	298,15	298,15	298,15
ETOMETRICHE	0	0	0	0	0	0	0	0	0	0	0	0	0	0	0
ANDAMENTO PLANIMETRICO	L=12,00 L=9,90 L=15,00 R=11,600 R=13,810 L=5,894 S=+2,00% S=+2,00% S=+2,00% S=+2,00% S=+2,00% S=+2,00% S=+2,00% S=+2,00% S=+2,00% S=+2,00% S=+2,00% S=+2,00% S=+2,00% S=+2,00% S=+2,00%														
ANDAMENTO CIGLI	S= -2,500% S= -2,500% S= -2,500%														
Allargamenti visibilità destra	Est														

**PROGETTO STRADALE**  
Viabilità secondarie  
S.03 Deviazione strada locale - Planimetria, Profilo e sezione tipo

CODICE PROGETTO: 500P503TRAD018  
 PROGETTO: D/P/PA/08/4 E 2/3  
 CODICE ELAB.: S/O/P/S/O/T/R/A/D/I/O/I  
 REVISIONE: B  
 SCALA: Varie

REVISIONE PER RECAPITO RESAME ANAS  
 Consegna Progetto Esecutivo  
 DATA: 05/09/2024  
 REDATTO: ING. ANDREA MILANO  
 VERIFICATO: ING. ANDREA MILANO  
 APPROVATO: ING. ANDREA MILANO