Inquadramento impianto agrovoltaico Area Nord - Scala 1:2000

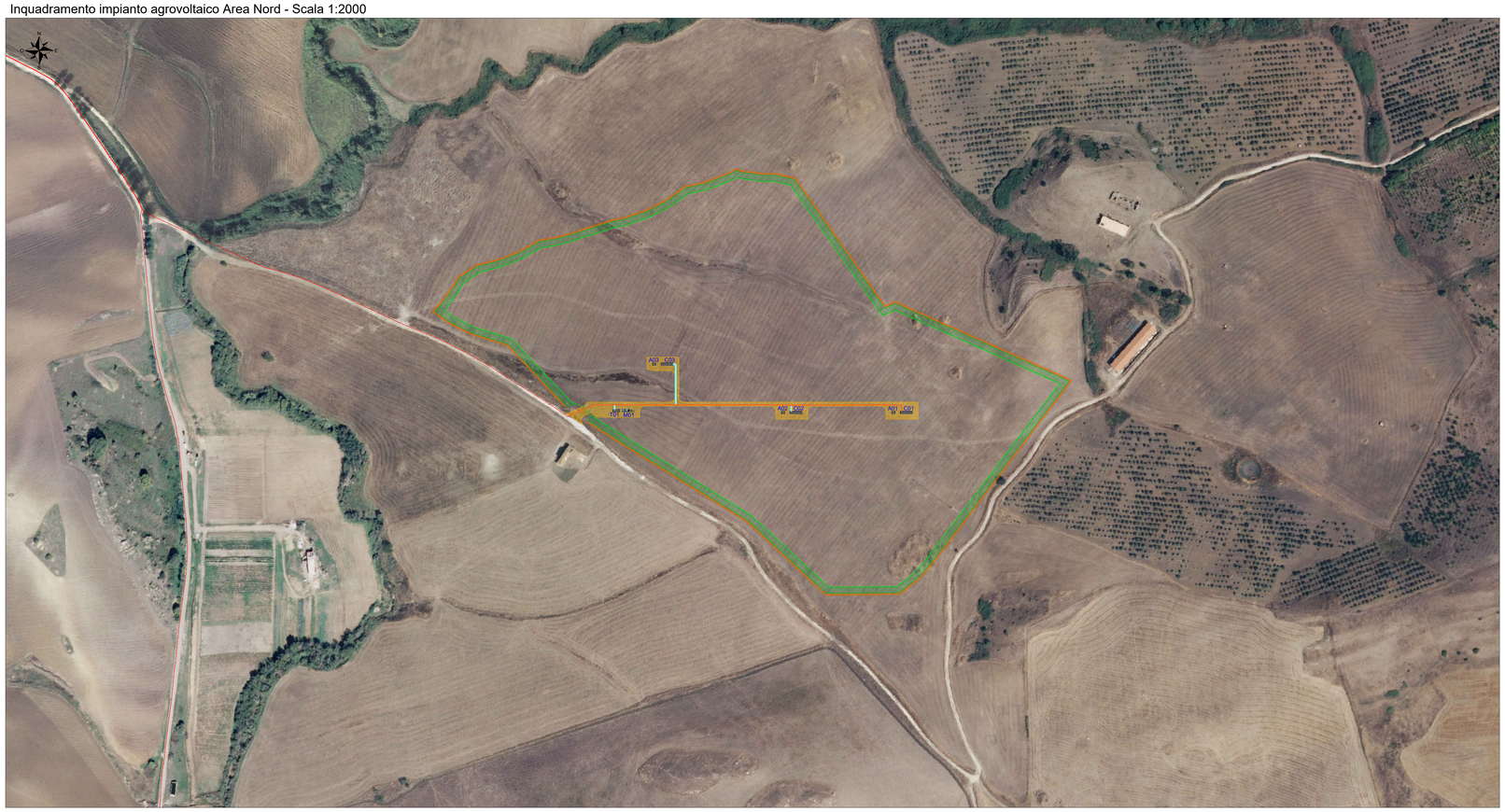

Inquadramento generale - Scala 1:10000

Inquadramento impianto agrovoltaico Area Sud - Scala 1:2000

Posa su terreno agricolo - sezione tipo 40 cm - Scala 1:10

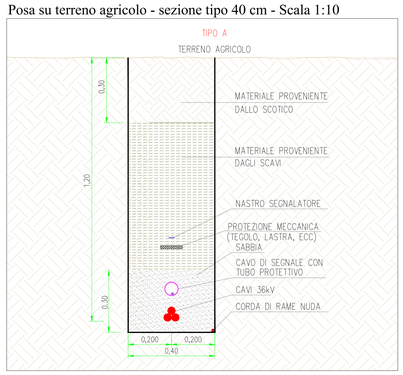

TIPOLOGIA POSA 36kV (interna)	Lunghezza (m)
1 terna terreno agricolo	1475
2 terne terreno agricolo	75

LEGENDA POSA MT

- Cavidotto MT - Tipo A - Terreno agricolo - Sezione tipo larghezza 40 cm
- Cavidotto MT - Tipo B - Terreno agricolo - Sezione tipo larghezza 70 cm

LEGENDA

- Recinzione impianto agrivoltaico
- Fascia arborea perimetrale impianto agrivoltaico
- Strade e piazzali impianto agrivoltaico
- Cxx — Cancello di accesso impianto agrivoltaico
- Cxx — Cabina di trasformazione
- Axx — Cabina ausiliaria
- Mxx — Magazzino/Sala controllo
- Txx — Cabina di raccolta 36 kV
- Cavi interrati 36 kV

Posa su terreno agricolo - sezione tipo 70 cm - Scala 1:10

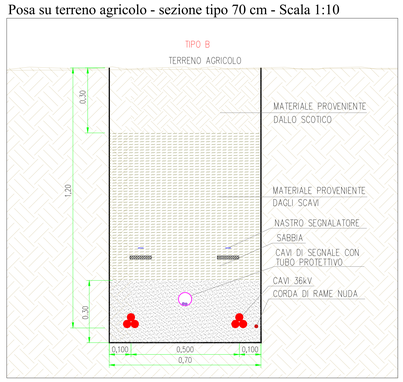

Schema a blocchi

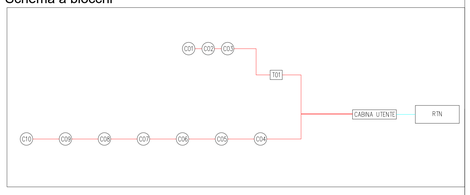

gncr ITALIA HOLDING

REGIONE SICILIA
COMUNE DI MONREALE (PA)

PROGETTO

IMPIANTO AGRIVOLTAICO DI POTENZA PARI A 27216 kWp (20905 kWe IN IMMISSIONE) DENOMINATO "PRINCIPE X" ED OPERE CONNESSE INDISPENSABILI DA REALIZZARSI NEL COMUNE DI MONREALE (PA)

TITOLO

Tav.11a - Planimetria impianto agrivoltaico con identificazione tracciato cavi e tipico posa cavi 36 kV - interni all'impianto

PROGETTISTI

SCM INGEGNERIA

SCM Ingegneria S.r.l.
Via Carlo del Croix, 56
Tel.: +39 0831-729955
72022 Latiano (BR)
Mail: info@scmingegneria.com

OM INGEGNERIA AMBIENTE

OM Ingegneria e Ambiente S.r.l
Viale Croce Rossa, 25
Tel.: +39 091 9780933
90144 Palermo (PA)
Mail: info@omingegneria.it

PROPONENTE

PRINCIPE SOLAR X S.R.L.

Sede legale e Amministrativa:
Viale Croce Rossa, 25
90144 PALERMO (PA)
PEC: principesolarsrl@pec.it

VISTI

PROGETTAZIONE

SCM INGEGNERIA

Dott. Ing. Daniele CAVALLO
Ordine degli Ingegneri di Brindisi n. 1000

Scala	Formato Stampa	Cod.Elaborato	Rev.	Nome File	Foglio
Varie	A0	FVPRXD-I_Tav.11a	00	Planimetria impianto agrivoltaico con identificazione tracciato cavi e tipico posa cavi 36 kV - interni all'impianto	1 di 1

Rev.	Data	Descrizione	Elaborato	Controllato	Approvato
00	08-23	Prima Emissione	R.Cavallo	D.Cavallo	L.Nettuno