

Planimetria - Scala 1:50

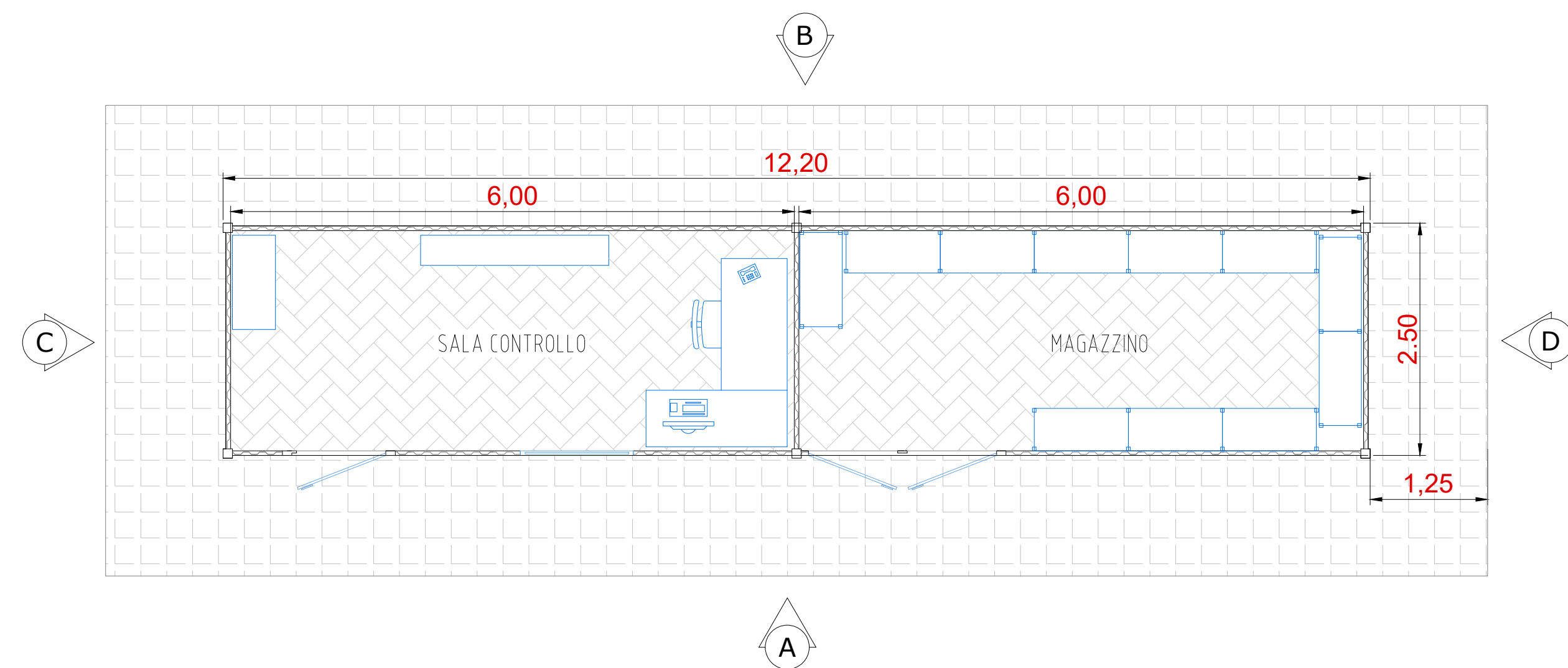

Sezione - Scala 1:50

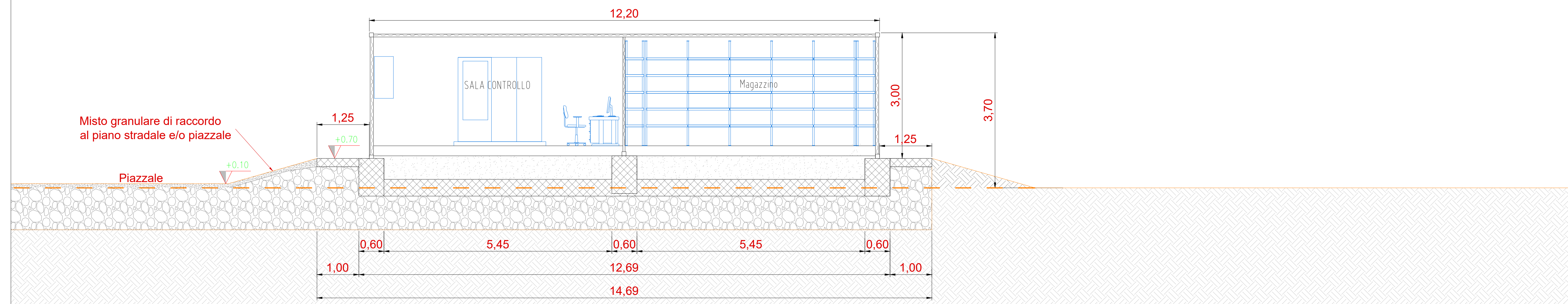

Pianta fondazioni - Scala 1:50

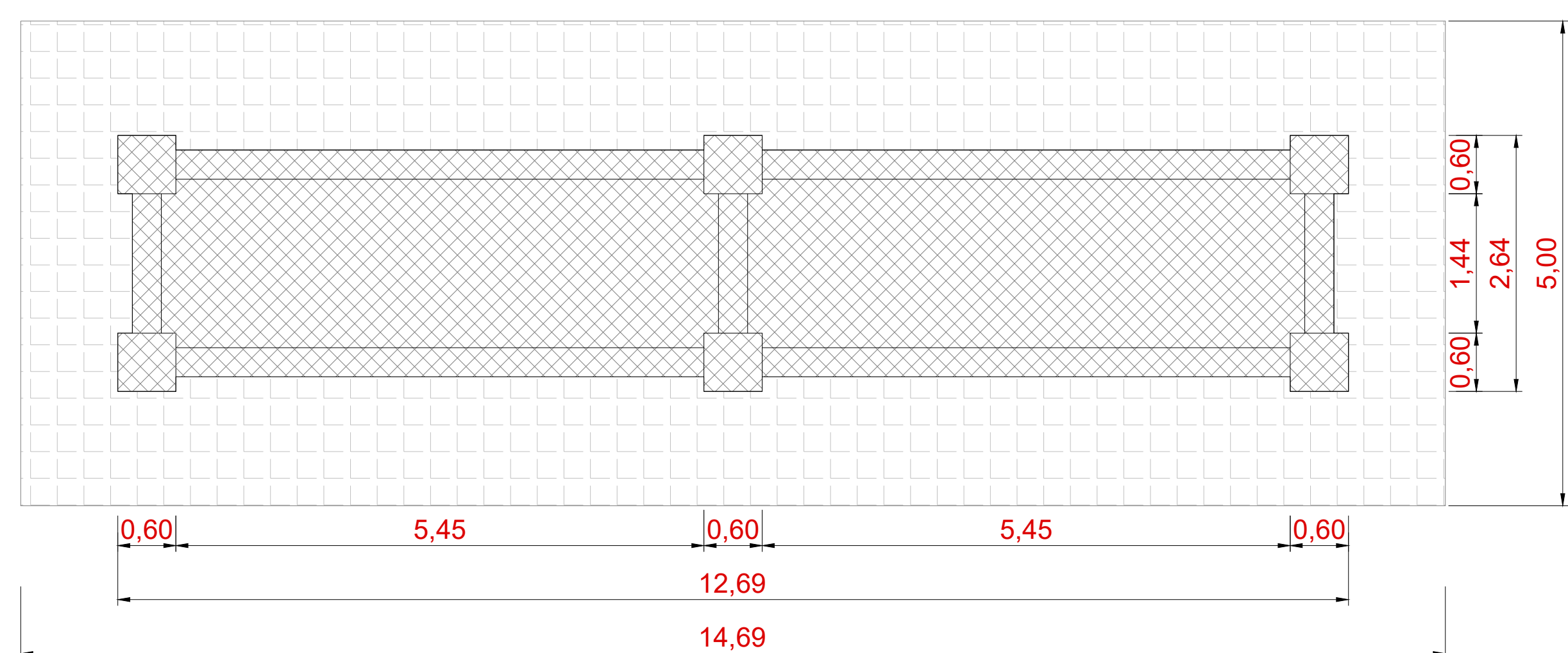

Vista A - Scala 1:50

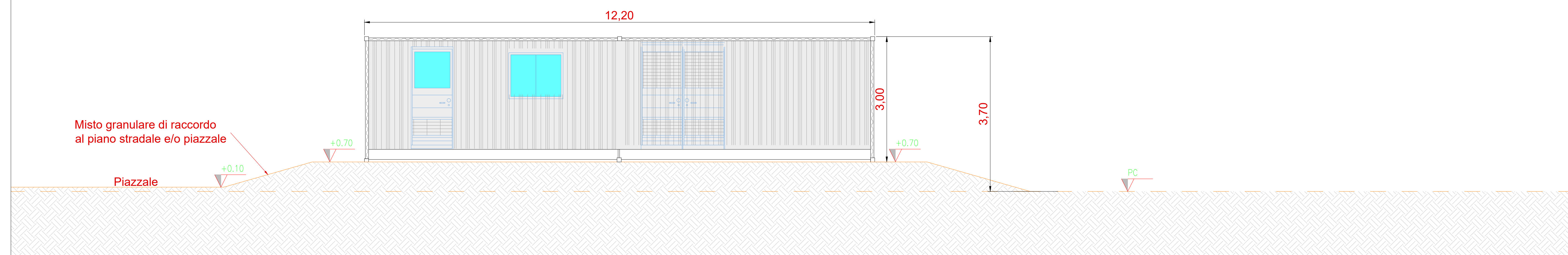

Vista dall'alto - Scala 1:50

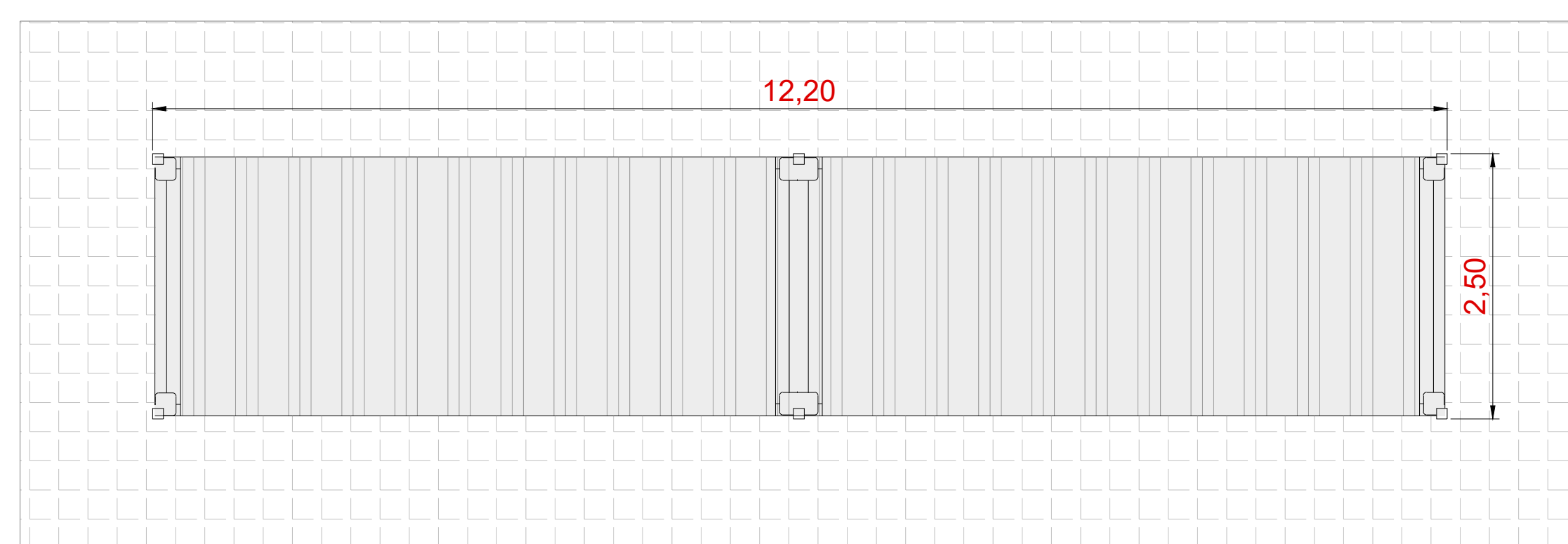

Vista B - Scala 1:50

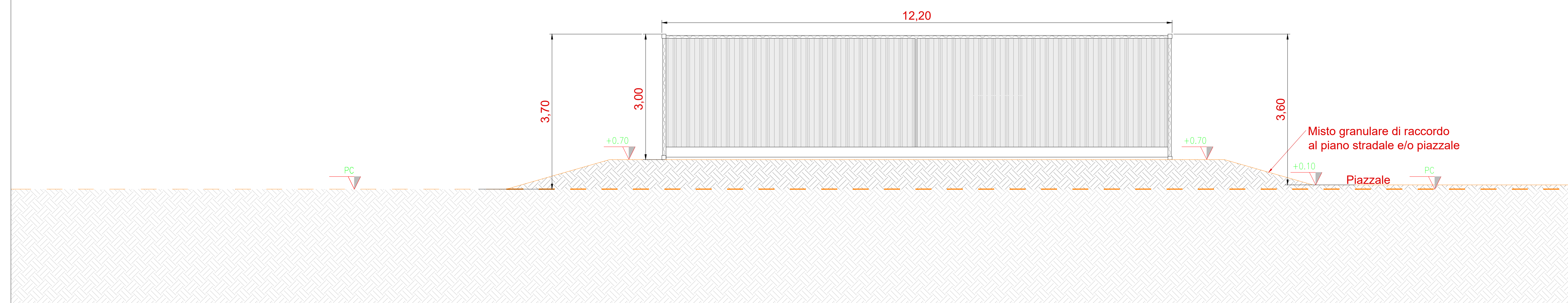

Vista C - Scala 1:50

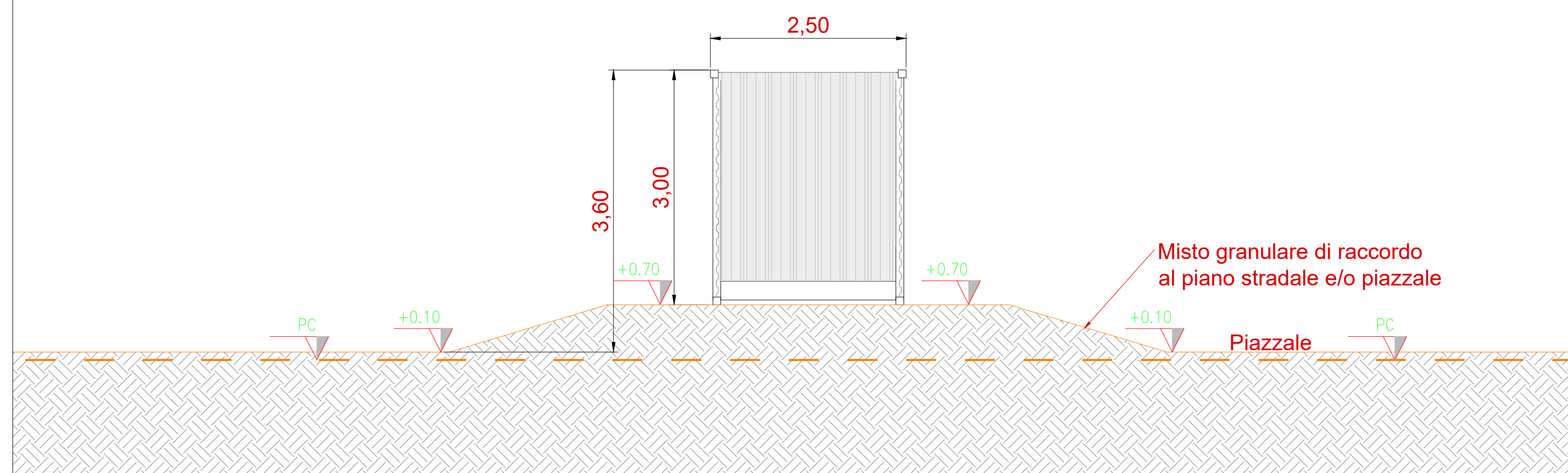

Vista D - Scala 1:50

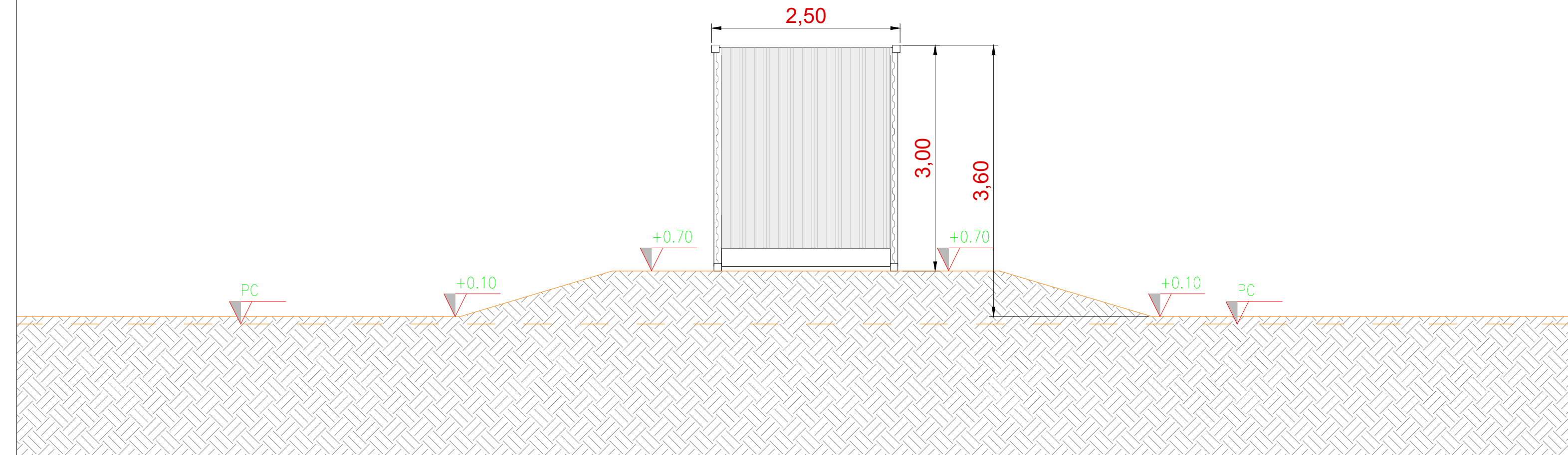

Inquadramento generale - Aree di manovra edificio magazzino/sala controllo - Scala 1:200

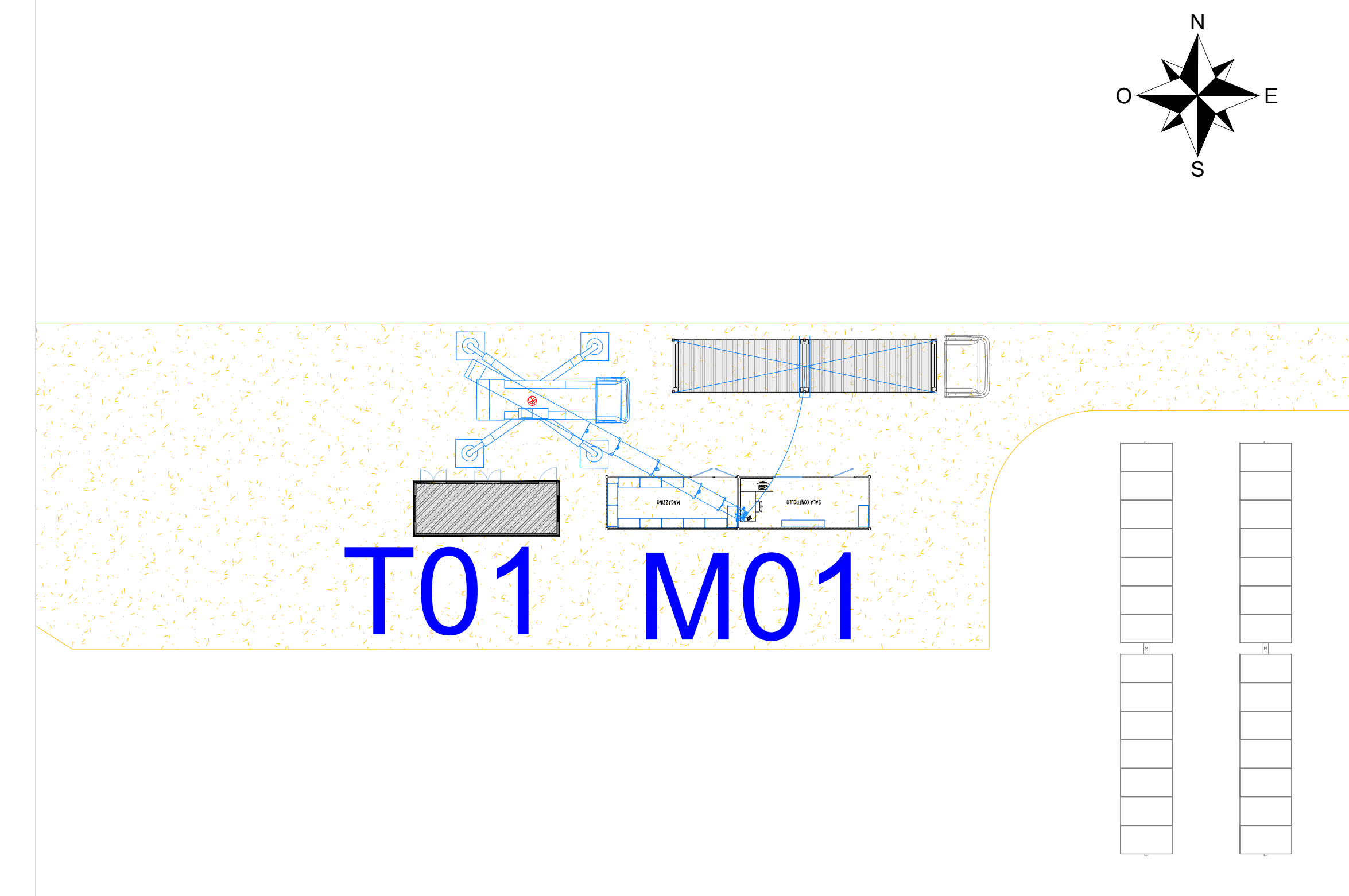

gncr
ITALIA
HOLDING

REGIONE SICILIA
COMUNE DI MONREALE (PA)

PROGETTO

IMPIANTO AGRIVOLTICO DI POTENZA PARI A 27216
kWp (20905 kW_e IN IMMISSIONE) DENOMINATO
"PRINCIPE X" ED OPERE CONNESSE INDISPENSABILI
DA REALIZZARSI NEL COMUNE DI MONREALE (PA)

TITOLO

Tav.17 - Tipico edificio magazzino-sala controllo

PROGETTISTI

SCM
Società Ingegneri S.r.l.
Via Carlo del Conte, 55
Tel. +39 081 178850
72022 Lattara (BN)
Mail: info@scmgroup.com

PROPRIONTE

PRINCIPE SOLAR X S.R.L.
Sede legale e amministrativa:
Via Carlo del Conte, 55
Tel. +39 081 178850
PEC: principe.solar.x@pec.it

VISTI

OM
Ufficio Opere Murarie
Via Carlo del Conte, 55
Tel. +39 081 178850
PEC: om@scmgroup.com

PROGETTAZIONE

SCM
INGEGNERIA

Rev.	Data	Descrizione	Elaborato	Verificato	Approvato
00	08/03	Primo Dimensione	SCM	SCM	SCM