



REGIONE SICILIA
COMUNE DI MONREALE (PA)

PROGETTO

IMPIANTO AGRIVOLTAICO DI POTENZA PARI A 27216 kWp (20905 kWp IN IMMISSIONE)
DENOMINATO "PRINCIPE X" ED OPERE CONNESSE INDISPENSABILI
DA REALIZZARSI NEL COMUNE DI MONREALE (PA)

TITOLO

SIA07.1 - Vincoli PTPR Sicilia

PROGETTISTI	PROPONENTE	VISTI
 SCM Ingegneria S.r.l. Via Carlo del Croc, 55 Tel.: +39 0831-728955 72022 Latiano (BR) Mail: info@scmingeria.com	PRINCIPE SOLAR X S.R.L. Sede legale e Amministrativa: Viale della Croce Rossa, 25 90144 PALERMO (PA) PEC: principesolarxstf@pec.it	

PROGETTAZIONE PAESAGGISTICA E AMBIENTALE

agr. Paolo Castelli
geol. Rosario Fria
geol. Davide Greco
geol. Gabriele Greco
agr. Omella Riccobono

PALESTRA
DOTT. ING. IVO GULINO
Sez. 3156

REGIONALE DEI GEOLOGI DELLA SICILIA
Dott. Geol. MICHELE N. 3003
Sez. 3156

Ing. Ivo Gulino
Geol. Michele Ognibene

Scala	Formato Stampa	Cod. Elaborato	Rev.	Nome File	Foglio
1:200.000	841x297	FVPRXD-1_SIA07.1	00	Progetto FV-PRINCIPE X	1 di 8

Rev.	Data	Descrizione	Elaborato	Controllato	Approvato
00	10/12/2023	Prima Emissione	Gulino	Ognibene	L. Nettuno

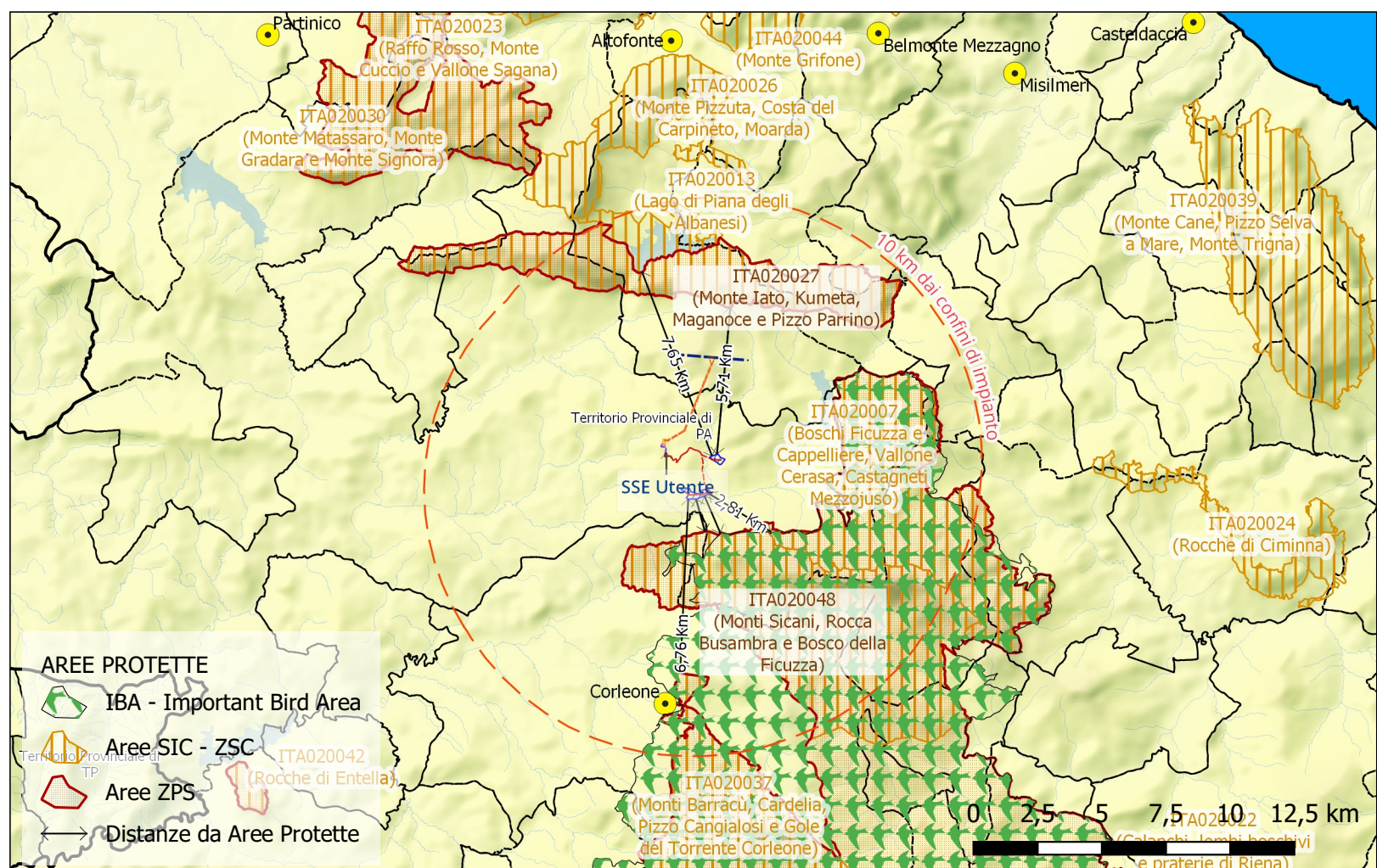
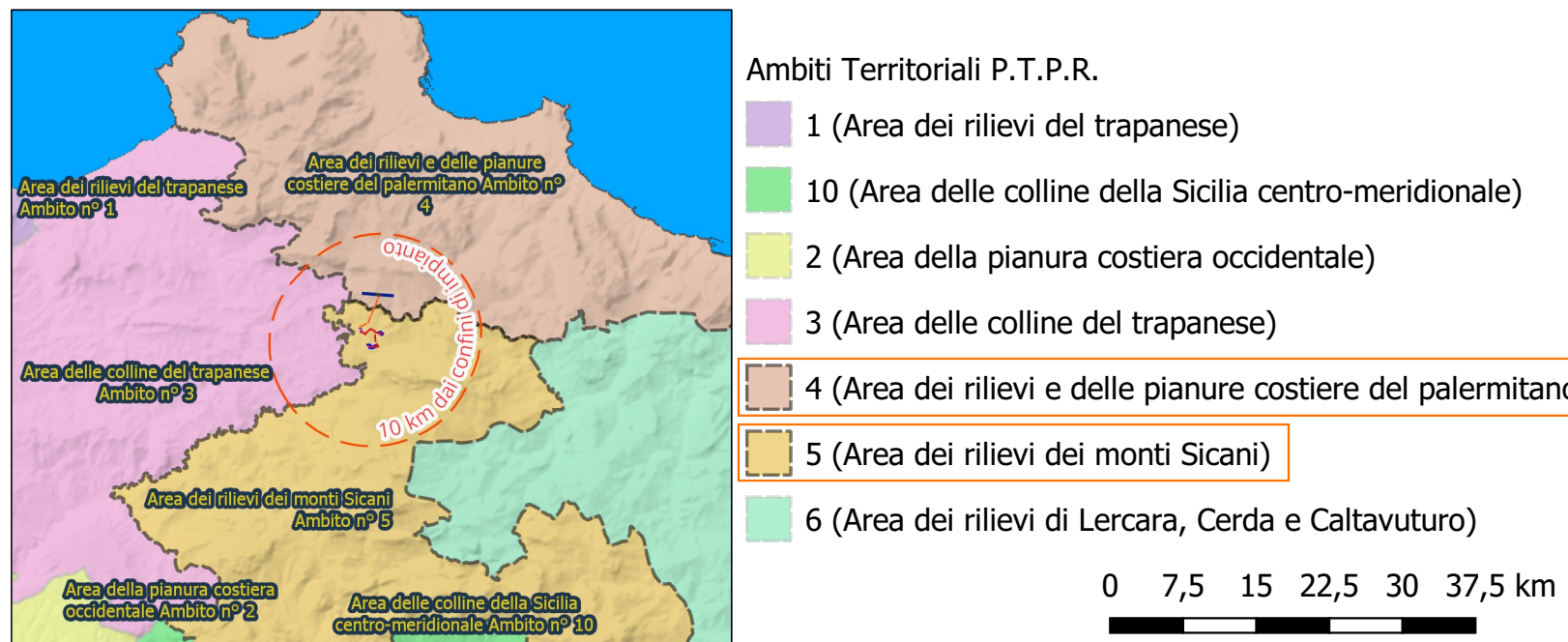

Elenco SIC-ZSC/ZPS - IBA entro in 10 Km dall'area di Impianto

Codice	Denominazione	Tipo	Area in ha	Distanze in Km
ITA020008	Rocca Busambra e Rocche di Rao	SIC	6.242,71	1,3
ITA020048	Monti Sicani, Rocca Busambra e Bosco della Ficuzza	ZPS	59.354,80	1,3
IBA215	Monti Sicani, Rocca Busambra e Bosco della Ficuzza	IBA	88.453,37	1,6
ITA020007	Boschi Ficuzza e Cappelliere, Vallone Cerasa, Castagneti Mezzojuso	SIC	4.627,07	2,8
ITA020027	Monte Iato, Kumeta, Maganoce e Pizzo Parrino	ZPS	3.033,63	5,7
ITA020027	Monte Iato, Kumeta, Maganoce e Pizzo Parrino	SIC	3.033,63	5,7

