

		REGIONE SICILIA COMUNE DI MONREALE (PA)			
PROGETTO IMPIANTO AGRIVOLTAICO DI POTENZA PARI A 27216 kWp (20905 kWp IN IMMISSIONE) DENOMINATO "PRINCIPE X" ED OPERE CONNESSE INDISPENSABILI DA REALIZZARSI NEL COMUNE DI MONREALE (PA)					
TITOLO SIA10.1 - Documentazione fotografica					
PROGETTISTI SCM Ingegneria S.r.l. Via Carlo del Croc, 55 Tel. +39 091 779665 73022 Lariano (BR) Mail: info@scmengineering.com	PROPRONTE PRINCIPE SOLAR X S.R.L. Sede legale e Amministrativa: Viale della Croce Rossa, 25 90144 PALERMO (PA) PEC: principesolarx@pec.it	VISTI OM Ingegneria e Ambiente S.r.l. Viale Croce Rossa, 25 Tel. +39 091 976593 90144 Palermo (PA) Mail: info@omengineering.it			
PROGETTAZIONE PAESAGGISTICA E AMBIENTALE agr. Paolo Castelli geol. Rosario Fria geol. Gabriele Grieco agr. Ornella Riccobono					
Scala	Formato Stampa	Cod. Elaborato	Rev.	Nome File	Foglio
1:50.000	841x594	FVPRID-I_SIA10.1	00	Principe X.ggz	
Rev.	Data	Descrizione	Elaborato	Controllato	Approvato
00	10/12/2023	Prima Emissione	Gulino	Ognibene	L.Nesturo

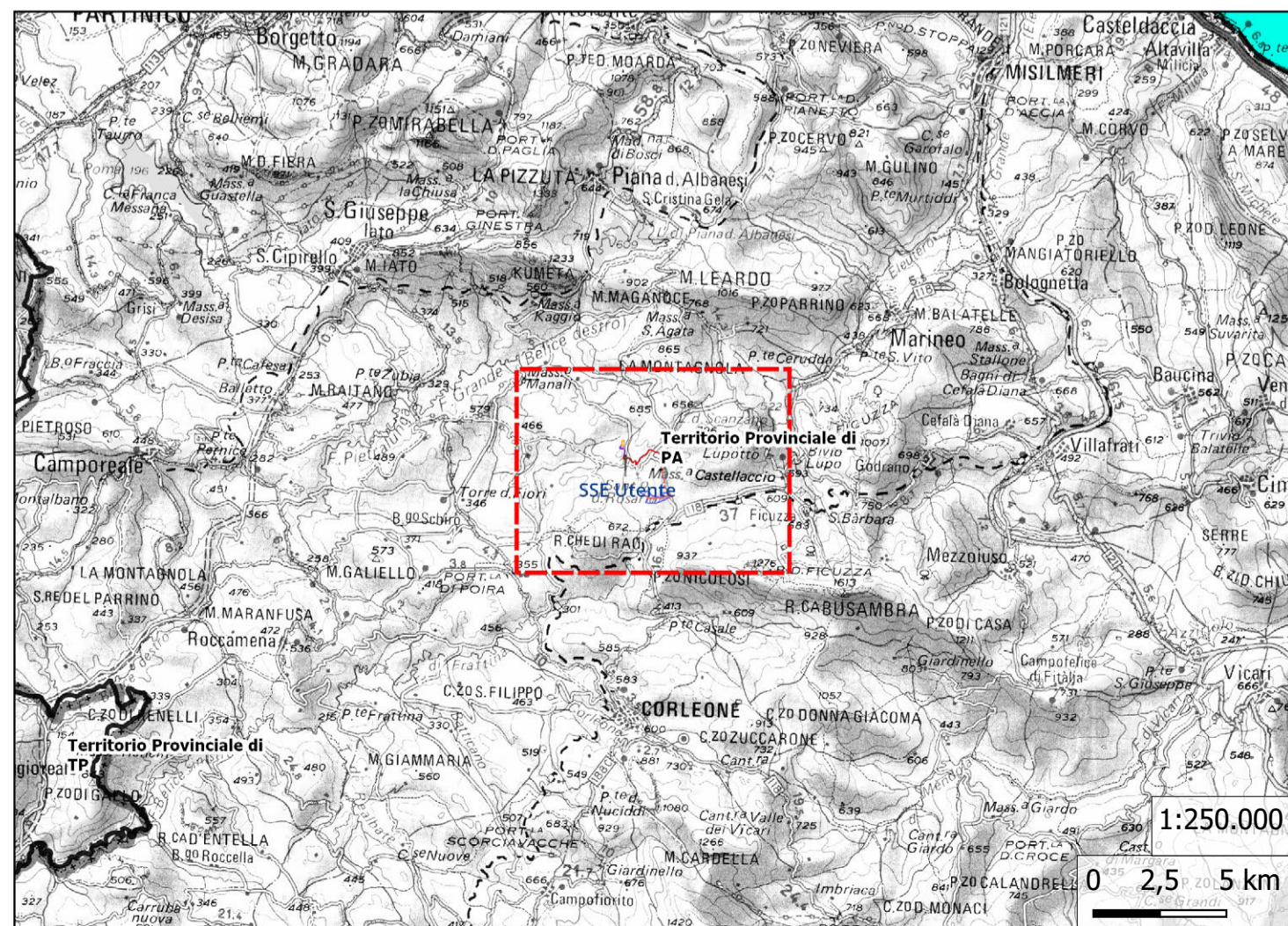

Punto di ripresa n°1 posto a 514 m.s.l.m. e distante circa 1130 m dall'area di impianto. La foto è stata eseguita dalla strada SS 118 nei pressi dell'area di progetto con un angolo di scatto di circa 130°.

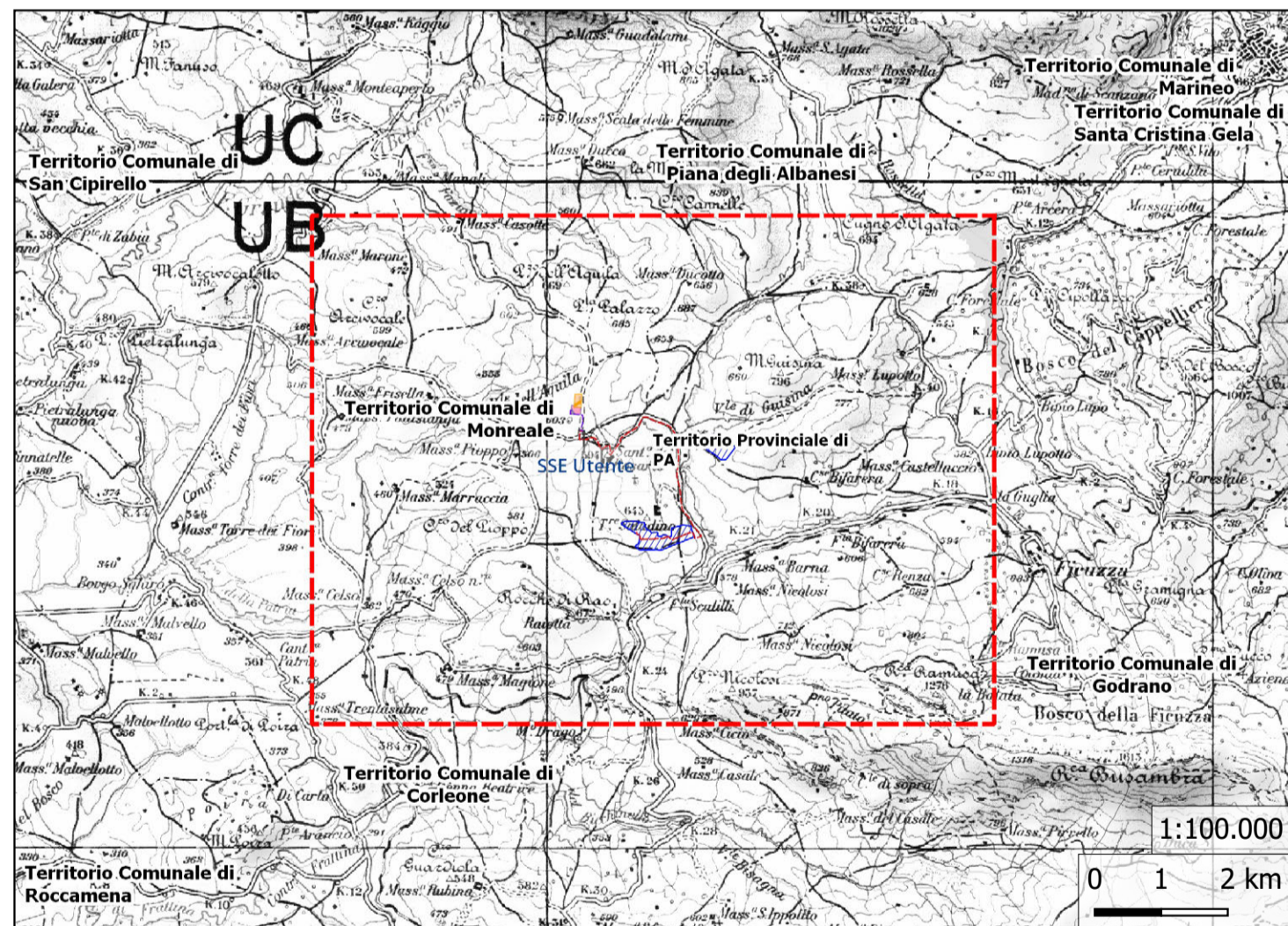

Punto di ripresa n°2 posto a 550 m.s.l.m. e distante circa 1340 m dall'area di impianto. La foto è stata eseguita dalla strada SS 118 nei pressi dell'area di progetto con un angolo di scatto di circa 130°.



Punto di ripresa n°3 posto a 640 m.s.l.m. e distante circa 25 m dall'area di impianto. La foto è stata eseguita dalla strada interpodereale nei pressi dell'area di progetto con un angolo di scatto di circa 130°.



Punto di ripresa n°3 posto a 640 m.s.l.m. e distante circa 25 m dall'area di impianto. La foto è stata eseguita dalla strada interpodereale nei pressi dell'area di progetto con un angolo di scatto di circa 130°.



Punto di ripresa n°4 posto a 600 m.s.l.m. e distante circa 1225 m dall'area di impianto. La foto è stata eseguita dalla strada SP 104 nei pressi dell'area di progetto con un angolo di scatto di circa 130°.



Punto di ripresa n°5 posto a 590 m.s.l.m. e distante circa 1300 m dall'area di impianto. La foto è stata eseguita dalla strada SP 42 nei pressi dell'area di progetto con un angolo di scatto di circa 130°.



Punto di ripresa n°6 posto a 540 m.s.l.m. e distante circa 1180 m dall'area di impianto. La foto è stata eseguita dalla strada SP 70 nei pressi dell'area di progetto con un angolo di scatto di circa 130°.



Punto di ripresa n°7 posto a 480 m.s.l.m. e distante circa 2500 m dall'area di impianto. La foto è stata eseguita dalla strada SP42 nei pressi dell'area di progetto con un angolo di scatto di circa 130°.



Punto di ripresa n°8 posto a 565 m.s.l.m. e distante circa 2115 m dall'area di impianto. La foto è stata eseguita dalla strada SP 70 nei pressi dell'area di progetto con un angolo di scatto di circa 130°.



Punto di ripresa n°8 posto a 565 m.s.l.m. e distante circa 2115 m dall'area di impianto. La foto è stata eseguita dalla strada SP 70 nei pressi dell'area di progetto con un angolo di scatto di circa 130°.



Punto di ripresa n°9 posto a 510 m.s.l.m. e distante circa 3200 m dall'area di impianto. La foto è stata eseguita dalla strada SS 118 nei pressi dell'area di progetto con un angolo di scatto di circa 130°.



Punto di ripresa n°10 posto a 600 m.s.l.m. e distante circa 3745 m dall'area di impianto. La foto è stata eseguita dalla strada SS 118 nei pressi dell'area di progetto con un angolo di scatto di circa 130°.



Punto di ripresa n°11 posto a 625 m.s.l.m. e distante circa 3600 m dall'area di impianto. La foto è stata eseguita dalla strada interpodereale nei pressi dell'area di progetto con un angolo di scatto di circa 130°.



Punto di ripresa n°12 posto a 600 m.s.l.m. e distante circa 3500 m dall'area di impianto. La foto è stata eseguita dalla strada SP 103 nei pressi dell'area di progetto con un angolo di scatto di circa 130°.



Punto di ripresa n°13 posto a 645 m.s.l.m. e distante circa 4700 m dall'area di impianto. La foto è stata eseguita dalla strada via Vecchia Stazione nei pressi dell'area di progetto con un angolo di scatto di circa 130°.