

LEGENDA

Progetto da autorizzare

Tratto cavo in variante

Progetto autorizzato

Sostegni aerei autorizzati

Tratta aerea autorizzata

Tratto cavo autorizzato

Vincoli paesaggistici

- Aree tutelate per legge D.LGS 42/2004 art.142 (SIT Napoli)

- Let. a) Territori costieri
- Let. c) Fasce di rispetto fiumi (SIT NA - SITAP) ^{CO}
- Let. f) Aree, riserve e parchi
- Let. g) Boschi e foreste
- Let. m) Aree archeologiche
- Immobili ed aree di notevole interesse pubblico D.LGS 42/2004 art.136 (SIT Napoli)

- Beni culturali di valore identitario, storico ed artistico (PTM Napoli)

- Aree di emergenza archeologica
- Aree di eccezionale interesse paesaggistico

Beni culturali di rilevanza paesaggistica D.Lgs 42/2004 art. 10

- Testimonianze archeologiche
- Architetture civili
- Architetture industriali
- Architetture militari
- Architetture rurali
- Architetture sacre
- Ville vesuviane
- Beni culturali
- Strade e sentieri panoramici
- Viabilità storica

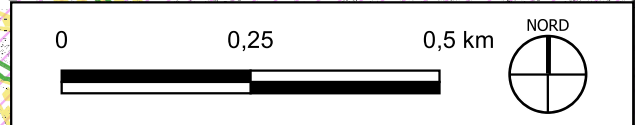
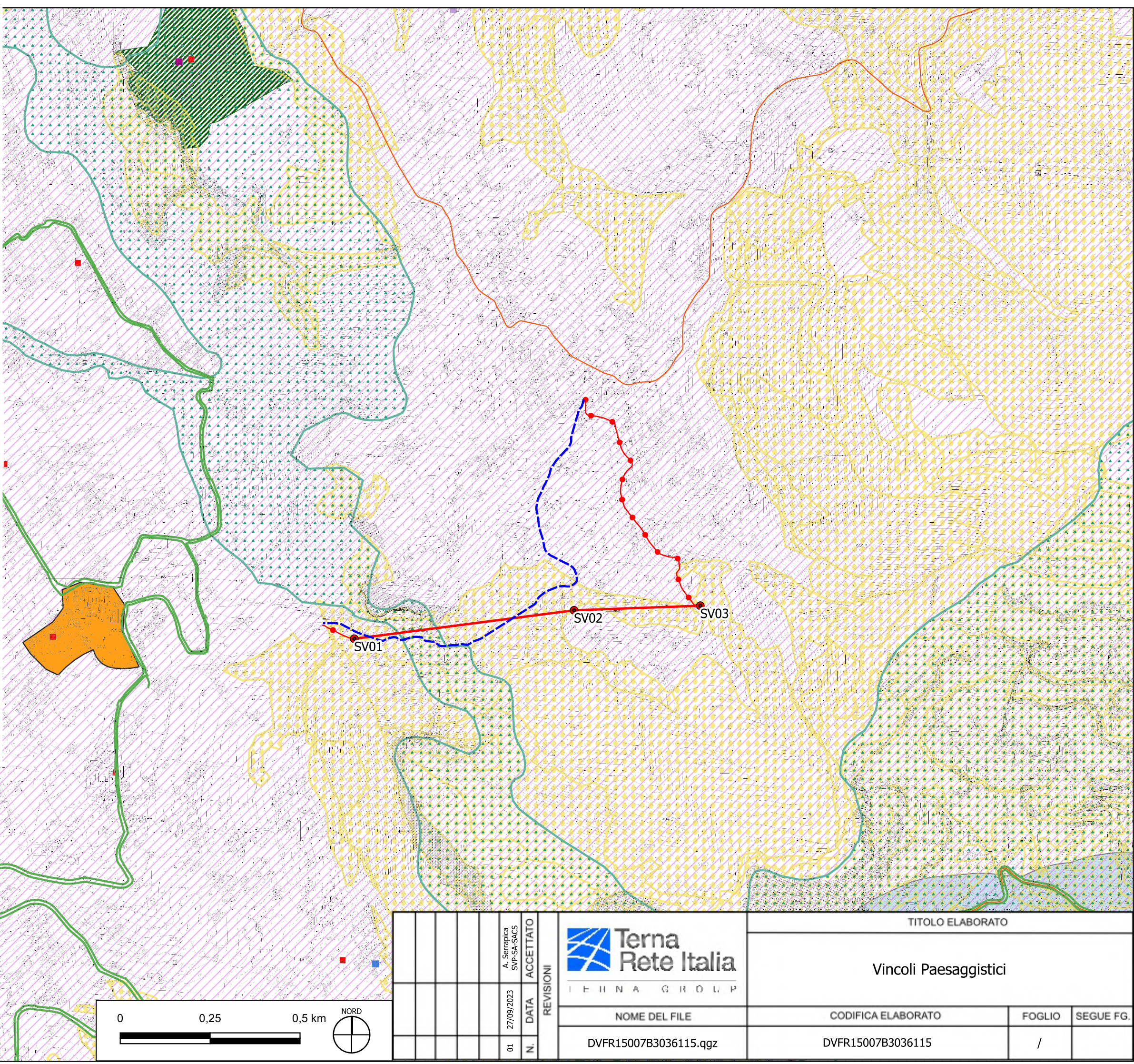

		A. Serrapica SVP-SA-SACS		ACCETTATO		Terna Rete Italia I E R N A G R O U P		TITOLO ELABORATO	
		27/09/2023		N. DATA		NOME DEL FILE		Vincoli Paesaggistici	
		01		N. DATA		DVFR15007B3036115.qgz		CODIFICA ELABORATO	
								FOGLIO	
								SEGUE FG.	
								/	