

REGIONE AUTONOMA DELLA SARDEGNA
 PROVINCIA DI SASSARI

PARCO EOLICO MISTRAL (35 MW)
 NEI COMUNI DI LUOGOSANTO,
 TEMPIO PAUSANIA E AGLIENTU

DATA: Dicembre 2023
 REVISIONE: Valutazione di Impatto Ambientale

PROGETTISTI:
 Ing. Samuele Viana

SOCIETA' PROPONENTE:
 ENGIE MISTRAL S.r.l.
 Via Cassa 72
 20126 Milano (MI)
 C.F. e P.IVA 13054420968
 REA MI-2700327

DOSSIER DEGLI INTERVENTI
 DELLA PROVINCIA DI SASSARI
 N. 100/2023/REG. SASSARI

Dot. For. Giorgio Curretti

TAVOLA
 01W.D.18
 scala 1:10.000

Aree non idonee FER - Delibera 50-90 del 27.11.2020

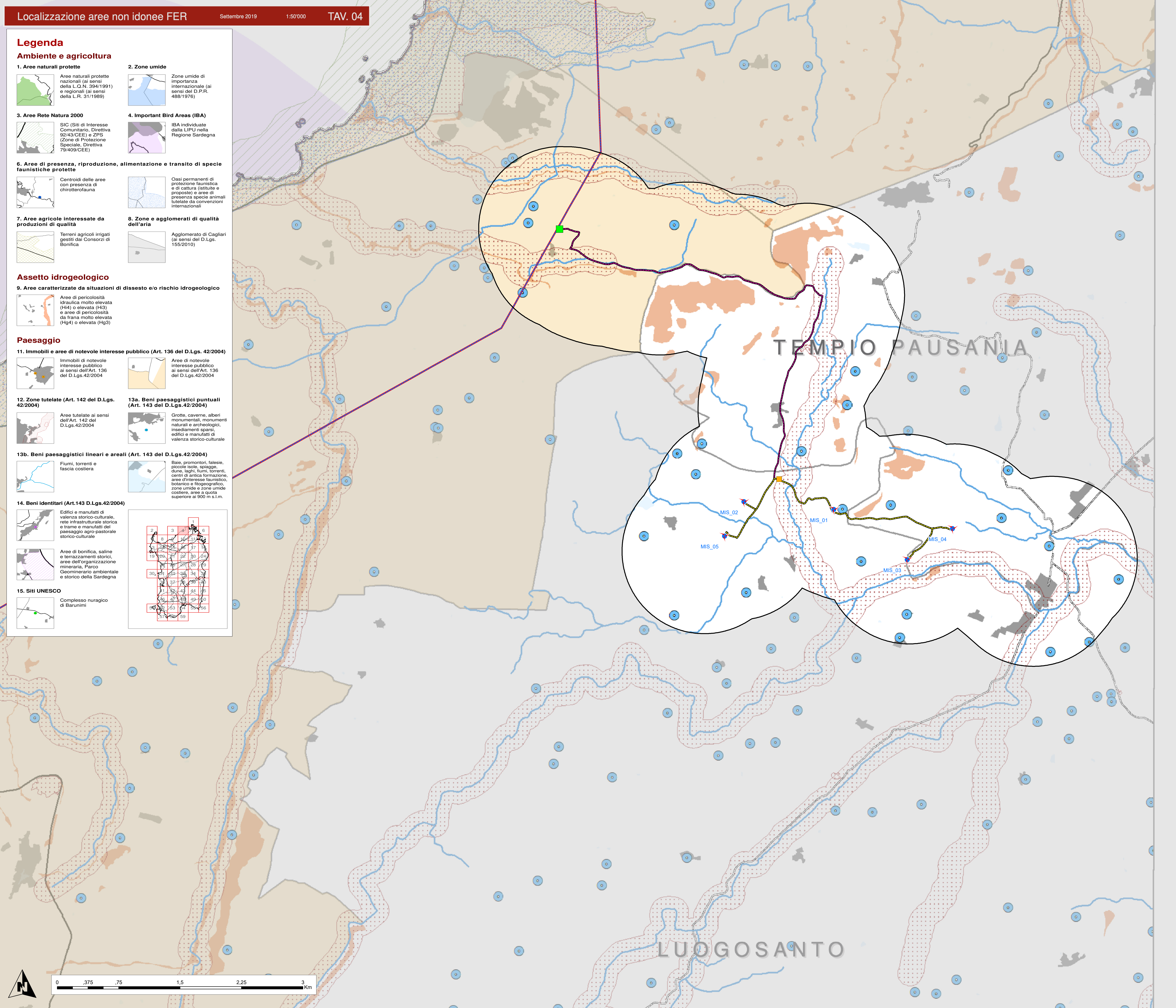

Legenda

Ambiente e agricoltura

1. Aree naturali protette
 Aree naturali protette nazionali (ai sensi della L.C.N. 394/1991) e regionali (ai sensi della L.R. 31/1989)

2. Zone umide
 Zone umide di importanza internazionale (ai sensi del D.P.R. 488/1976)

3. Aree Rete Natura 2000
 SIC (Siti di Interesse Comunitario, Direttiva 92/43/CEE) e ZPS (Zone di Protezione Speciale, Direttiva 79/409/CEE)

4. Important Bird Areas (IBA)
 IBA individuate dalla LIPU nella Regione Sardegna

6. Aree di presenza, riproduzione, alimentazione e transito di specie faunistiche protette
 Centroidi delle aree con presenza di chiroterofauna

7. Aree agricole interessate da produzioni di qualità
 Terreni agricoli irrigati gestiti dai Consorzi di Bonifica

8. Zone e agglomerati di qualità dell'aria
 Agglomerato di Cagliari (ai sensi del D.Lgs. 155/2010)

Assetto idrogeologico

9. Aree caratterizzate da situazioni di dissesto e/o rischio idrogeologico
 Aree di pericolosità idraulica molto elevata (H4) o elevata (H3) e aree di pericolosità da frana molto elevata (H4) o elevata (H3)

Paesaggio

11. Immobili e aree di notevole interesse pubblico (Art. 136 del D.Lgs. 42/2004)
 Immobili di notevole interesse pubblico ai sensi dell'Art. 136 del D.Lgs.42/2004

12. Zone tutelate (Art. 142 del D.Lgs. 42/2004)
 Aree tutelate ai sensi dell'Art. 142 del D.Lgs.42/2004

13a. Beni paesaggistici puntuali (Art. 143 del D.Lgs.42/2004)
 Grotte, caverne, alberi monumentali, monumenti naturali e archeologici, insediamenti sparsi, edifici e manufatti di valenza storico-culturale

13b. Beni paesaggistici lineari e areali (Art. 143 del D.Lgs.42/2004)
 Fiumi, torrenti e fascia costiera

14. Beni identitari (Art.143 D.Lgs.42/2004)
 Edifici e manufatti di valenza storico-culturale, rete infrastrutturale storica e trame e manufatti del paesaggio agro-pastorale storico-culturale

15. Siti UNESCO
 Complesso nuragico di Barunimi

13a. Beni paesaggistici puntuali (Art. 143 del D.Lgs.42/2004)
 Baie, promontori, lasele, piccole isole, spiagge, dune, laghi, fiumi, torrenti, centri di antica formazione, aree d'interesse faunistico, botanico e fitogeografico, zone umide e zone umide costiere, aree a quota superiore ai 900 m s.l.m.

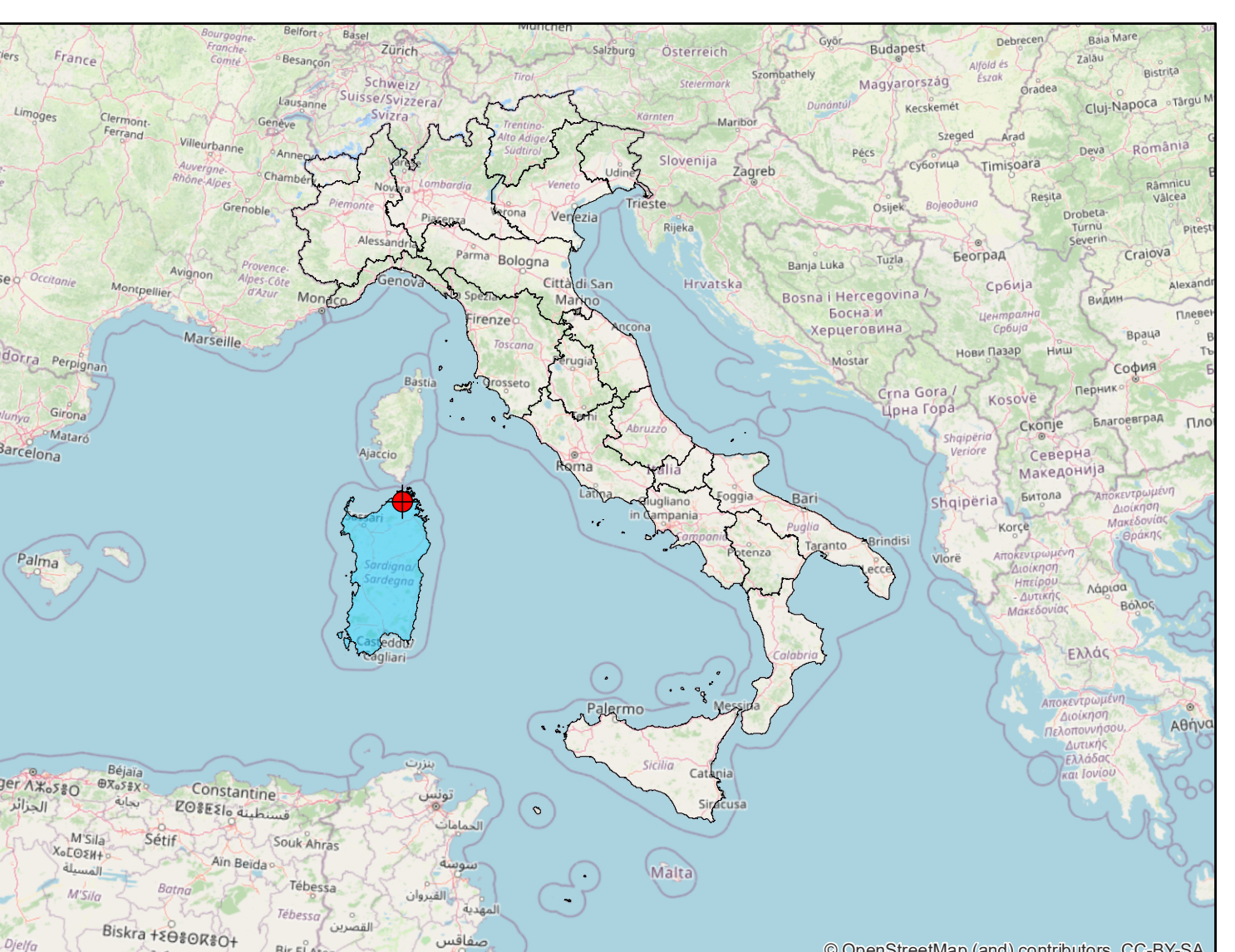

Legenda

Layout di progetto

Elettrodoto impianto in progetto

Cabina elettrica di raccolta

Involuppo del progetto (buffer 1 km)

Linea AT Aglientu-Santa Teresa

Ipotesi di elettrodoto di attacco

Ipotesi ubicazione SS TERNA

