REGIONE AUTONOMA DELLA SARDEGNA

PROVINCIA DI SASSARI

REGIONE SARDEGNA
PROVINCIA DI SASSARI

PARCO EOLICO MISTRAL (35 MW) NEI COMUNI DI LUOGOSANTO, TEMPIO PAUSANIA E AGLIENTU

Firmato digitalmente
da: CURETTI GIORGIO
Data: 21/12/2023
02:12:38

DATA	REVISIONE
Dicembre 2023	Valutazione di Impatto Ambientale

Carta della vegetazione

PROGETTISTI:
Ing. Samuele Viana
ORDINE DEGLI INGEGNERI DELLA PROVINCIA DI CUNEO
A1948 Dott. Ing. Samuele Viana

Dott. For. Giorgio Curetti
ORDINE DEGLI DOTTORI AGRONOMI E FORESTALI DELLA PROVINCIA DI CUNEO
Dott. For. Giorgio Curetti

SOCIETA' PROPONENTE:
ENGIE MISTRAL S.r.l
Via Chiese 72
20126 Milano (MI)
C.F. e P.IVA 13054120966
REA MI-2700957

TAVOLA
01W.D.20
scala 1:10.000

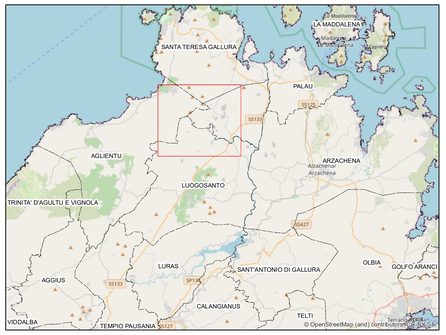

Legenda
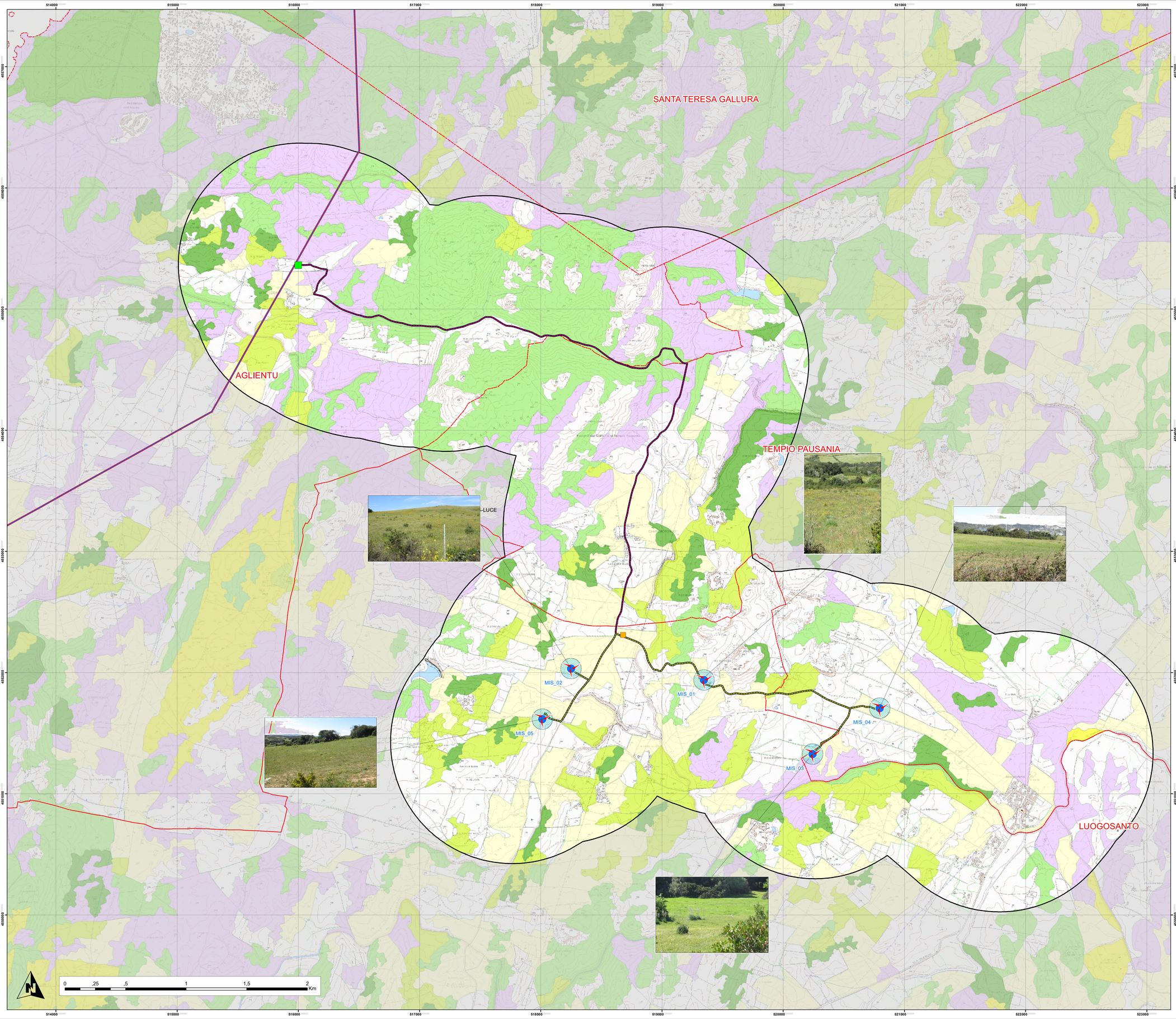
- Cabina elettrica di raccolta
- Ipotesi ubicazione SS TERNA
- Layout di progetto
- Area spazzata dalle pale
- Elettrodotto impianto in progetto
- Linea AT Aglientu-Santa Teresa
- Ipotesi di elettrodotto di allaccio
- Confini Comunali
- Inviluppo del progetto
- 2112 - PRATI ARTIFICIALI
- 244 - AREE AGROFORESTALI
- 3111 - BOSCHI DI LATIFOGLIE
- 3121 - BOSCHI DI CONIFERE
- 321 - AREE A PASCOLO NATURALE
- 3231 - MACCHIA MEDITERRANEA
- 3232 - GARIGA