

**REGIONE SARDEGNA  
PROVINCIA DI SASSARI**

**PARCO EOLICO MISTRAL (35 MW)  
NEI COMUNI DI LUOGOSANTO,  
TEMPIO PAUSANIA E AGLIENTU**

DATA	REVISIONE
Dicembre 2023	Valutazione di Impatto Ambientale

**TAVOLA  
01W.D.50**  
scala 1:50.000

**PROGETTISTI:**  
Ing. Samuele Viara

**SOCIETA' PROPONENTE:**  
ENGIE MISTRAL S.r.l.  
Via Chiese 72  
20126 Milano (MI)  
C.F. e P.IVA 13054420966  
REA MI-2700957

**ORDINE DEGLI INGEGNERI DELLA PROVINCIA DI SASSARI**  
1948 Dott. Ing. Samuele Viara

Dott. For. Giorgio Curetti



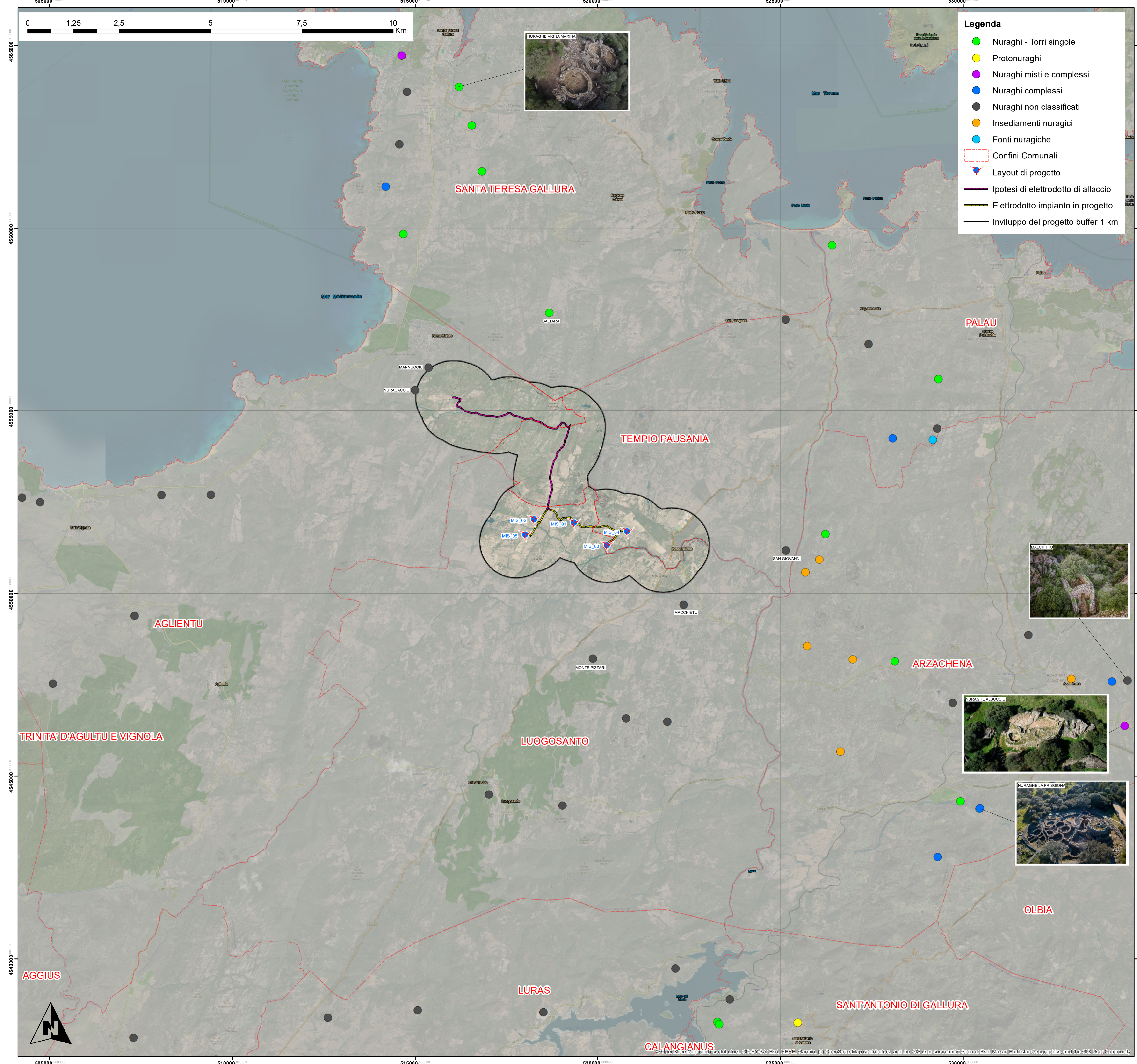

**Legenda**

- Nuraghi - Torri singole
- Protonuraghi
- Nuraghi misti e complessi
- Nuraghi complessi
- Nuraghi non classificati
- Insediamenti nuragici
- Fonti nuragiche
- Confini Comunali
- ✈ Layout di progetto
- Ipotesi di elettrodotto di allaccio
- Elettrodotto impianto in progetto
- Involuppo del progetto buffer 1 km

